

# **Departamento Administrativo Nacional de Estadística**



**Dirección de Metodología y Producción  
Estadística- DIMPE**

**Lineamientos Generales Operativos  
Encuesta de Calidad de Vida  
2011**

**Julio 2011**

	<p align="center"><b>LINEAMIENTOS GENERALES OPERATIVOS ENCUESTA NACIONAL DE CALIDAD DE VIDA 2011</b></p>	<p>CÓDIGO: LED-ECV-MOT-01 VERSIÓN : 04 PÁGINA: 2 FECHA: 08-07-11</p>
<p>ELABORÓ: APOYO LOGISTICA DE ENTREVISTA DIRECTA-GEIH</p>	<p>REVISÓ: COORDINADOR EQUIPO LOGISTICA DE ENTREVISTA DIRECTA</p>	<p>APROBÓ : DIRECTOR DE DIMPE</p>

## CONTENIDO

1	INTRODUCCIÓN -----	4
2	CONSIDERACIONES GENERALES -----	5
3	ORGANIZACIÓN DE LA ENCUESTA -----	5
4	COBERTURA -----	6
5	OPERATIVO -----	7
6	ORGANIZACIÓN DEL TRABAJO DE CAMPO -----	7
	ASISTENTE TÉCNICO DE LA ENCUESTA. -----	7
	COORDINADOR DE CAMPO -----	7
	SUPERVISOR -----	8
	ENCUESTADOR -----	8
	SENSIBILIZADOR -----	8
7	FUNCIONES Y OBLIGACIONES DEL GRUPO -----	8
8	PROCESO OPERATIVOS -----	14
	CAPACITACIÓN Y SELECCIÓN: -----	14
	RECUENTO: -----	15
	SENSIBILIZACIÓN: -----	16
	RECOLECCIÓN: -----	17
	SUPERVISIÓN: -----	18
9	CARGAS DE TRABAJO POR EQUIPO -----	20
	RECOLECCION -----	20
	RENDIMIENTOS -----	20
	TRANSMISIÓN DE LA INFORMACIÓN -----	20
10	SISTEMA DE RECOLECCIÓN -----	21
	SISTEMA BARRIDO -----	21
11	FORMULARIO -----	21
	INSTRUMENTO DE RECOLECCIÓN. -----	21
12	ENTREGA DE LA INFORMACIÓN -----	21
13	ASPECTOS ADMINISTRATIVOS -----	22
14	MANEJO DE IMPLEMENTOS DEVOLUTIVOS -----	23
15	TRANSPORTE -----	23
	TRANSPORTE URBANO -----	23
	TRANSPORTE ESPECIAL URBANO -----	23
16	PRESUPUESTO -----	28
17	ADICIÓN DE PRESUPUESTO -----	56
18	CRONOGRAMA OPERATIVO DE ACTIVIDADES -----	57
19	CALENDARIO OPERATIVO DE LA ECV 2011 -----	58



# LINEAMIENTOS GENERALES OPERATIVOS ENCUESTA NACIONAL DE CALIDAD DE VIDA 2011

CÓDIGO: LED-ECV-MOT-01  
VERSIÓN : 04  
PÁGINA: 3  
FECHA: 08-07-11

ELABORÓ: APOYO  
LOGISTICA DE ENTREVISTA  
DIRECTA-GEIH

REVISÓ: COORDINADOR EQUIPO LOGISTICA DE  
ENTREVISTA DIRECTA

APROBÓ : DIRECTOR DE  
DIMPE

20	ANEXOS-----	59
	ANEXO 1: PRESUPUESTO -----	59
	ANEXO 2: FORMATO: RESUMEN OPERATIVO DE COBERTURA-----	69
	ANEXO 3: FORMATO DE INDICADOR DE CALIDAD DE LA RECOLECCIÓN. -----	70
	ANEXO 4: FORMATO: RESUMEN ACUMULADO DE HOGARES, VIVIENDAS Y PERSONAS. (FORMATO 2)-----	71
	ANEXO 5: INFORME DIARIO DEL SUPERVISOR DE CAMPO -----	72
	ANEXO 8: CUADRO DE INCONVENIENTES Y SOLUCIONES -----	75
	ANEXO 9: INFORME TÉCNICO DEL COORDINADOR DE CAMPO -----	76
	ANEXO 10: FORMATO DE SEGMENTOS CON SUBMUESTREO -----	78



# **LINEAMIENTOS GENERALES OPERATIVOS ENCUESTA NACIONAL DE CALIDAD DE VIDA 2011**

CÓDIGO: LED-ECV-MOT-01  
VERSIÓN : 02  
PÁGINA: 4  
FECHA: 08-07-11

## **1 INTRODUCCIÓN**

El Departamento Administrativo Nacional de Estadística - DANE -, es una entidad gubernamental de carácter técnico que tiene como objetivo principal el diseño e implementación del Sistema Nacional de Información Estadística y la producción de indicadores socioeconómicos y demográficos básicos para el país, asegurando con lo anterior los máximos estándares de calidad y oportunidad de la información, su difusión y el fomento de la cultura estadística a nivel nacional.

Dentro de este contexto, el DANE implementará la Encuesta de Calidad de Vida con énfasis rural cuyo objetivo principal es cuantificar y caracterizar las condiciones de vida de los pobres y de los no pobres, comprendiendo también el fenómeno de la pobreza, al incluir variables relacionadas con la vivienda, los servicios públicos y los miembros del hogar (educación, salud, cuidado de los niños, fuerza de trabajo, gastos e ingresos), tenencia de bienes y percepción del jefe o del cónyuge sobre las condiciones de vida en el hogar.

En consecuencia, el presente documento consigna los diferentes aspectos que se deben tener en cuenta para el operativo de campo de la encuesta a desarrollarse entre los meses de septiembre y noviembre del año en curso.



## **LINEAMIENTOS GENERALES OPERATIVOS ENCUESTA NACIONAL DE CALIDAD DE VIDA 2011**

CÓDIGO: LED-ECV-MOT-01  
VERSIÓN : 03  
PÁGINA: 5  
FECHA: 08-07-11

### **2 CONSIDERACIONES GENERALES**

-La Encuesta Nacional de Calidad de Vida con énfasis rural trabajará con una muestra de 2.504 segmentos a nivel nacional. La fecha de inicio del operativo está programada para el 1° de septiembre con el proceso de sensibilización y para el 5 de septiembre con el proceso de recolección.

-Conviene recordar que las inquietudes operativas, temáticas, muestrales, o de sistemas, deben ser remitidas únicamente al área de Logística de Entrevistas Directas en el Dane Central, el cual, canalizará a la persona directamente responsable la inquietud y oportunamente enviará la respuesta o instrucción correspondiente.

### **3 ORGANIZACIÓN DE LA ENCUESTA**

La organización del operativo de campo busca responder eficientemente a los requerimientos técnicos, conceptuales y metodológicos propios de la investigación durante el tiempo establecido, garantizando ante todo, resultados de alta calidad de acuerdo con los objetivos propuestos.

La Encuesta de Calidad de Vida, tiene a nivel de sedes o subsedes una organización que le permite adelantar eficientemente el operativo de campo: Coordinador Operativo Asistente Técnico de la encuesta, Apoyo informático, Coordinador de Campo, Recuentista, Sensibilizador, Supervisor y Recolector.

Los aspectos metodológicos y muestrales estarán a cargo de los equipos de Temática Social y Diseños Muestrales, respectivamente; así mismo, los aspectos logísticos, operativos y de producción, le corresponden al grupo de Logística de Entrevistas Directas. El desarrollo del operativo será responsabilidad de cada Dirección Territorial; y las labores de procesamiento de datos las realizará la Oficina de Sistemas del DANE Central.

## 4 COBERTURA

El total de tamaño de la muestra para aplicar la encuesta de Calidad de Vida, es de **1.394** segmentos urbanos y cabecera, y **1.110** segmentos en rural resto, para un **total de 2.504** segmentos a encuestar.

*Tabla 1: Número de segmentos asignados a cada ciudad para trabajar durante el operativo.*

CIUDAD	CABECERA	RESTO	TOTAL
ARAUCA	11		11
ARMENIA	14	9	23
BARRANQUILLA	23	18	41
BOGOTÁ	136	41	177
BUCARAMANGA	31	17	48
CALI	117	91	208
CARTAGENA	23	25	48
CUCUTA	27	25	52
FLORENCIA	10	15	25
GUAVIARE	5		5
IBAGUÉ	22	23	45
LETICIA	10		10
MANIZALES	17	19	36
MEDELLIN	119	94	213
MONTERIA	101	119	220
NEIVA	15	10	25
PASTO	104	110	214
PEREIRA	20	16	36
POPAYAN	99	115	214
PUTUMAYO	15		15
QUIBDO	100	106	206
RIOHACHA	114	92	206
SAN ANDRES	60		60
SAN MARTA	16	16	32
SINCELEJO	20	19	39
TUNJA	114	102	216
VALLEDUPAR	17	16	33
VICHADA	5		5
VILLAVICENCIO	15	12	27
YOPAL	14		14
<b>Total general</b>	<b>1394</b>	<b>1110</b>	<b>2504</b>

## 5 OPERATIVO

### ORGANIGRAMA DE TRABAJO DE CAMPO ECV 2011

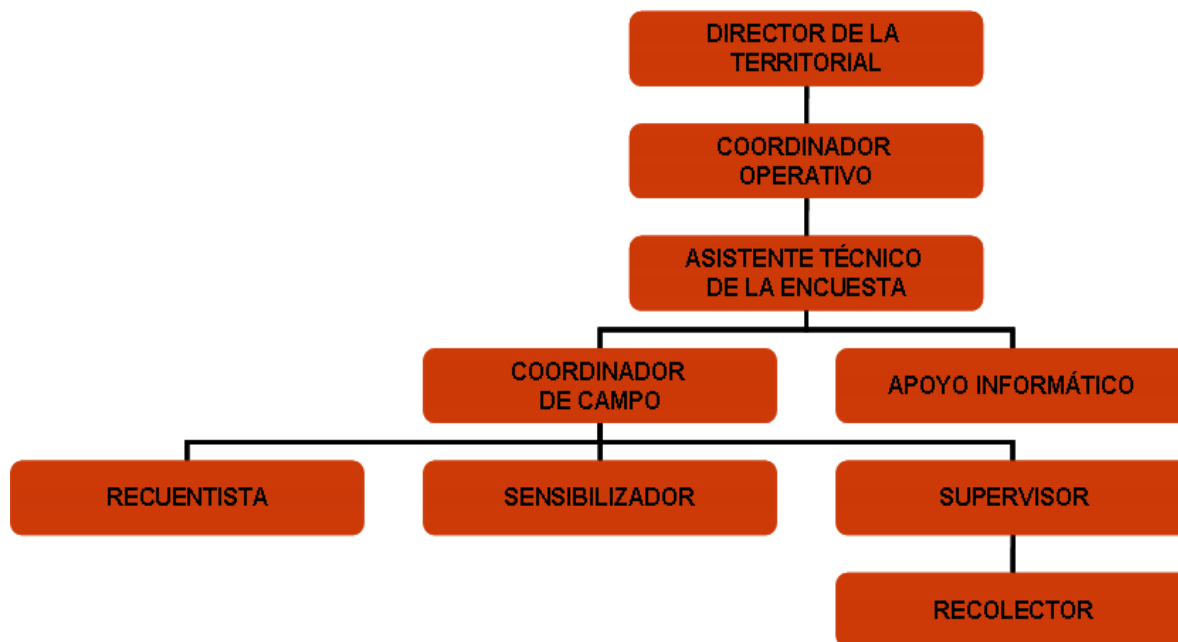

## 6 ORGANIZACIÓN DEL TRABAJO DE CAMPO

A fin de adelantar de manera ágil y eficiente el operativo de la encuesta, se ha conformado un equipo operativo que funcionará de la siguiente manera:

### ASISTENTE TÉCNICO DE LA ENCUESTA.

En las sedes y subsedes es el responsable de la dirección técnica de la encuesta en todos sus aspectos, de él dependen los equipos de trabajo adscritos a su sede o subsede, con quienes debe mantener comunicación permanente. Realiza su gestión con el visto bueno del Coordinador Operativo. Por lo general es una persona de planta, y en otros casos es contratista para las ciudades que no poseen suficiente personal de planta, que pueda llevar a cabo su función.

### COORDINADOR DE CAMPO

En las Direcciones Territoriales del DANE, es el responsable de las actividades preliminares de la encuesta y la supervisión a los grupos de trabajo en campo, y en las subsedes tiene a su cargo el manejo de la encuesta en aspectos administrativos y operativos.



## **LINEAMIENTOS GENERALES OPERATIVOS ENCUESTA NACIONAL DE CALIDAD DE VIDA 2011**

CÓDIGO: LED-ECV-MOT-01

VERSIÓN : 03

PÁGINA: 8

FECHA: 08-07-11

### **SUPERVISOR**

Realiza el seguimiento y revisión de la recolección del trabajo de Campo en los segmentos seleccionados que se le asignen y tiene a su cargo entre 2 y 4 encuestadores. Además, requiere del dominio de la investigación, debe realizar acompañamiento permanente a su grupo, hacer aclaración oportuna de dudas e inquietudes que surjan en el operativo.

### **ENCUESTADOR**

Conocido también como recolector, es la persona encargada de obtener la información requerida en varios segmentos de acuerdo con las normas y conceptos establecidos, dependen directamente del supervisor y es a él a quien reportan su trabajo.

En los Procedimientos Generales del Manual de Conceptos Básicos y Recolección, se especifican las funciones, labores, y las normas que deben tener en cuenta los recolectores durante la etapa de recolección.

### **SENSIBILIZADOR**

Se encarga de dar a conocer la encuesta una semana antes en el segmento en donde se realiza el operativo; a través de piezas comunicativas, dirigidas a las personas y hogares fuente de información.

## **7 FUNCIONES Y OBLIGACIONES DEL GRUPO**

### **Asistente Operativo:**

1. Asistir al entrenamiento de la Encuesta Nacional de Calidad de Vida.
2. Entrenar al personal seleccionado para desarrollar cada proceso dentro del operativo de campo.
3. Realizar la planeación, seguimiento y evaluación de los operativos de recolección de la información, en la ciudad y municipios asignados de acuerdo a los planes y procesos establecidos desde el DANE central.
4. Establecer contacto permanente con las autoridades municipales, las organizaciones comunitarias y sociales, así como con las autoridades no gubernamentales, a fin de informar sobre los aspectos propios de los procesos de recolección a realizar en la ciudad y municipios asignados en la muestra.
5. Coordinar todas las actividades previas de cada operativo y garantizar su iniciación en la ciudad y municipios asignados.
6. Coordinar los procesos de recuento, sensibilización, recolección y supervisión de la información en la ciudad y en los municipios asignados de acuerdo con los esquemas establecidos.





## **LINEAMIENTOS GENERALES OPERATIVOS ENCUESTA NACIONAL DE CALIDAD DE VIDA 2011**

CÓDIGO: LED-ECV-MOT-01  
VERSIÓN : 03  
PÁGINA: 9  
FECHA: 08-07-11

7. Ejecutar y coordinar la Logística y el operativo de campo necesarios para garantizar la realización de los procesos de recolección de la información, en la ciudad y en los municipios asignados.
8. Supervisar y coordinar los procesos de aseguramiento de la información recolectada y transmitida en la ciudad y cada uno de los municipios asignados, de acuerdo al instructivo establecido por el grupo de sistemas del DANE Central.
9. Supervisar la transmisión de información, de conformidad al instructivo.
10. Realizar los cierres de cada operativo de acuerdo con los cronogramas y fechas establecidas.
11. Entregar los reportes e informes relacionados con el proceso de recolección a la Coordinación de Logística de Entrevistas Directas.
12. Coordinar y supervisar el transporte especial del personal operativo que en razón de sus actividades deban desplazarse dentro de la ciudad y municipios asignados.
13. Gestionar las actuaciones judiciales pertinentes en casos de hurto o pérdidas de los bienes entregados bajo su custodia.
14. Las demás actividades necesarias para garantizar la realización de los operativos de recolección de datos.
15. Garantizar con oportunidad, eficiencia y calidad la recolección de la información de la de la Encuesta Nacional de Calidad de Vida en la ciudad y los municipios asignados.
16. Guardar registros de las omisiones y errores detectados en el proceso.
17. Estar en disposición de desplazarse fuera del lugar del domicilio contractual, cuando sea necesario.

### **Ingeniero de Sistemas:**

1. Probar y poner en funcionamiento las aplicaciones del componente de software de la Encuesta Nacional de Calidad de Vida.
2. Revisar el estado de los DMC, velar por su mantenimiento y rendimiento, al igual que impartir capacitación sobre su manejo en la Encuesta Nacional de Calidad de Vida.
3. Dar soporte en campo cuando sea necesario al personal que se encuentra recolectando datos de la Encuesta Nacional de Calidad de Vida.
4. Recibir y revisar la base de datos de la Encuesta Nacional de Calidad de Vida.
5. Descargar los formularios electrónicos necesarios para el desarrollo del operativo de la Encuesta Nacional de Calidad de Vida.
6. Llevar una bitácora para la investigación en donde se reporte la versión y fecha en que se aplicó la Encuesta Nacional de Calidad de Vida. .
7. Llevar un registro en donde se evidencie la distribución de equipos (DMC), al igual que los que tengan disponibles para cubrir posibles fallas o pérdidas.
8. Participar en la logística de captura de datos en la oficina de la sede en los casos en que sea necesario.
9. Reportar los errores generados en el aplicativo, con el objeto de garantizar el normal funcionamiento del operativo de campo de la Encuesta Nacional de Calidad de Vida.
10. Recibir la información proveniente del operativo de campo para su posterior transmisión al DANE Central.
11. Realizar backup diario de la información recolectada.



## **LINEAMIENTOS GENERALES OPERATIVOS ENCUESTA NACIONAL DE CALIDAD DE VIDA 2011**

CÓDIGO: LED-ECV-MOT-01

VERSIÓN : 03

PÁGINA: 10

FECHA: 08-07-11

12. Participar en las reuniones con el equipo de trabajo.
13. Apoyar a los procesos informáticos de todas las investigaciones a Hogares que se desarrollen durante el operativo
14. Aplicar los lineamientos del sistema de gestión de calidad en el desarrollo de sus funciones.
15. Enviar diariamente a través del sitio FTP destinado para este fin, o por el canal que le sea indicado la información capturada de las diferentes investigaciones.
16. Estar en disposición de desplazarse fuera del lugar del domicilio contractual, cuando sea necesario.

### **Coordinador de Campo:**

1. Coordinar y apoyar el operativo de recolección de la información la Encuesta Nacional de Calidad de Vida, en lo referente al enlistamiento de manzanas y en la aplicación de la encuesta.
2. Distribuir de acuerdo con la muestra asignada las cargas de trabajo que deben cumplir los supervisores, en las actividades de enlistamiento y de la encuesta con sus respectivos grupos y velar por su cumplimiento.
3. De acuerdo con el universo establecido, garantizar la cobertura de la encuesta en las zonas urbanas y rurales.
4. Mantener actualizado el sistema de control operativo y garantizar el envío oportuno de la información capturada en DMC al DANE Central.
5. Coordinar las actividades del personal que integra el equipo de trabajo de la Encuesta Nacional de Calidad de Vida de 2011, y velar por la oportuna recolección de la información en enlistamiento y en la encuesta que se debe aplicar a los miembros del hogar seleccionados en la parte urbana.
6. Coordinar y garantizar la entrega de las comunicaciones sobre la realización de las zonas urbanas y rurales a los hogares seleccionados.
7. Apoyar la capacitación del personal de campo cuando sea necesario.
8. Responder por el inventario y material asignado para todas las etapas del proceso.
9. Producir los informes de resultados del operativo de campo de la Encuesta Nacional de Calidad de Vida que sean solicitados por el DANE Central.
10. Llevar control del proceso de cubrimiento cobertura y resultados diarios del operativo de campo, tanto en el enlistamiento como en la aplicación de la encuesta.
11. Orientar y resolver las dudas temáticas y operativas del personal que labora en el proyecto.
12. Efectuar el control de fechas establecidas para cada proceso y hacer el seguimiento de las mismas.
13. Realizar el control y consolidar el informe de cobertura, análisis de calidad de la información recolectada.
14. Presentar alternativas de solución a los problemas que se presenten en campo durante el desarrollo de las actividades del proyecto.
15. En coordinación con el grupo de supervisores garantizar el correcto diligenciamiento y sincronización de la información en los dispositivos móviles de captura DMC.



## **LINEAMIENTOS GENERALES OPERATIVOS ENCUESTA NACIONAL DE CALIDAD DE VIDA 2011**

CÓDIGO: LED-ECV-MOT-01  
VERSIÓN : 03  
PÁGINA: 11  
FECHA: 08-07-11

16. Garantizar que diariamente en campo se realice el back-up de la información capturada por los encuestadores de los diferentes grupos asignados
17. En Coordinación con el soporte de sistemas de la encuesta, garantizar que diariamente se realice la transmisión de datos al DANE Central.
18. Garantizar que diariamente se diligencien en campo los formatos de control de recolección para su remisión al Dane Central.
19. Estar en disposición de desplazarse fuera del lugar del domicilio contractual, cuando sea necesario.

### **Supervisor:**

1. Tener dominio y manejo de los aspectos conceptuales y metodológicos de la Encuesta Nacional de Calidad de Vida
2. Organizar y dirigir la recolección de la información en cada uno de los segmentos que le asigne el Coordinador de Campo, teniendo en cuenta las vías de acceso y la proximidad de éstos.
3. Antes de iniciar la recolección, hacer reconocimiento del terreno verificando el número de viviendas seleccionadas, las direcciones de los datos en cada segmento y ubicar correctamente según la cartografía a los recolectores en campo asignando igualmente las cargas de trabajo.
4. Reunirse con el grupo de trabajo para consolidar la información, controlar la cobertura y realizar las observaciones que permitan corregir las inconsistencias detectadas en campo.
5. Garantizar la cobertura, del universo de estudio, así como el contenido y calidad de la encuesta en los municipios y segmentos de la ruta de su trabajo de campo asignada.
6. Dar buen manejo a los recursos financieros que se le asignen durante la ejecución del operativo y presentar los soportes respectivos para su legalización..
7. Prestar el soporte temático y operativo que el grupo de encuestadores requiera durante su trabajo de campo.
8. Seguir permanentemente las instrucciones dadas por del Coordinador del operativo de campo y apoyarlo en la organización del operativo.
9. Orientar el proceso de levantamiento de la información en el perímetro urbano en lo relacionado con las actividades de aplicación de las encuestas, teniendo como base la muestra asignada por el coordinador operativo de la Territorial.
10. Brindar la asistencia logística y técnica al personal de encuestadores que le sean asignados.
11. Garantizar el diligenciamiento en campo del formato de control de cobertura y recolección del operativo e indicadores de calidad por cada uno de los encuestadores y entregarlo al Coordinador de campo del operativo.
12. Realizar el barrido total de las áreas que diariamente le asigne el Coordinador, manteniendo y cumpliendo el cronograma operativo previamente establecido.
13. Velar por el correcto ingreso de los datos en los dispositivos móviles de captura DMC y realizar en campo el back-up y sincronización de la información capturada por los encuestadores.



## LINEAMIENTOS GENERALES OPERATIVOS ENCUESTA NACIONAL DE CALIDAD DE VIDA 2011

CÓDIGO: LED-ECV-MOT-01  
VERSIÓN : 03  
PÁGINA: 12  
FECHA: 08-07-11

14. Realizar acompañamiento completo de por lo menos dos encuestas semanales a los recolectores y asegurar el cumplimiento de la carga de trabajo asignada a los encuestadores.
15. Informar al Coordinador de campo cualquier inconveniente presentado durante todo el proceso operativo.
16. Garantizar que el equipo de encuestadores disponga de los elementos de identificación durante el tiempo que se esté realizando el proceso operativo.

En la supervisión rural también deben cumplirse las siguientes obligaciones.

17. Realizar la sensibilización con los hogares que se van a encuestar, las autoridades, las organizaciones cívicas, o los resguardos donde se esté aplicando la encuesta.
18. Solicitar a la autoridad competente en cada municipio los certificados de permanencia para cada uno de los integrantes del grupo, con el fin de anexarlos para la legalización de los avances de viáticos, en caso de no poder realizar la encuesta en uno o varios segmentos solicitar la respectiva justificación y enviarla vía Fax a la Dirección Territorial.

### **Encuestador:**

1. Asistir al curso de entrenamiento, aprobar y dominar los conceptos temáticos y operativos impartidos en el curso.
2. Encuestar todos los hogares que encuentre, en las viviendas del segmento que le haya sido asignado por el supervisor de la Encuesta Nacional de Calidad de Vida.
3. Durante el trabajo de campo, llevar consigo y utilizar el Manual de Recolección y Conceptos Básicos, en aquellos casos en que surjan dudas.
4. Recibir y velar responsablemente por los materiales que para el desarrollo del operativo de campo le suministre el supervisor del grupo.
5. Asistir puntualmente a las reuniones que se acuerden con el supervisor y el coordinador de campo.
6. Adelantar las correcciones que el supervisor le ordene y regresar a campo cuantas veces sea requerido.
7. Informar al supervisor de campo los problemas que se le presenten para la realización de su trabajo, con el fin de tomar oportunamente los correctivos.
8. No discutir con los entrevistados ni formular preguntas ajenas a las consignadas en el cuestionario.
9. Asegurar la calidad y correcto diligenciamiento de los formularios de la encuesta en los dispositivos móviles de captura DMC o en los formatos análogos, si así es requerido.
10. Realizar frecuentemente la copia de seguridad de la información capturada en los dispositivos móviles de captura, DMC.
11. Portar los elementos de identificación durante el tiempo que se está realizando el proceso de recolección.
12. Presentar los informes parciales y finales requeridos por el encargado de ejercer el control y vigilancia sobre las actividades desarrolladas.



## LINEAMIENTOS GENERALES OPERATIVOS ENCUESTA NACIONAL DE CALIDAD DE VIDA 2011

CÓDIGO: LED-ECV-MOT-01  
VERSIÓN : 03  
PÁGINA: 13  
FECHA: 08-07-11

13. Cuidar los bienes entregados para la ejecución y desarrollo del contrato; así como responder por pérdida o deterioro de los mismos.
14. Devolver los bienes entregados para la ejecución y desarrollo del contrato.

### **Sensibilizador:**

1. Asistir puntualmente al sitio que se le indique en las fechas programadas.
2. Recibir del Coordinador Operativo de la encuesta los materiales necesarios para llevar a cabo el proceso de notificación, verificando que estén completos.
3. Sensibilizar a todos los hogares e informantes directos que encuentre, en las viviendas del segmento que le haya sido asignado por el Coordinador de Campo, durante el desarrollo de la Encuesta Nacional de Calidad de Vida del año 2011.
4. Diligenciar los formatos de acuerdo con las instrucciones contempladas en el respectivo manual.
5. Realizar las labores de notificación a cada uno de los hogares seleccionados para la encuesta.
6. Responder y velar por la conservación del material a su cargo.
7. Entregar diariamente al Coordinador de campo de la encuesta la relación de las notificaciones y plegables informativos entregados durante la jornada.

### **Recuentista:**

1. Asistir al curso de entrenamiento, aprobar y dominar los conceptos temáticos y operativos impartidos en el curso.
2. Recibir del coordinador de grupo los materiales necesarios para la encuesta y verificar que estén completos.
3. Realizar el recuento a las unidades de vivienda de acuerdo con las normas que se señalan, sin omitir unidades, manzanas o áreas, aplicando el formato diseñado para tal fin.
4. Diligenciar los formatos en la DMC de acuerdo con los conceptos contemplados en el respectivo manual.
5. Entregar diariamente al coordinador de campo el trabajo realizado y la información en medio magnético.
6. Llevar a campo el manual de Conceptos Básicos y Recolección.
7. Responder y velar por la conservación del material a su cargo.
8. En casos en que se presente situaciones de orden público se debe tomar la información en el formulario para posteriormente digitarla en el DMC

Sumado a lo anterior es importante recordar que el personal que se desplaza a campo debe estar debidamente identificado con el carné y debe portar correctamente los elementos del kit suministrado, esto es: chaleco, morral, cachucha, impermeable.

De igual manera la comunicación entre el equipo operativo debe ser permanente, por consiguiente, la convocatoria a reuniones debe ser constante, contando siempre con la presencia del Apoyo Informático.

## 8 PROCESO OPERATIVOS

### CAPACITACIÓN Y SELECCIÓN:

La capacitación es un proceso educacional a corto plazo mediante el cual el personal operativo aprende los conceptos necesarios para ejecutar las obligaciones de cada rol. La selección es el proceso mediante el cual el DANE evalúa las aptitudes, capacidades y conocimientos, eligiendo a los postulantes que más se ajusten a los requerimientos de la entidad. Previo al proceso de capacitación y selección se debe realizar la convocatoria, o invitación directa. El proceso de capacitación comprende aspectos temáticos, metodológicos, muestrales, logísticos, así como el manejo del aplicativo, en los DMC entre otros temas. En las Direcciones Territoriales, sedes y subsedes el proceso de capacitación se hará del 3 al 9 de agosto.

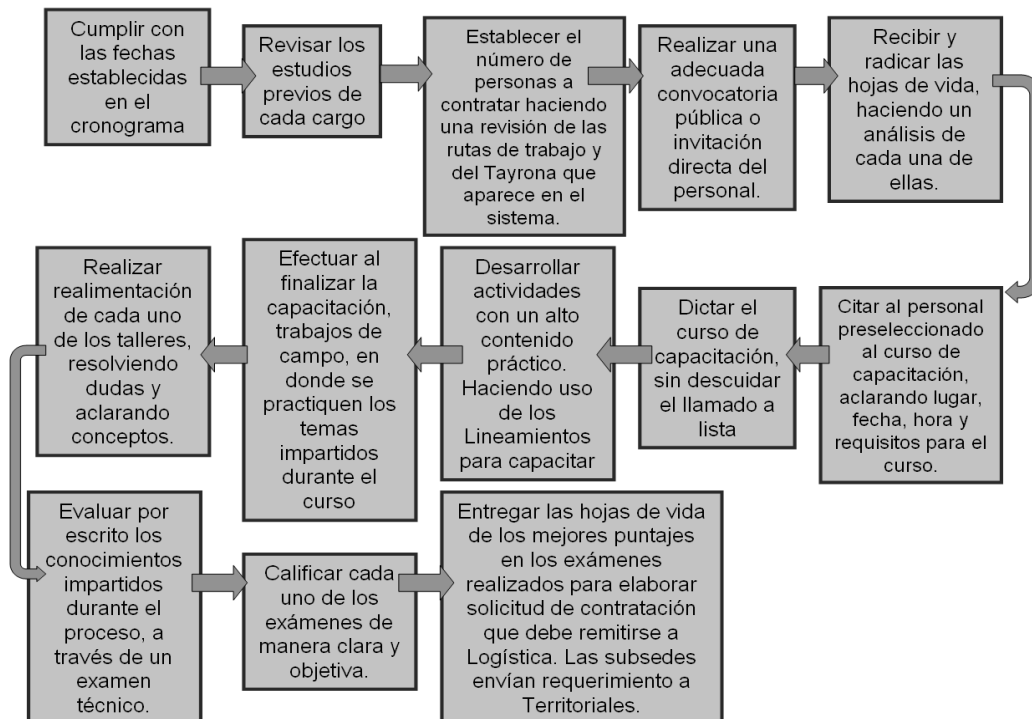

## RECuento:

Este proceso inicia el 3 de agosto, y tiene una duración máxima de 30 días.

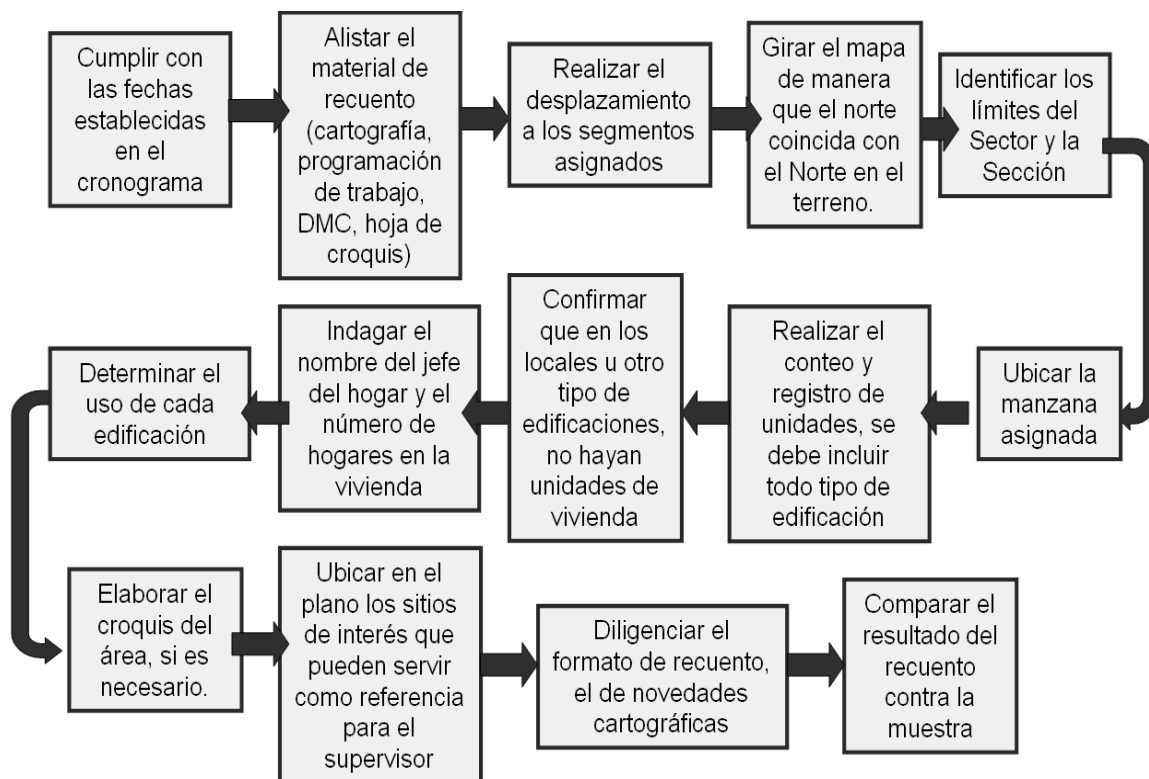



## SENSIBILIZACIÓN:

Comienza el 1° de septiembre. Este proceso tiene por objeto lograr que los hogares asignados en la muestra le abran a los recolectores sus puertas y respondan la encuesta con confianza.

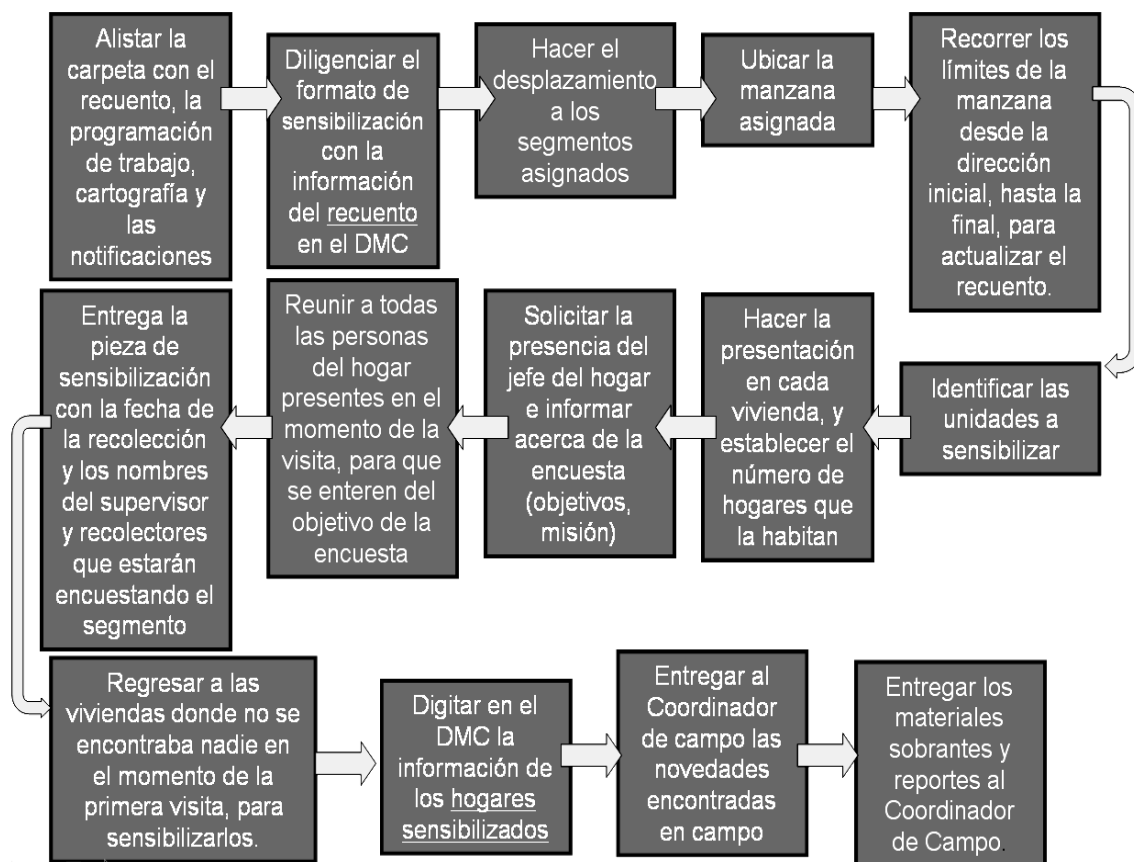

Cabe señalar que la sensibilización no es un proceso meramente urbano, puesto que a nivel rural el supervisor debe encargarse de esta labor, presentándose en la vivienda, solicitando la presencia de sus miembros, informando acerca de la función del Dane y del objetivo de la encuesta y entregando el plegable con las preguntas útiles.



## RECOLECCIÓN:

Según programación debe iniciar el 5 de septiembre y tiene por objeto obtener la información requerida de los hogares.

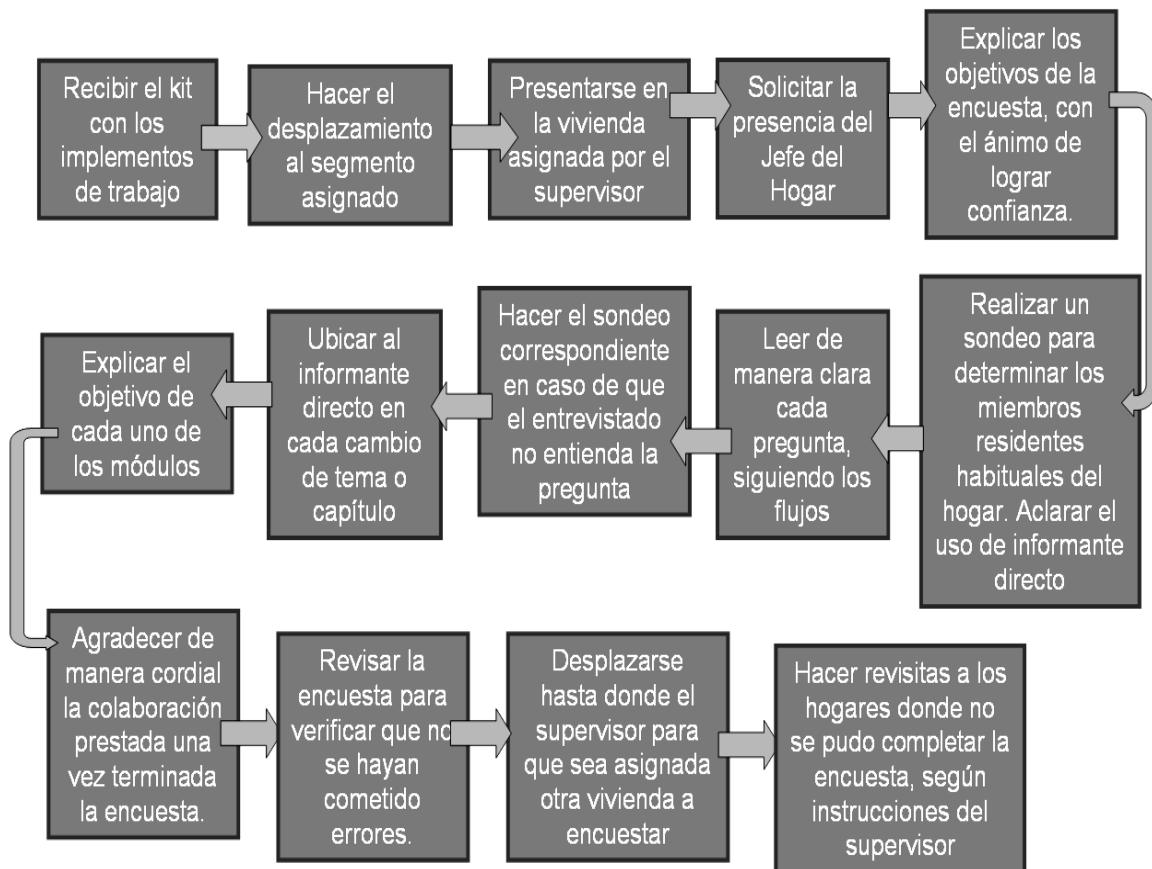

## SUPERVISIÓN:

Tiene por objeto asegurar la calidad de la información recolectada en los hogares asignados en la muestra.

El proceso de supervisión es responsabilidad del asistente y del coordinador de campo, quienes deben garantizar la calidad de la información levantada en campo.

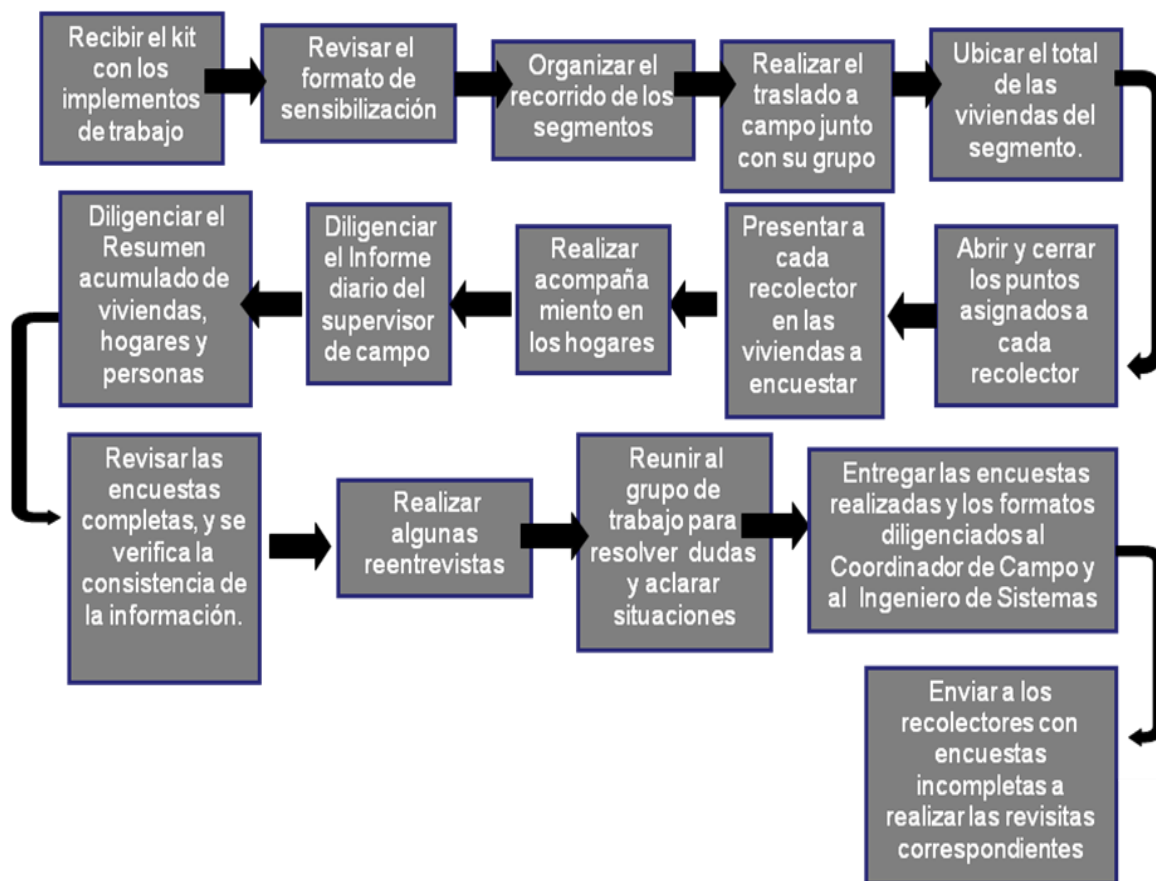

## RESPONSABILIDADES DEL ASISTENTE OPERATIVO:

El asistente operativo (también denominado Técnico) de la encuesta cuenta con las siguientes responsabilidades:

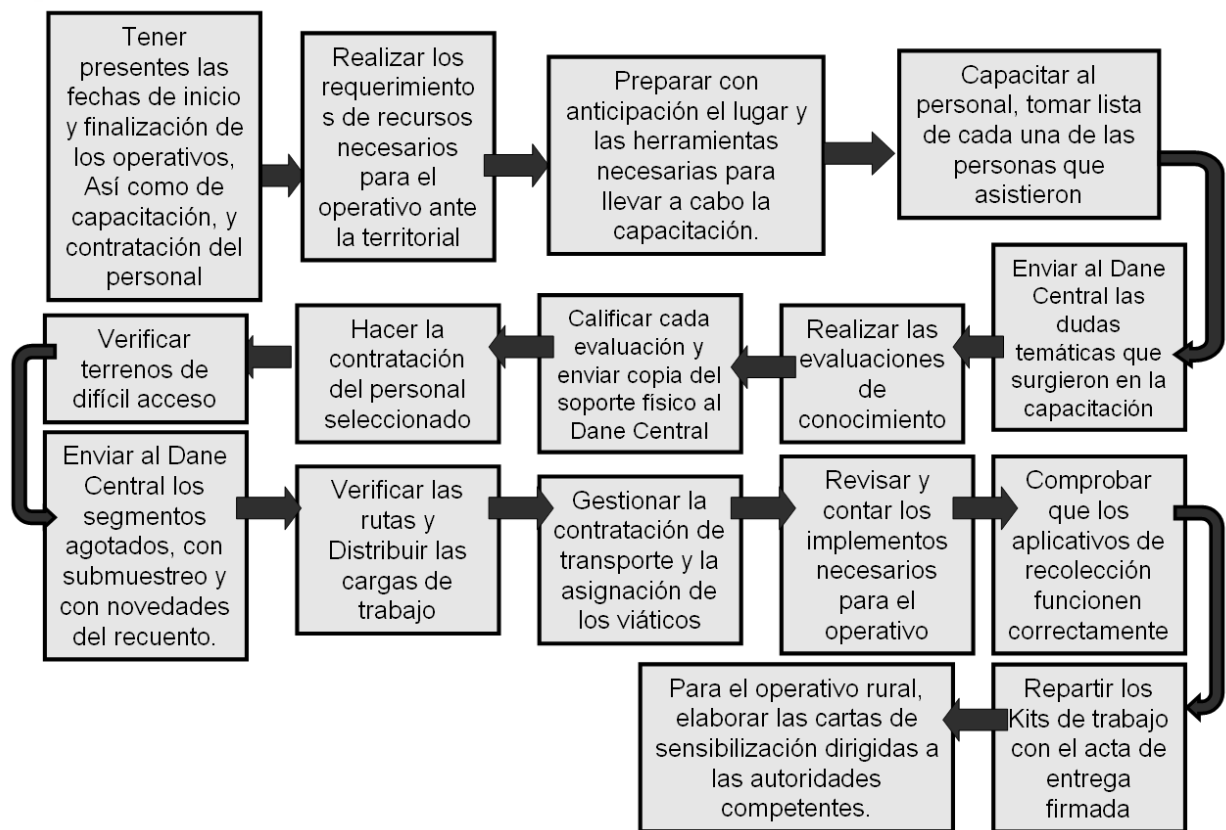



## LINEAMIENTOS GENERALES OPERATIVOS ENCUESTA NACIONAL DE CALIDAD DE VIDA 2011

CÓDIGO: LED-ECV-MOT-01  
VERSIÓN : 03  
PÁGINA: 20  
FECHA: 08-07-11

### 9 CARGAS DE TRABAJO POR EQUIPO

A continuación, se describe la distribución de las cargas de trabajo por los diferentes equipos que intervienen en la encuesta, así.

#### RECOLECCION

Dependiendo del tamaño de la muestra, cada equipo de trabajo durante el operativo estará conformado por un (1) Supervisor y dos (2), tres (3) ó cuatro (4) recolectores.

#### RENDIMIENTOS

El rendimiento promedio a nivel URBANO y RURAL estará determinado de la siguiente forma:

##### Urbano:

-Bogotá, Cali, Medellín: **mínimo 1 encuesta completa** diaria por recolector, llevadas a cabo de lunes a sábado.

-El resto de ciudades: **mínimo 1.5 encuestas completas** diarias por recolector, llevadas a cabo de lunes a sábado.

##### Rural

-**Mínimo 1.3 encuestas completas** diarias por recolector, llevadas a cabo de lunes a sábado.

#### TRANSMISIÓN DE LA INFORMACIÓN

Diariamente, el Apoyo Informático de la sede o subsede, en coordinación con el Asistente debe encargarse de realizar la transmisión hacia el DANE Central de la información capturada y depurada durante el operativo (encuestas completas). Esta transmisión se efectúa a través del protocolo de comunicación de archivos FTP, previamente establecido por la Oficina de Sistemas del DANE Central.



## **LINEAMIENTOS GENERALES OPERATIVOS ENCUESTA NACIONAL DE CALIDAD DE VIDA 2011**

CÓDIGO: LED-ECV-MOT-01  
VERSIÓN : 03  
PÁGINA: 21  
FECHA: 08-07-11

### **10 SISTEMA DE RECOLECCIÓN**

#### **SISTEMA BARRIDO**

El sistema de recolección utilizado en la Encuesta Nacional de Calidad de Vida es el de "BARRIDO", que consiste en que el equipo de trabajo recorre simultáneamente un segmento hasta investigar todas las viviendas seleccionadas con sus respectivos hogares. Este sistema de trabajo permite al supervisor realizar el seguimiento y control de cobertura y calidad, y controlar a su equipo de campo en las diversas actividades de recolección.

Un ejemplo del sistema de barrido es el siguiente: Si un supervisor tiene a cargo tres recolectores, le asignará al recolector # 1 la primera vivienda, al recolector # 2 la segunda y al recolector # 3 la tercera, si el recolector # 2 termina primero que el recolector # 1, éste deberá continuar con la cuarta vivienda y así sucesivamente, de manera tal que se complete el segmento lo más rápido, equilibrada y uniformemente posible.

Una vez que haya finalizado la recolección del segmento, el supervisor continuará con otro, donde se trabajará en igual forma.

Nota: Para el operativo propuesto se requiere dedicación especial de los grupos de trabajo en horas de la noche (6 a 10 p.m.) y fines de semana con el fin de conseguir a los informantes que durante el día no sea posible ubicar.

En dado caso que los entrevistados manifiesten tener afán o no tener tiempo, se debe concretar una cita para aplicar la encuesta posteriormente. Es pertinente considerar otras alternativas de contacto para el entrevistado directo como: teléfono, correo electrónico, visita al lugar de trabajo, etc.

### **11 FORMULARIO**

#### **INSTRUMENTO DE RECOLECCIÓN.**

La recolección de la información de la ECV se hará mediante un Dispositivo Móvil de Captura (DMC), el cual contiene también cartografía de la ciudad, listas o tablas de validaciones y control de flujos.

En la actualidad el formulario de recolección que se está manejando en el DMC está soportado en la plataforma SysSurvey.

### **12 ENTREGA DE LA INFORMACIÓN**

A continuación se relacionan los productos que cada sede y subsede, debe entregar a través del protocolo de transferencia de archivos (FTP), a la Coordinación de Logística de Entrevistas Directas, durante el tiempo de operación:



## LINEAMIENTOS GENERALES OPERATIVOS ENCUESTA NACIONAL DE CALIDAD DE VIDA 2011

CÓDIGO: LED-ECV-MOT-01  
VERSIÓN : 03  
PÁGINA: 22  
FECHA: 08-07-11

PRODUCTO	ruta de envío (FTP)	FRECUENCIA	DIA DE ENTREGA
Resumen de Cobertura urbano y rural	<a href="#">LOGISTICA/ RESUMEN DE COBERTURA/ semana</a>	Semanalmente	Los días lunes antes de las 2 pm
Indicador de Calidad de la recolección urbano y rural	<a href="#">LOGISTICA/INDICADORES DE CALIDAD/ semana</a>	Semanalmente	Solamente con segmentos completos, los días viernes antes de las 2 pm
Segmentos con submuestreo del recuento	<a href="#">LOGISTICA/SEGMENTOS CON SUBMUESTREO</a>	Inmediatamente después de presentarse el caso.	Todos los días del proceso de recuento.
Segmentos agotados del recuento	<a href="#">LOGISTICA/SEGMENTOS AGOTADOS</a>	Inmediatamente después de presentarse el caso.	Todos los días del proceso de recuento.
Segmentos con Novedades cartográficas del recuento	<a href="#">LOGISTICA/NOVEDADES CARTOGRAFICAS</a>	Inmediatamente después de presentarse el caso.	Todos los días del proceso de recuento.
Cuadro de inconvenientes y soluciones	<a href="#">LOGISTICA/ CUADRO DE INCONVENIENTES Y SOLUCIONES/semana</a>	Semanalmente	Los días viernes en la mañana

**Nota:** Todos los formatos que deben diligenciar las sedes y las subsedes, se encuentran disponibles en FTP, en la siguiente ruta:

[LOGISTICA/FORMATOS ECV/](#)

### 13 ASPECTOS ADMINISTRATIVOS

La siguiente tabla muestra el personal temporal que se contratará en cada sede o subse:

Cargo	Clase de Contratación y Honorarios <sup>1</sup>
Recuentista	Contrato por Orden de Prestación de servicios honorarios mensuales de <b>\$ 1.011.060</b>
Sensibilizador	Contrato por Orden de Prestación de servicios

<sup>1</sup> Los honorarios han sido establecidos según la Resolución 1253 del 28 de diciembre de 2009, por la cual se adopta la Tabla de Perfiles y Honorarios Máximos para Contratistas DANE y FONDANE.



## LINEAMIENTOS GENERALES OPERATIVOS ENCUESTA NACIONAL DE CALIDAD DE VIDA 2011

CÓDIGO: LED-ECV-MOT-01  
VERSIÓN : 03  
PÁGINA: 23  
FECHA: 08-07-11

	con honorarios mensuales de <b>\$ 1.011.060</b>
Recolector	Contrato por Orden de Prestación de servicios honorarios mensuales de <b>\$ 1.011.060</b>
Supervisor	Contrato por Orden de Prestación de servicios con honorarios mensual de <b>\$ 1.145.187</b>
Ingeniero de Sistemas	Contrato por Orden de Prestación de servicios con honorarios mensual de <b>\$ 1.857.060</b>
Coordinador de Campo	Contrato por Orden de Prestación de servicios con honorarios mensuales de <b>\$ 1.650.720</b>
Asistente Operativo	Contrato por Orden de Prestación de servicios honorarios mensuales de <b>\$ 2.260.000</b>

### 14 MANEJO DE IMPLEMENTOS DEVOLUTIVOS

Cada equipo contará con una serie de implementos necesarios para la ejecución del trabajo de campo a saber: Carnés, chalecos, capas, gorras, maletín y DMC, los cuales tienen carácter devolutivo. El control de dichos elementos estará a cargo del Supervisor, quien deberá reintegrarlos a su respectiva sede o subsede una vez concluya la fase de recolección.

### 15 TRANSPORTE

Para realizar las actividades de recolección de la Encuesta Nacional de Calidad de Vida, los equipos de trabajo utilizan dos (2) tipos de transporte, así:

#### TRANSPORTE URBANO

Se pagará por concepto de transporte urbano (diario) a contratistas que cumplan actividades de recuento, sensibilización, recolección y supervisión, de acuerdo con los valores establecidos en la Resolución vigente.

Para el rubro de transporte urbano se reconocen \$6.000 M/cte por día para cada supervisor, recolector, sensibilizador y recuentista de lunes a sábado según la ruta asignada. Los días autorizados están registrados en el Módulo de Seguimiento Presupuestal -SPGI (TAYRONA)

#### TRANSPORTE ESPECIAL URBANO

Se ha programado un vehículo por cada supervisor de campo de lunes a sábado, para ser utilizado en horas nocturnas para las encuestas pendientes, zonas de alto riesgo y de difícil acceso ó fines de semana.

Teniendo en cuenta la ciudad, la distribución de **horas diarias** de transporte especial URBANO se hará de la siguiente manera:



## LINEAMIENTOS GENERALES OPERATIVOS ENCUESTA NACIONAL DE CALIDAD DE VIDA 2011

CÓDIGO: LED-ECV-MOT-01

VERSIÓN : 03

PÁGINA: 24

FECHA: 08-07-11

	Horas para recuentistas	Horas para sensibilizadores	Horas para supervisores y recolectores	Total horas asignadas
BARRANQUILLA	2	3	5	10
Cartagena	2	3	4	9
San Andrés	2	2	3	7
Sincelejo	2	3	4	9
Valledupar	2	3	4	9
Santa Marta	2	3	4	9
Riohacha	2	3	4	9
BOGOTA	2	3	5	10
BOGOTA (Leticia y Soacha)			3	3
Tunja	2	3	4	9
Neiva	2	3	4	9
Villavicencio	2	3	4	9
Florencia	2	3	4	9
BUCARAMANGA	2	3	4	9
Cúcuta	2	3	3	8
CALI	2	3	5	10
Pasto	2	3	3	8
Popayán	2	3	4	9
MANIZALES	2	3	4	9
Pereira	2	2	4	8
Ibagué	2	3	4	9
Armenia	2	3	3	8
MEDELLIN	2	3	4	9
Montería	2	2	3	7
Quibdo	2	2	3	7

### Transporte especial rural:

Teniendo en cuenta la ciudad y el tamaño de la muestra, la distribución de días de transporte especial RURAL, deberá ser utilizado racionalmente durante el tiempo programado de la ruta. Se hará de la siguiente manera:





## LINEAMIENTOS GENERALES OPERATIVOS ENCUESTA NACIONAL DE CALIDAD DE VIDA 2011

CÓDIGO: LED-ECV-MOT-01

VERSIÓN : 03

PÁGINA: 25

FECHA: 08-07-11

Ciudad	Días de transporte
BARRANQUILLA	40.0
Cartagena	40.0
Sincelejo	40.0
Valledupar	40.0
Santa Marta	40.0
Riohacha	50.0
Riohacha	50.0
Riohacha	50.0
Riohacha	50.0
Riohacha	50.0
Riohacha	50.0
Riohacha	50.0
BOGOTA	20.0
BOGOTA	50.0
BOGOTA	55.0
BOGOTA	30.0
Tunja	50.0
Tunja	50.0
Tunja	50.0
Tunja	50.0
Tunja	30.0
Tunja	40.0
Tunja	55.0
Tunja	40.0
Tunja	40.0
Tunja	40.0
Tunja	50.0
Neiva	20.0
Villavicencio	35.0
Villavicencio	45.0
Villavicencio	40.0
Florencia	50.0
Florencia	40.0
BUCARAMANGA	3.0
BUCARAMANGA	35.0
BUCARAMANGA	30.0



## LINEAMIENTOS GENERALES OPERATIVOS ENCUESTA NACIONAL DE CALIDAD DE VIDA 2011

CÓDIGO: LED-ECV-MOT-01

VERSIÓN : 03

PÁGINA: 26

FECHA: 08-07-11

BUCARAMANGA	40.0
Cúcuta	25.0
Cúcuta	25.0
CALI	50.0
CALI	50.0
CALI	50.0
CALI	50.0
CALI	40.0
Pasto	10.0
Pasto	50.0
Pasto	50.0
Pasto	50.0
Pasto	50.0
Pasto	50.0
Pasto	50.0
Pasto	50.0
Pasto	50.0
Pasto	12.0
Popayán	50.0
Popayán	50.0
Popayán	50.0
Popayán	50.0
MANIZALES	15.0
MANIZALES	35.0
Pereira	15.0
Pereira	35.0
Ibagué	45.0
Armenia	20.0
MEDELLIN	50.0
MEDELLIN	50.0
MEDELLIN	50.0
MEDELLIN	50.0
MEDELLIN	50.0
MEDELLIN	50.0
MEDELLIN	35.0
MEDELLIN	40.0
MEDELLIN	40.0
Montería	50.0
Montería	50.0
Montería	50.0



## **LINEAMIENTOS GENERALES OPERATIVOS ENCUESTA NACIONAL DE CALIDAD DE VIDA 2011**

CÓDIGO: LED-ECV-MOT-01

VERSIÓN : 03

PÁGINA: 27

FECHA: 08-07-11

Montería	50.0
Quibdo	40.0
Quibdo	20.0
Quibdo	35.0
Quibdo	35.0

La contratación de estos Vehículos se debe hacer de acuerdo con las normas establecidas. Los vehículos que apoyarán a los equipos de trabajo podrán ser contratados mediante una tarifa según resolución, para todas las ciudades.



## LINEAMIENTOS GENERALES OPERATIVOS ENCUESTA NACIONAL DE CALIDAD DE VIDA 2011

CÓDIGO: LED-ECV-MOT-01  
VERSIÓN : 03  
PÁGINA: 28  
FECHA: 08-07-11

### 16 PRESUPUESTO

El presupuesto asignado para llevar a cabo la ECV del año 2011 se describe a continuación:

#### Asistente Operativo

Para las ciudades de: Barranquilla, Cartagena, San Andrés, Sincelejo, Valledupar, Santa Marta, Bogotá, Tunja, Neiva, Pereira, Ibagué y Quibdó, se programó un (1) asistente por 130 días, incluido el periodo de capacitación. El monto total asignado por ciudad es de \$9.793.420 por asistente.

#### Coordinador De Campo

Dados los tamaños de muestra en Barranquilla, Bogotá, Cali y Medellín, se asignó presupuesto para contratar dos (2) Coordinadores de campo durante 80 días. El monto total asignado por ciudad es de \$8.803.840 para ambos coordinadores.

En Riohacha, Villavicencio, Florencia, Cúcuta, Pasto, Popayán, Manizales, Armenia y Montería: Se asignó presupuesto para contratar un (1) Coordinador de campo durante 130 días. El monto total asignado por ciudad es de \$7.153.120 por Coordinador.

En Cartagena, Sincelejo, Tunja, Neiva y Bucaramanga: Se asignó presupuesto para contratar un (1) Coordinador de campo durante 80 días. El monto total asignado por ciudad es de \$4.401.920 por Coordinador.

#### Ingeniero De Sistemas

Se asignó presupuesto para contratar un (1) Ingeniero de Sistemas en cada sede y subsele durante 130 días, incluido el periodo de capacitación. El monto total asignado por cada ciudad es de \$8.047.260 por Ingeniero.

#### Supervisores (solo urbano):

Se asignó presupuesto para contratar supervisores solo a nivel urbano, a las siguientes ciudades:

CIUDAD	NÚMERO DE SUPERVISORES	DÍAS DE CONTRATACIÓN	MONTO ASIGNADO PARA SUPERVISORES
RIOHACHA	1	55	\$ 2,099,515
SAN ANDRES	3	61	\$ 6,985,659



## LINEAMIENTOS GENERALES OPERATIVOS ENCUESTA NACIONAL DE CALIDAD DE VIDA 2011

CÓDIGO: LED-ECV-MOT-01  
VERSIÓN : 03  
PÁGINA: 29  
FECHA: 08-07-11

BOGOTA	12	61	\$ 27,942,636
TUNJA	1	55	\$ 2,099,515
BUCARAMANGA	1	50	\$ 1,908,650
CUCUTA	1	45	\$ 1,717,785
CALI	2	55	\$ 4,199,030
PASTO	2	50	\$ 3,817,300
POPAYÁN	2	50	\$ 3,817,300
IBAGUÉ	1	35	\$ 1,336,055
MEDELLÍN	2	61	\$ 4,657,106
MONTERÍA	1	55	\$ 2,099,515
QUIBDO	1	55	\$ 2,099,515

### Supervisores (urbano, cabecera y resto):

Se asignó presupuesto para contratar supervisores mixtos para que trabajen tanto en las ciudades como en las cabeceras y zona rural resto, a las siguientes ciudades:

CIUDAD	NÚMERO DE SUPERVISORES	DÍAS DE CONTRATACIÓN	MONTO ASIGNADO PARA SUPERVISORES
BARRANQUILLA	2	55	\$ 4,199,030
CARTAGENA	3	55	\$ 6,298,545
SINCELEJO	2	55	\$ 4,199,030
VALLEDUPAR	2	55	\$ 4,199,030
SANTA MARTA	2	55	\$ 4,199,030
BOGOTÁ RURAL	1	60	\$ 2,290,380
VILLAVICENCIO	2	50	\$ 3,817,300
NEIVA	2	45	\$ 3,435,570
FLORENCIA	2	50	\$ 3,817,300
MANIZALES	1	35	\$ 1,336,055



## LINEAMIENTOS GENERALES OPERATIVOS ENCUESTA NACIONAL DE CALIDAD DE VIDA 2011

CÓDIGO: LED-ECV-MOT-01  
VERSIÓN : 03  
PÁGINA: 30  
FECHA: 08-07-11

PEREIRA	2	55	\$ 4,199,030
ARMENIA	2	50	\$ 3,817,300

### Supervisores (solo rural):

Se asignó presupuesto para contratar supervisores para que trabajen solo en la parte rural, a las ciudades de:

SEDE / SUBSEDE	NÚMERO DE RECOLECTORES	DÍAS DE CONTRATACIÓN	MONTO ASIGNADO PARA RECOLECTORES
RIOHACHA	4	50	\$ 7,634,600
RIOHACHA	6	50	\$ 11,451,900
RIOHACHA	6	50	\$ 11,451,900
RIOHACHA	3	50	\$ 5,725,950
RIOHACHA	5	50	\$ 9,543,250
RIOHACHA	3	50	\$ 5,725,950
RIOHACHA	6	50	\$ 11,451,900
BOGOTA	3	50	\$ 5,725,950
BOGOTA	3	55	\$ 6,298,545
BOGOTA	3	30	\$ 3,435,570
TUNJA	4	50	\$ 7,634,600
TUNJA	3	50	\$ 5,725,950
TUNJA	3	50	\$ 5,725,950
TUNJA	4	50	\$ 7,634,600
TUNJA	3	30	\$ 3,435,570
TUNJA	3	40	\$ 4,580,760
TUNJA	4	55	\$ 8,398,060
TUNJA	3	40	\$ 4,580,760



# LINEAMIENTOS GENERALES OPERATIVOS ENCUESTA NACIONAL DE CALIDAD DE VIDA 2011

CÓDIGO: LED-ECV-MOT-01

VERSIÓN : 03

PÁGINA: 31

FECHA: 08-07-11

TUNJA	3	40	\$ 4,580,760
TUNJA	3	40	\$ 4,580,760
TUNJA	4	50	\$ 7,634,600
BUCARAMANGA	3	35	\$ 4,008,165
BUCARAMANGA	3	30	\$ 3,435,570
CUCUTA	4	45	\$ 6,871,140
CUCUTA	4	45	\$ 6,871,140
CALI	9	50	\$ 17,177,850
CALI	9	50	\$ 17,177,850
CALI	9	50	\$ 17,177,850
CALI	9	50	\$ 17,177,850
CALI	4	40	\$ 6,107,680
PASTO	4	50	\$ 7,634,600
PASTO	4	50	\$ 7,634,600
PASTO	5	50	\$ 9,543,250
PASTO	4	50	\$ 7,634,600
PASTO	5	50	\$ 9,543,250
PASTO	4	50	\$ 7,634,600
PASTO	4	50	\$ 7,634,600
PASTO	4	50	\$ 7,634,600
POPAYÁN	6	50	\$ 11,451,900
POPAYÁN	9	50	\$ 15,165,900
POPAYÁN	6	50	\$ 10,110,600
POPAYÁN	12	50	\$ 20,221,200
MANIZALES	5	40	\$ 6,740,400
IBAGUÉ	5	45	\$ 7,582,950
PEREIRA	4	35	\$ 4,718,280



## LINEAMIENTOS GENERALES OPERATIVOS ENCUESTA NACIONAL DE CALIDAD DE VIDA 2011

CÓDIGO: LED-ECV-MOT-01  
VERSIÓN : 03  
PÁGINA: 32  
FECHA: 08-07-11

MEDELLÍN	4	50	\$ 6,740,400
MEDELLÍN	6	50	\$ 10,110,600
MEDELLÍN	10	50	\$ 16,851,000
MEDELLÍN	4	50	\$ 6,740,400
MEDELLÍN	8	50	\$ 13,480,800
MEDELLÍN	4	50	\$ 6,740,400
MEDELLÍN	4	35	\$ 4,718,280
MEDELLÍN	4	40	\$ 5,392,320
MEDELLÍN	4	40	\$ 5,392,320
MONTERÍA	6	50	\$ 10,110,600
MONTERÍA	11	50	\$ 18,536,100
MONTERÍA	10	50	\$ 16,851,000
MONTERÍA	9	50	\$ 15,165,900
QUIBDO	9	50	\$ 15,165,900
QUIBDO	7	50	\$ 11,795,700
QUIBDO	3	35	\$ 3,538,710
QUIBDO	5	35	\$ 5,897,850

### Supervisores (otros territorios geográficos):

Se asignó presupuesto para contratar supervisores para que trabajen en los territorios geográficos en los departamentos de Casanare, Guaviare, Putumayo, Vichada y Arauca, a las ciudades de:

CIUDAD	NÚMERO DE SUPERVISORES	DÍAS DE CONTRATACIÓN	MONTO ASIGNADO PARA SUPERVISORES
VILLAVICENCIO	1	45	\$ 1,717,785
VILLAVICENCIO	1	40	\$ 1,526,920





## LINEAMIENTOS GENERALES OPERATIVOS ENCUESTA NACIONAL DE CALIDAD DE VIDA 2011

CÓDIGO: LED-ECV-MOT-01

VERSIÓN : 03

PÁGINA: 33

FECHA: 08-07-11

FLORENCIA	1	40	\$ 1,526,920
BUCARAMANGA	1	40	\$ 1,526,920
PASTO	1	30	\$ 1,145,190

### Recolectores (solo urbano):

Se asignó presupuesto para contratar recolectores solo a nivel urbano, a las siguientes ciudades:

CIUDAD	NÚMERO DE RECOLECTORES	DÍAS DE CONTRATACIÓN	MONTO ASIGNADO PARA RECOLECTORES
RIOHACHA	4	55	\$ 7,414,440
SAN ANDRES	10	61	\$ 20,558,220
BOGOTA	24	61	\$ 49,339,728
TUNJA	4	55	\$ 7,414,440
BUCARAMANGA	4	50	\$ 6,740,400
CUCUTA	4	45	\$ 6,066,360
CALI	6	55	\$ 11,121,660
PASTO	6	50	\$ 10,110,600
POPAYÁN	5	50	\$ 8,425,500
IBAGUÉ	3	35	\$ 3,538,710
MEDELLÍN	5	61	\$ 10,279,110
MONTERÍA	3	55	\$ 5,560,830
QUIBDO	3	55	\$ 5,560,830



## LINEAMIENTOS GENERALES OPERATIVOS ENCUESTA NACIONAL DE CALIDAD DE VIDA 2011

CÓDIGO: LED-ECV-MOT-01  
VERSIÓN : 03  
PÁGINA: 34  
FECHA: 08-07-11

### Recolectores (urbano y rural):

Se asignó presupuesto para contratar recolectores mixtos para que trabajen tanto en la parte urbana como en la rural, a las siguientes ciudades:

CIUDAD	NÚMERO DE RECOLECTORES	DÍAS DE CONTRATACIÓN	MONTO ASIGNADO PARA RECOLECTORES
BARRANQUILLA	7	55	\$ 12,975,270
CARTAGENA	9	55	\$ 16,682,490
SINCELEJO	6	55	\$ 11,121,660
VALLEDUPAR	7	55	\$ 12,975,270
SANTA MARTA	6	55	\$ 11,121,660
BOGOTÁ RURAL	4	60	\$ 8,088,480
VILLAVICENCIO	5	50	\$ 8,425,500
NEIVA	5	45	\$ 7,582,950
FLORENCIA	5	50	\$ 8,425,500
MANIZALES	4	35	\$ 4,718,280
PEREIRA	5	55	\$ 9,268,050
ARMENIA	5	50	\$ 8,425,500

### Recolectores (solo rural):

Se asignó presupuesto para contratar recolectores para que trabajen solo en la parte rural, a las siguientes ciudades:

SEDE / SUBSEDE	NÚMERO DE RECOLECTORES	DÍAS DE CONTRATACIÓN	MONTO ASIGNADO PARA RECOLECTORES
RIOHACHA	4	50	\$ 6,740,400
RIOHACHA	6	50	\$ 10,110,600
RIOHACHA	6	50	\$ 10,110,600



# LINEAMIENTOS GENERALES OPERATIVOS ENCUESTA NACIONAL DE CALIDAD DE VIDA 2011

CÓDIGO: LED-ECV-MOT-01

VERSIÓN : 03

PÁGINA: 35

FECHA: 08-07-11

RIOHACHA	3	50	\$	5,055,300
RIOHACHA	5	50	\$	8,425,500
RIOHACHA	3	50	\$	5,055,300
RIOHACHA	6	50	\$	10,110,600
BOGOTA	3	50	\$	5,055,300
BOGOTA	3	55	\$	5,560,830
BOGOTA	3	30	\$	3,033,180
TUNJA	4	50	\$	6,740,400
TUNJA	3	50	\$	5,055,300
TUNJA	3	50	\$	5,055,300
TUNJA	4	50	\$	6,740,400
TUNJA	3	30	\$	3,033,180
TUNJA	3	40	\$	4,044,240
TUNJA	4	55	\$	7,414,440
TUNJA	3	40	\$	4,044,240
TUNJA	3	40	\$	4,044,240
TUNJA	3	40	\$	4,044,240
TUNJA	4	50	\$	6,740,400
BUCARAMANGA	3	35	\$	3,538,710
BUCARAMANGA	3	30	\$	3,033,180
CUCUTA	4	45	\$	6,066,360
CUCUTA	4	45	\$	6,066,360
CALI	9	50	\$	15,165,900
CALI	9	50	\$	15,165,900
CALI	9	50	\$	15,165,900
CALI	9	50	\$	15,165,900
CALI	4	40	\$	5,392,320



# LINEAMIENTOS GENERALES OPERATIVOS ENCUESTA NACIONAL DE CALIDAD DE VIDA 2011

CÓDIGO: LED-ECV-MOT-01

VERSIÓN : 03

PÁGINA: 36

FECHA: 08-07-11

PASTO	4	50	\$ 6,740,400
PASTO	4	50	\$ 6,740,400
PASTO	5	50	\$ 8,425,500
PASTO	4	50	\$ 6,740,400
PASTO	5	50	\$ 8,425,500
PASTO	4	50	\$ 6,740,400
PASTO	4	50	\$ 6,740,400
PASTO	4	50	\$ 6,740,400
POPAYÁN	6	50	\$ 10,110,600
POPAYÁN	9	50	\$ 15,165,900
POPAYÁN	6	50	\$ 10,110,600
POPAYÁN	12	50	\$ 20,221,200
MANIZALES	5	40	\$ 6,740,400
IBAGUÉ	5	45	\$ 7,582,950
PEREIRA	4	35	\$ 4,718,280
MEDELLÍN	4	50	\$ 6,740,400
MEDELLÍN	6	50	\$ 10,110,600
MEDELLÍN	10	50	\$ 16,851,000
MEDELLÍN	4	50	\$ 6,740,400
MEDELLÍN	8	50	\$ 13,480,800
MEDELLÍN	4	50	\$ 6,740,400
MEDELLÍN	4	35	\$ 4,718,280
MEDELLÍN	4	40	\$ 5,392,320
MEDELLÍN	4	40	\$ 5,392,320
MONTERÍA	6	50	\$ 10,110,600
MONTERÍA	11	50	\$ 18,536,100
MONTERÍA	10	50	\$ 16,851,000



## LINEAMIENTOS GENERALES OPERATIVOS ENCUESTA NACIONAL DE CALIDAD DE VIDA 2011

CÓDIGO: LED-ECV-MOT-01  
VERSIÓN : 03  
PÁGINA: 37  
FECHA: 08-07-11

MONTERÍA	9	50	\$	15,165,900
QUIBDO	9	50	\$	15,165,900
QUIBDO	7	50	\$	11,795,700
QUIBDO	3	35	\$	3,538,710
QUIBDO	5	35	\$	5,897,850

### Recolectores (otros territorios geográficos):

Se asignó presupuesto para contratar recolectores para que trabajen en los territorios geográficos en los departamentos de Casanare, Guaviare, Putumayo, Vichada y Arauca, a las ciudades de:

SEDE / SUBSEDE	NÚMERO DE RECOLECTORES	DÍAS DE CONTRATACIÓN	MONTO ASIGNADO PARA RECOLECTORES
VILLAVICENCIO	4	45	\$ 6,066,360
VILLAVICENCIO	4	40	\$ 5,392,320
FLORENCIA	4	40	\$ 5,392,320
BUCARAMANGA	3	40	\$ 4,044,240
PASTO	3	30	\$ 3,033,180

### Sensibilizadores:

Se asignó presupuesto para contratar sensibilizadores urbanos a las siguientes ciudades:

CIUDAD	NÚMERO DE SENSIBILIZADORES	DÍAS DE CONTRATACIÓN	MONTO ASIGNADO PARA SENSIBILIZADORES
BARRANQUILLA	1	30	\$ 1,011,060
CARTAGENA	1	30	\$ 1,011,060
SINCELEJO	1	20	\$ 674,040
VALLEDUPAR	1	20	\$ 674,040
SANTA MARTA	1	20	\$ 674,040



## LINEAMIENTOS GENERALES OPERATIVOS ENCUESTA NACIONAL DE CALIDAD DE VIDA 2011

CÓDIGO: LED-ECV-MOT-01

VERSIÓN : 03

PÁGINA: 38

FECHA: 08-07-11

RIOHACHA	1	30	\$ 1,011,060
SAN ANDRES	3	61	\$ 6,167,466
BOGOTA	12	61	\$ 24,669,864
TUNJA	1	55	\$ 1,853,610
VILLAVICENCIO	1	30	\$ 1,011,060
NEIVA	1	30	\$ 1,011,060
FLORENCIA	1	30	\$ 1,011,060
BUCARAMANGA	1	50	\$ 1,685,100
CUCUTA	1	45	\$ 1,516,590
CALI	2	55	\$ 3,707,220
PASTO	1	40	\$ 1,348,080
POPAYÁN	1	50	\$ 1,685,100
MANIZALES	1	30	\$ 1,011,060
IBAGUÉ	1	35	\$ 1,179,570
PEREIRA	1	35	\$ 1,179,570
ARMENIA	1	30	\$ 1,011,060
MEDELLÍN	2	61	\$ 4,111,644
MONTERÍA	1	55	\$ 1,853,610
QUIBDO	1	55	\$ 1,853,610

### Recuentistas:

Se asignó presupuesto para contratar recuentistas urbanos a las siguientes ciudades:

CIUDAD	NÚMERO DE RECIENTISTAS	DÍAS DE CONTRATACIÓN	MONTO ASIGNADO PARA RECIENTISTAS
BARRANQUILLA	1	30	\$ 1,011,060
CARTAGENA	1	30	\$ 1,011,060
SINCELEJO	1	20	\$ 674,040



## LINEAMIENTOS GENERALES OPERATIVOS ENCUESTA NACIONAL DE CALIDAD DE VIDA 2011

CÓDIGO: LED-ECV-MOT-01

VERSIÓN : 03

PÁGINA: 39

FECHA: 08-07-11

VALLEDUPAR	1	30	\$	1,011,060
SANTA MARTA	1	30	\$	1,011,060
RIOHACHA	1	30	\$	1,011,060
SAN ANDRES	3	30	\$	3,033,180
BOGOTA	6	30	\$	6,066,360
TUNJA	1	30	\$	1,011,060
VILLAVICENCIO	1	30	\$	1,011,060
NEIVA	1	30	\$	1,011,060
FLORENCIA	1	30	\$	1,011,060
BUCARAMANGA	1	30	\$	1,011,060
CUCUTA	1	30	\$	1,011,060
CALI	1	30	\$	1,011,060
PASTO	1	30	\$	1,011,060
POPAYÁN	1	30	\$	1,011,060
MANIZALES	1	30	\$	1,011,060
IBAGUÉ	1	30	\$	1,011,060
PEREIRA	1	30	\$	1,011,060
ARMENIA	1	30	\$	1,011,060
MEDELLÍN	1	30	\$	1,011,060
MONTERÍA	1	30	\$	1,011,060
QUIBDO	1	30	\$	1,011,060



## LINEAMIENTOS GENERALES OPERATIVOS ENCUESTA NACIONAL DE CALIDAD DE VIDA 2011

CÓDIGO: LED-ECV-MOT-01

VERSIÓN : 03

PÁGINA: 40

FECHA: 08-07-11

### Transporte urbano de recolección, sensibilización, recuento y supervisión técnica:

Se asignó presupuesto para Transporte Urbano por cada sensibilizador, encuestador, supervisor, recuentista y encargado de la encuesta a las siguientes ciudades:

CIUDAD	Días Transporte Urbano (Recolección)	Días Transporte Urbano (Recuento)	Días Transporte Urbano (supervisión técnica)	Días Transporte Urbano (Sensibilizador)	MONTO ASIGNADO PARA TRANSPORTE URBANO
BARRANQUILLA	20	20	20	20	\$ 1,560,000
CARTAGENA	21	20	20	20	\$ 1,992,000
SINCELEJO	20	20	20	20	\$ 1,440,000
VALLEDUPAR	20	20	20	20	\$ 1,560,000
SANTA MARTA	20	20	20	20	\$ 1,440,000
RIOHACHA	20	20	20	20	\$ 1,080,000
SAN ANDRES	55	20	30	55	\$ 6,000,000
BOGOTA	55	30	30	55	\$ 17,280,000
TUNJA	55	20	15	55	\$ 2,280,000
VILLAVICENCIO	15	20	8	30	\$ 1,026,000
NEIVA	20	20	15	20	\$ 1,260,000
FLORENCIA	15	20	8	15	\$ 936,000
BUCARAMANAGA	45	20	30	45	\$ 2,100,000
CUCUTA	40	20	20	40	\$ 1,800,000
CALI	50	25	30	50	\$ 3,510,000
PASTO	40	30	30	40	\$ 2,700,000
PASTO	15				\$ 360,000
POPAYÁN	50	30	30	50	\$ 2,940,000
MANIZALES	20	15	20	20	\$ 1,050,000
IBAGUÉ	30	20	20	30	\$ 1,260,000
PEREIRA	20	20	20	20	\$ 1,320,000





## LINEAMIENTOS GENERALES OPERATIVOS ENCUESTA NACIONAL DE CALIDAD DE VIDA 2011

CÓDIGO: LED-ECV-MOT-01

VERSIÓN : 03

PÁGINA: 41

FECHA: 08-07-11

ARMENIA	25	20	15	20	\$ 1,470,000
MEDELLÍN	55	25	45	55	\$ 3,660,000
MONTERÍA	55	25	45	55	\$ 2,340,000
QUIBDO	55	25	45	55	\$ 2,340,000

### Transporte especial urbano recolección:

Se asignó presupuesto para Transporte Especial Urbano para recolección a las siguientes ciudades:

SEDE/ SUBSEDE	Días Transporte Especial (por grupo de Recolección)	Horas Transporte Especial (por grupo de Recolección)	VALOR Transporte Especial (por grupo de Recolección)
BARRANQUILLA	20	5	\$ 2,700,000
CARTAGENA	21	4	\$ 3,402,000
SINCELEJO	20	4	\$ 2,160,000
VALLEDUPAR	20	4	\$ 2,160,000
SANTA MARTA	20	4	\$ 2,160,000
RIOHACHA	20	4	\$ 1,080,000
SAN ANDRES	55	3	\$ 6,682,500
BOGOTA	55	5	\$ 44,550,000
BOGOTA	20	3	\$ 810,000
BOGOTA	30	3	\$ 1,215,000
TUNJA	55	4	\$ 2,970,000
VILLAVICENCIO	15	4	\$ 1,620,000
NEIVA	20	4	\$ 2,160,000
FLORENCIA	15	4	\$ 1,620,000
BUCARAMANGA	45	4	\$ 2,430,000
CUCUTA	40	3	\$ 1,620,000



## LINEAMIENTOS GENERALES OPERATIVOS ENCUESTA NACIONAL DE CALIDAD DE VIDA 2011

CÓDIGO: LED-ECV-MOT-01  
VERSIÓN : 03  
PÁGINA: 42  
FECHA: 08-07-11

CALI	50	5	\$ 6,750,000
PASTO	40	4	\$ 4,320,000
PASTO	13	3	\$ 526,500
POPAYÁN	50	4	\$ 5,400,000
MANIZALES	20	4	\$ 1,080,000
IBAGUÉ	30	4	\$ 1,620,000
PEREIRA	30	4	\$ 3,240,000
ARMENIA	25	3	\$ 2,025,000
MEDELLÍN	55	4	\$ 5,940,000
MONTERÍA	55	3	\$ 2,227,500
QUIBDO	55	3	\$ 2,227,500

### Transporte especial urbano de sensibilización:

Se asignó presupuesto para Transporte Especial Urbano para sensibilización a las siguientes ciudades:

SEDE/ SUBSEDE	Días Transporte Especial (Por Sensibilizador)	Horas/día Transporte Especial (Por Sensibilizador)	VALOR Transporte Especial (Por Sensibilizador)
BARRANQUILLA	20	3	\$ 810,000
CARTAGENA	20	3	\$ 810,000
SINCELEJO	20	3	\$ 810,000
VALLEDUPAR	20	3	\$ 810,000
SANTA MARTA	20	3	\$ 810,000
RIOHACHA	20	3	\$ 810,000
SAN ANDRES	55	2	\$ 4,455,000
BOGOTA	55	3	\$ 26,730,000
TUNJA	55	3	\$ 2,227,500
VILLAVICENCIO	15	3	\$ 607,500



## LINEAMIENTOS GENERALES OPERATIVOS ENCUESTA NACIONAL DE CALIDAD DE VIDA 2011

CÓDIGO: LED-ECV-MOT-01  
VERSIÓN : 03  
PÁGINA: 43  
FECHA: 08-07-11

NEIVA	20	3	\$ 810,000
FLORENCIA	15	3	\$ 607,500
BUCARAMANGA	20	3	\$ 810,000
CUCUTA	20	3	\$ 810,000
CALI	50	3	\$ 4,050,000
PASTO	40	3	\$ 1,620,000
POPAYÁN	50	3	\$ 2,025,000
MANIZALES	20	3	\$ 810,000
IBAGUÉ	30	3	\$ 1,215,000
PEREIRA	30	2	\$ 810,000
ARMENIA	30	3	\$ 1,215,000
MEDELLÍN	55	3	\$ 4,455,000
MONTERÍA	55	2	\$ 1,485,000
QUIBDO	55	2	\$ 1,485,000

### Transporte especial urbano de recuento:

Se asignó presupuesto para Transporte Especial Urbano para recuento a las siguientes ciudades:

SEDE/ SUBSEDE	Días Transporte Especial (por recuentista)	Horas/día Transporte Especial (por recuentista)	VALOR Transporte Especial (por recuentista)
BARRANQUILLA	20	2	\$ 540,000
CARTAGENA	20	2	\$ 540,000
SINCELEJO	20	2	\$ 540,000
VALLEDUPAR	20	2	\$ 540,000
SANTA MARTA	20	2	\$ 540,000
RIOHACHA	20	2	\$ 540,000
SAN ANDRES	30	2	\$ 2,430,000



## LINEAMIENTOS GENERALES OPERATIVOS ENCUESTA NACIONAL DE CALIDAD DE VIDA 2011

CÓDIGO: LED-ECV-MOT-01  
VERSIÓN : 03  
PÁGINA: 44  
FECHA: 08-07-11

BOGOTA	30	2	\$ 4,860,000
TUNJA	30	2	\$ 810,000
VILLAVICENCIO	20	2	\$ 540,000
NEIVA	20	2	\$ 540,000
FLORENCIA	20	2	\$ 540,000
BUCARAMANGA	20	2	\$ 540,000
CUCUTA	20	2	\$ 540,000
CALI	25	2	\$ 675,000
PASTO	25	2	\$ 675,000
POPAYÁN	30	2	\$ 810,000
MANIZALES	15	2	\$ 405,000
IBAGUÉ	20	2	\$ 540,000
PEREIRA	20	2	\$ 540,000
ARMENIA	20	2	\$ 540,000
MEDELLÍN	25	2	\$ 675,000
MONTERÍA	25	2	\$ 675,000
QUIBDO	25	2	\$ 675,000

### Transporte especial rural:

Se asignó presupuesto para Transporte Especial Rural a las siguientes ciudades:

SEDE/ SUBSEDE	Días Transporte Especial (rural)	Valor/Día Transporte Especial (rural)	VALOR total Transporte Especial (rural)
BARRANQUILLA	40	\$ 124,000	\$ 9,920,000
CARTAGENA	40	\$ 124,000	\$ 14,880,000
SINCELEJO	40	\$ 124,000	\$ 9,920,000
VALLEDUPAR	40	\$ 124,000	\$ 9,920,000
SANTA MARTA	40	\$ 124,000	\$ 9,920,000



# LINEAMIENTOS GENERALES OPERATIVOS ENCUESTA NACIONAL DE CALIDAD DE VIDA 2011

CÓDIGO: LED-ECV-MOT-01  
VERSIÓN : 03  
PÁGINA: 45  
FECHA: 08-07-11

RIOHACHA	50	\$ 250,000	\$ 12,500,000
RIOHACHA	50	\$ 250,000	\$ 25,000,000
RIOHACHA	50	\$ 250,000	\$ 25,000,000
RIOHACHA	50	\$ 250,000	\$ 12,500,000
RIOHACHA	50	\$ 250,000	\$ 25,000,000
RIOHACHA	50	\$ 250,000	\$ 12,500,000
RIOHACHA	50	\$ 250,000	\$ 25,000,000
BOGOTA	20	\$ 124,000	\$ 2,480,000
BOGOTA	50	\$ 124,000	\$ 6,200,000
BOGOTA	55	\$ 124,000	\$ 6,820,000
BOGOTA	30	\$ 124,000	\$ 3,720,000
TUNJA	50	\$ 124,000	\$ 6,200,000
TUNJA	50	\$ 124,000	\$ 6,200,000
TUNJA	50	\$ 124,000	\$ 6,200,000
TUNJA	50	\$ 124,000	\$ 6,200,000
TUNJA	30	\$ 124,000	\$ 3,720,000
TUNJA	40	\$ 124,000	\$ 4,960,000
TUNJA	55	\$ 124,000	\$ 6,820,000
TUNJA	40	\$ 124,000	\$ 4,960,000
TUNJA	40	\$ 124,000	\$ 4,960,000
TUNJA	40	\$ 124,000	\$ 4,960,000
TUNJA	50	\$ 124,000	\$ 6,200,000
VILLAVICENCIO	35	\$ 124,000	\$ 8,680,000
VILLAVICENCIO	45	\$ 124,000	\$ 5,580,000
VILLAVICENCIO	40	\$ 124,000	\$ 4,960,000
NEIVA	20	\$ 124,000	\$ 4,960,000
FLORENCIA	50	\$ 120,000	\$ 12,000,000



# LINEAMIENTOS GENERALES OPERATIVOS ENCUESTA NACIONAL DE CALIDAD DE VIDA 2011

CÓDIGO: LED-ECV-MOT-01

VERSIÓN : 03

PÁGINA: 46

FECHA: 08-07-11

FLORENCIA	40	\$ 124,000	\$ 4,960,000
BUCARAMANGA	3	\$ 124,000	\$ 372,000
BUCARAMANGA	35	\$ 124,000	\$ 4,340,000
BUCARAMANGA	30	\$ 120,000	\$ 3,600,000
BUCARAMANGA	40	\$ 120,000	\$ 4,800,000
CUCUTA	25	\$ 124,000	\$ 3,100,000
CUCUTA	25	\$ 124,000	\$ 3,100,000
CALI	50	\$ 124,000	\$ 18,600,000
CALI	50	\$ 124,000	\$ 18,600,000
CALI	50	\$ 124,000	\$ 18,600,000
CALI	50	\$ 124,000	\$ 18,600,000
CALI	40	\$ 124,000	\$ 4,960,000
PASTO	10	\$ 124,000	\$ 2,480,000
PASTO	50	\$ 124,000	\$ 6,200,000
PASTO	50	\$ 124,000	\$ 6,200,000
PASTO	50	\$ 124,000	\$ 12,400,000
PASTO	50	\$ 124,000	\$ 6,200,000
PASTO	50	\$ 124,000	\$ 12,400,000
PASTO	50	\$ 124,000	\$ 6,200,000
PASTO	50	\$ 124,000	\$ 6,200,000
PASTO	50	\$ 124,000	\$ 6,200,000
PASTO	50	\$ 124,000	\$ 6,200,000
PASTO	12	\$ 124,000	\$ 1,488,000
POPAYÁN	50	\$ 124,000	\$ 12,400,000
POPAYÁN	50	\$ 124,000	\$ 18,600,000
POPAYÁN	50	\$ 124,000	\$ 12,400,000
POPAYÁN	50	\$ 124,000	\$ 24,800,000
MANIZALES	15	\$ 124,000	\$ 1,860,000



# LINEAMIENTOS GENERALES OPERATIVOS ENCUESTA NACIONAL DE CALIDAD DE VIDA 2011

CÓDIGO: LED-ECV-MOT-01  
VERSIÓN : 03  
PÁGINA: 47  
FECHA: 08-07-11

MANIZALES	35	\$ 124,000	\$ 8,680,000
IBAGUÉ	45	\$ 124,000	\$ 11,160,000
PEREIRA	15	\$ 124,000	\$ 3,720,000
PEREIRA	35	\$ 124,000	\$ 4,340,000
ARMENIA	20	\$ 124,000	\$ 4,960,000
MEDELLÍN	50	\$ 124,000	\$ 6,200,000
MEDELLÍN	50	\$ 200,000	\$ 20,000,000
MEDELLÍN	50	\$ 124,000	\$ 24,800,000
MEDELLÍN	50	\$ 124,000	\$ 6,200,000
MEDELLÍN	50	\$ 124,000	\$ 18,600,000
MEDELLÍN	50	\$ 124,000	\$ 6,200,000
MEDELLÍN	35	\$ 124,000	\$ 4,340,000
MEDELLÍN	40	\$ 124,000	\$ 4,960,000
MEDELLÍN	40	\$ 124,000	\$ 4,960,000
MONTERÍA	50	\$ 124,000	\$ 12,400,000
MONTERÍA	50	\$ 124,000	\$ 24,800,000
MONTERÍA	50	\$ 124,000	\$ 24,800,000
MONTERÍA	50	\$ 124,000	\$ 18,600,000
QUIBDO	40	\$ 130,000	\$ 15,600,000
QUIBDO	20	\$ 130,000	\$ 7,800,000
QUIBDO	35	\$ 130,000	\$ 4,550,000
QUIBDO	35	\$ 130,000	\$ 9,100,000



## LINEAMIENTOS GENERALES OPERATIVOS ENCUESTA NACIONAL DE CALIDAD DE VIDA 2011

CÓDIGO: LED-ECV-MOT-01

VERSIÓN : 03

PÁGINA: 48

FECHA: 08-07-11

### Otros Transportes:

Se asignó presupuesto para Otros Transportes (avión, lancha, guías, cabalgadura, moto, transporte intermunicipal, etc.) a las siguientes ciudades:

SEDE/ SUBSEDE	Valor Otros transportes (rural)
CARTAGENA	\$ 2,000,000
SINCELEJO	\$ 1,000,000
VALLEDUPAR	\$ 1,500,000
SANTA MARTA	\$ 1,500,000
BOGOTA	\$ 4,500,000
TUNJA	\$ 5,000,000
VILLAVICENCIO	\$ 800,000
VILLAVICENCIO	\$ 4,000,000
FLORENCIA	\$ 9,000,000
FLORENCIA	\$ 1,000,000
BUCARAMANGA	\$ 500,000
BUCARAMANGA	\$ 700,000
BUCARAMANGA	\$ 450,000
BUCARAMANGA	\$ 2,240,000
CUCUTA	\$ 60,000
CUCUTA	\$ 1,635,000
CUCUTA	\$ 1,780,000
CALI	\$ 25,000,000
CALI	\$ 15,000,000
PASTO	\$ 400,000
PASTO	\$ 16,000,000
PASTO	\$ 10,000,000





## LINEAMIENTOS GENERALES OPERATIVOS ENCUESTA NACIONAL DE CALIDAD DE VIDA 2011

CÓDIGO: LED-ECV-MOT-01

VERSIÓN : 03

PÁGINA: 49

FECHA: 08-07-11

PASTO	\$ 400,000
PASTO	\$ 400,000
PASTO	\$ 7,400,000
PASTO	\$ 400,000
PASTO	\$ 400,000
POPAYÁN	\$ 1,500,000
POPAYÁN	\$ 800,000
IBAGUÉ	\$ 300,000
MEDELLÍN	\$ 17,000,000
MONTERÍA	\$ 2,500,000
QUIBDO	\$ 15,000,000
QUIBDO	\$ 10,000,000
QUIBDO	\$ 10,000,000
QUIBDO	\$ 10,000,000

### Viáticos y Gastos de viaje para recolectores y supervisores mixtos (urbano, cabecera y resto):

Para los recolectores y supervisores que deben trabajar tanto parte urbana como rural, se asignó el siguiente presupuesto:

CIUDAD	DÍAS DE VIÁTICOS (recolectores/ supervisores)	VALOR DE VIÁTICOS (recolectores/ supervisores)
BARRANQUILLA	38.5	\$ 19,057,500
CARTAGENA	38.5	\$ 25,410,000
SINCELEJO	38.5	\$ 16,940,000
VALLEDUPAR	39.5	\$ 19,552,500
SANTA MARTA	39.5	\$ 17,380,000
BOGOTÁ RURAL	38.5	\$ 10,587,500



## LINEAMIENTOS GENERALES OPERATIVOS ENCUESTA NACIONAL DE CALIDAD DE VIDA 2011

CÓDIGO: LED-ECV-MOT-01

VERSIÓN : 03

PÁGINA: 50

FECHA: 08-07-11

VILLAVICENCIO	34.5	\$ 13,282,500
NEIVA	24.5	\$ 9,432,500
FLORENCIA	34.5	\$ 13,282,500
MANIZALES	14.5	\$ 3,987,500
PEREIRA	14.5	\$ 5,582,500
ARMENIA	19.5	\$ 7,507,500

### Viáticos y Gastos de viaje para recolectores y supervisores (solo rural):

Para los recolectores y supervisores que deben trabajar solo en la parte rural, se asignó el siguiente presupuesto:

SEDE / SUBSEDE	DÍAS DE VIÁTICOS (recolectores/ supervisores)	VALOR DE VIÁTICOS (recolectores/ supervisores)
RIOHACHA	49.5	13,612,500.00
RIOHACHA	49.5	21,780,000.00
RIOHACHA	49.5	21,780,000.00
RIOHACHA	49.5	10,890,000.00
RIOHACHA	49.5	19,057,500.00
RIOHACHA	49.5	10,890,000.00
RIOHACHA	49.5	21,780,000.00
BOGOTA	49.5	10,890,000.00
BOGOTA	54.5	11,990,000.00
BOGOTA	29.5	6,490,000.00
TUNJA	49.5	13,612,500.00
TUNJA	49.5	10,890,000.00
TUNJA	49.5	10,890,000.00



# LINEAMIENTOS GENERALES OPERATIVOS ENCUESTA NACIONAL DE CALIDAD DE VIDA 2011

CÓDIGO: LED-ECV-MOT-01

VERSIÓN : 03

PÁGINA: 51

FECHA: 08-07-11

TUNJA	49.5	13,612,500.00
TUNJA	29.5	6,490,000.00
TUNJA	39.5	8,690,000.00
TUNJA	54.5	14,987,500.00
TUNJA	39.5	8,690,000.00
TUNJA	39.5	8,690,000.00
TUNJA	39.5	8,690,000.00
TUNJA	49.5	13,612,500.00
BUCARAMANAGA	34.5	7,590,000.00
BUCARAMANAGA	29.5	6,490,000.00
CUCUTA	41.5	11,412,500.00
CUCUTA	41.5	11,412,500.00
CALI	49.5	32,670,000.00
CALI	49.5	32,670,000.00
CALI	49.5	32,670,000.00
CALI	49.5	32,670,000.00
CALI	39.5	10,862,500.00
PASTO	49.5	13,612,500.00
PASTO	49.5	13,612,500.00
PASTO	49.5	19,057,500.00
PASTO	49.5	13,612,500.00
PASTO	49.5	19,057,500.00
PASTO	49.5	13,612,500.00
PASTO	49.5	13,612,500.00
PASTO	49.5	13,612,500.00
POPAYÁN	49.5	21,780,000.00



## LINEAMIENTOS GENERALES OPERATIVOS ENCUESTA NACIONAL DE CALIDAD DE VIDA 2011

CÓDIGO: LED-ECV-MOT-01

VERSIÓN : 03

PÁGINA: 52

FECHA: 08-07-11

POPAYÁN	49.5	32,670,000.00
POPAYÁN	49.5	21,780,000.00
POPAYÁN	49.5	43,560,000.00
MANIZALES	34.5	6,641,250.00
IBAGUÉ	44.5	17,132,500.00
PEREIRA	34.5	9,487,500.00
MEDELLÍN	49.5	13,612,500.00
MEDELLÍN	49.5	21,780,000.00
MEDELLÍN	49.5	38,115,000.00
MEDELLÍN	49.5	13,612,500.00
MEDELLÍN	49.5	29,947,500.00
MEDELLÍN	49.5	13,612,500.00
MEDELLÍN	34.5	9,487,500.00
MEDELLÍN	39.5	10,862,500.00
MEDELLÍN	39.5	10,862,500.00
MONTERÍA	49.5	21,780,000.00
MONTERÍA	49.5	40,837,500.00
MONTERÍA	49.5	38,115,000.00
MONTERÍA	49.5	32,670,000.00
QUIBDO	49.5	32,670,000.00
QUIBDO	49.5	27,225,000.00
QUIBDO	34.5	7,590,000.00
QUIBDO	34.5	13,282,500.00

### Viáticos y Gastos de viaje para recolectores y supervisores (territorios):

Para los recolectores y supervisores que deben trabajar en los otros territorios geográficos, se asignó el siguiente presupuesto:



## LINEAMIENTOS GENERALES OPERATIVOS ENCUESTA NACIONAL DE CALIDAD DE VIDA 2011

CÓDIGO: LED-ECV-MOT-01

VERSIÓN : 03

PÁGINA: 53

FECHA: 08-07-11

SEDE / SUBSEDE	DÍAS DE VIÁTICOS (recolectores/ supervisores)	VALOR DE VIÁTICOS (recolectores/ Supervisores)
VILLAVICENCIO	44.5	\$ 12,237,500
VILLAVICENCIO	39.5	\$ 10,862,500
FLORENCIA	39.5	\$ 10,862,500
BUCARAMANAGA	39.5	\$ 8,690,000
PASTO	11.5	\$ 2,530,000

### Viáticos y Gastos de viaje para supervisión técnica:

Para los coordinadores de campo, asistentes o responsables de la encuesta que deben realizar supervisión en campo, se asignó el siguiente presupuesto:

CIUDAD	DÍAS DE VIÁTICOS (supervisión Técnica)	VALOR DE VIÁTICOS (supervisión Técnica)	VALOR TRANSPOR. INTERMUNICIP. (supervisión Técnica)
BARRANQUILLA	6.5	\$ 357,500	\$ 30,000
CARTAGENA	6.5	\$ 357,500	\$ 30,000
SINCELEJO	6.5	\$ 357,500	\$ 50,000
VALLEDUPAR	6.5	\$ 357,500	\$ 50,000
SANTA MARTA	5.5	\$ 302,500	\$ 100,000
RIOHACHA	6.5	\$ 357,500	\$ 50,000
BOGOTA	13.5	\$ 742,500	\$ 100,000
TUNJA	15.5	\$ 852,500	\$ 50,000
VILLAVICENCIO	9.5	\$ 522,500	\$ 200,000
NEIVA	5.5	\$ 302,500	\$ 50,000
FLORENCIA	15.5	\$ 852,500	\$ 200,000
BUCARAMANGA	11.5	\$ 632,500	\$ 300,000



## LINEAMIENTOS GENERALES OPERATIVOS ENCUESTA NACIONAL DE CALIDAD DE VIDA 2011

CÓDIGO: LED-ECV-MOT-01

VERSIÓN : 03

PÁGINA: 54

FECHA: 08-07-11

CUCUTA	4.5	\$ 247,500	\$ 50,000
CALI	20.5	\$ 2,255,000	\$ 300,000
PASTO	20.5	\$ 1,127,500	\$ 200,000
POPAYÁN	6.5	\$ 357,500	\$ 200,000
MANIZALES	6.5	\$ 357,500	\$ 200,000
IBAGUÉ	4.5	\$ 247,500	\$ 200,000
PEREIRA	6.5	\$ 357,500	\$ 200,000
ARMENIA	6.5	\$ 357,500	\$ 200,000
MEDELLÍN	18.5	\$ 2,035,000	\$ 300,000
MONTERÍA	8.5	\$ 467,500	\$ 60,000
QUIBDO	7.5	\$ 412,500	\$ 60,000

### Fotocopias:

A las siguientes ciudades se le asignó presupuesto para fotocopias::

CIUDAD	MONTO ASIGNADO
BARRANQUILLA	2,000,000
Cartagena	700,000
San Andrés	700,000
Sincelejo	700,000
Valledupar	700,000
Santa Marta	700,000
Riohacha	700,000
BOGOTA	3,000,000
BUCARAMANGA	300,000



## LINEAMIENTOS GENERALES OPERATIVOS ENCUESTA NACIONAL DE CALIDAD DE VIDA 2011

CÓDIGO: LED-ECV-MOT-01

VERSIÓN : 03

PÁGINA: 55

FECHA: 08-07-11

CALI	1,500,000
MANIZALES	1,200,000
MEDELLIN	2,000,000

### Servicio de Internet:

Para los grupos rurales que deben realizar la transmisión de datos fuera del centro de acopio, se asignó el siguiente presupuesto:

CIUDAD	MONTO ASIGNADO
Riohacha	100,000
BOGOTA	250,000
Tunja	800,000
Neiva	100,000
Villavicencio	500,000
Florencia	200,000
BUCARAMANGA	150,000
Cúcuta	100,000
CALI	300,000
Pasto	550,000
Popayán	250,000
MANIZALES	100,000
Pereira	200,000
Ibagué	200,000
MEDELLIN	400,000
Montería	100,000
Quibdo	250,000



# **LINEAMIENTOS GENERALES OPERATIVOS ENCUESTA NACIONAL DE CALIDAD DE VIDA 2011**

CÓDIGO: LED-ECV-MOT-01  
 VERSIÓN : 03  
 PÁGINA: 56  
 FECHA: 08-07-11

## **17 ADICIÓN DE PRESUPUESTO**

PROYECTO				Levantamiento, Recopilación y actualización de la información relacionada con cumplimiento objetivos del milenio			
INVESTIGACION				ECV 2011			
PROGRAMA INICIAL					MODIFICACIONES		Justificacion
FILA	CONCEPTO	DESCRIPCIÓN	VALOR	UBICACIÓN	ADICION \$	REDUCCIÓN \$	
25	Viáticos y Gastos de Viaje	recolectores y supervisores ruta 2	\$ 4,998,775	Bogota	\$ 4,998,775		
163	Viáticos y Gastos de Viaje	recolectores y supervisores ruta 3	\$ 6,693,275	Villavicencio	\$ 6,693,275		
	RH3401	Asistente de encuesta	\$ 6,026,720	Villavicencio	\$ 6,026,720		
166	Comunicaciones y Transporte	TRANSPORTE ESPECIAL OTROS TRANS	\$ 2,000,000	Villavicencio	\$ 2,000,000		
190	Viáticos y Gastos de Viaje	recolectores y supervisores ruta 2	\$ 6,693,275	Florencia	\$ 6,693,275		
107	Viáticos y Gastos de Viaje	recolectores y supervisores ruta 10	\$ 1,558,940	Pasto	\$ 1,558,940		
	RH6101	Coordinador de campo	\$ 4,401,920	Riohacha	\$ 4,401,920		
	Arrendamientos	salon de capacitacion	\$ 1,500,000	Cali	\$ 1,500,000		
	Arrendamientos	salon de capacitacion	\$ 1,500,000	Popayan	\$ 1,500,000		
42	Comunicaciones y Transporte	TRANSPORTE ESPECIAL supervision	\$ 4,960,000	Cali		\$ 4,960,000	
	Comunicaciones y Transporte	TRANSPORTE ESPECIAL supervision	\$ 456,000	Cali	\$ 456,000		
	Comunicaciones y Transporte	TRANSPORTE ESPECIAL OTROS TRANS	\$ 29,504,000	Cali	\$ 29,504,000		
	Viáticos y Gastos de Viaje	RECOLECTOR Y SUPERVISOR	\$ 1,787,500	Cucuta	\$ 1,787,500		
	Comunicaciones y Transporte	TRANSPORTE ESPECIAL RURAL	\$ 620,000	Cucuta	\$ 620,000		
47	ARRENDAMIENTOS	AULA DE CAPACITACION	\$ 700,000	BUCARAMANGA		\$ 700,000	
	ARRENDAMIENTOS	AULA DE CAPACITACION	\$ 700,000	CUCUTA	\$ 700,000		





# LINEAMIENTOS GENERALES OPERATIVOS ENCUESTA NACIONAL DE CALIDAD DE VIDA 2011

CÓDIGO: LED-ECV-MOT-01  
VERSIÓN : 03  
PÁGINA: 57  
FECHA: 08-07-11

## 18 CRONOGRAMA OPERATIVO DE ACTIVIDADES

ID	Responsable	Nombre de tarea	JUNIO	JULIO	AGOSTO	SEPTIEMBRE	OCTUBRE	NOVIEMBRE
1	DANE CENTRAL	Elaboración de manuales operativos (Lineamientos, coordinador, supervisor y diligenciamiento de formatos operativos)	28	8				
2	DANE CENTRAL	Elaboración de estudios previos (Logística)	20	1				
3	TERRITORIALES	Elaboración de contratos de Apoyos informáticos y Asistentes de la encuesta		11-19				
4	TERRITORIALES	Contratación de Apoyos informáticos y Asistentes de la encuesta		21				
5	TERRITORIALES	Publicación de convocatorias para contratación de personal de campo		15-19				
6	TERRITORIALES	Recepción de hojas de vida y papeles para contratación de personal de campo		22-23				
7	DANE CENTRAL	Capacitación de los responsables de la encuesta en el Dane Central		24-29				
8	SEDES Y SUBSEDES	Preparación de la capacitación al personal de campo			1-2			
9	SEDES Y SUBSEDES	Capacitación al personal de campo			3-9			
10	DANE CENTRAL/SEDES Y SUBSEDES	Videoconferencias para aclaración de conceptos			16-17 30-31			
11	SEDES Y SUBSEDES	Recuento de viviendas			3-30			
12	SEDES Y SUBSEDES	Envío de segmentos con submuestreo, novedades y agotados al Dane Central				16		
		Coordinación de campo				1-8		
13	SEDES Y SUBSEDES	Sensibilización de hogares				1-31		
14	SEDES Y SUBSEDES	Recolección de la información y supervisión				5-4		
15	SEDES Y SUBSEDES	Captura con verificación, control de cobertura y confrontación de lo grabado con el recolectado en campo en las sedes y subseDES				5-4		
16	DANE CENTRAL/SEDES Y SUBSEDES	Videoconferencias de seguimiento al operativo de campo				15-16 5-6		
17	SEDES Y SUBSEDES	Envío del reporte de inconvenientes encontrados durante la semana por FTP				9, 16, 23, 30 7, 14, 21, 28	4	
18	SEDES Y SUBSEDES	Envío de resumen de Cobertura semanal, urbano y rural por FTP				12, 19, 26 3, 10, 18, 24, 31	8	
19	SEDES Y SUBSEDES	Envío de correcciones del resumen de Cobertura				14, 21, 28 5, 12, 19, 26	2, 9	
20	SEDES Y SUBSEDES	Entrega informe final de cobertura (sedes y subseDES)						8
21	SEDES Y SUBSEDES	Envío de indicadores de calidad urbano y rural por FTP				16, 30 14, 28	11	



## LINEAMIENTOS GENERALES OPERATIVOS ENCUESTA NACIONAL DE CALIDAD DE VIDA 2011

CÓDIGO: LED-ECV-MOT-01

VERSIÓN : 03

PÁGINA: 58

FECHA: 08-07-11

### 19 CALENDARIO OPERATIVO DE LA ECV 2011

El siguiente es el calendario de recolección. Por favor, tener en cuenta el número correspondiente a la semana (1 a la 9), para la entrega de informes operativos.

S Septiembre								S Octubre								S Noviembre							
	L	M	M	J	V	S	D		L	M	M	J	V	S	D		L	M	M	J	V	S	D
0				1	2	3	4	4						1	2	9	1	2	3	4	5	6	
1	5	6	7	8	9	10	11	5	3	4	5	6	7	8	9	10	7	8	9	10	11	12	13
2	12	13	14	15	16	17	18	6	10	11	12	13	14	15	16	11	14	15	16	17	18	19	20
3	19	20	21	22	23	24	25	7	17	18	19	20	21	22	23	12	21	22	23	24	25	26	27
4	26	27	28	29	30			8	24	25	26	27	28	29	30	13	28	29	30				
								9	31							14							



# LINEAMIENTOS GENERALES OPERATIVOS ENCUESTA NACIONAL DE CALIDAD DE VIDA 2011

CÓDIGO: LED-ECV-MOT-01

VERSIÓN : 03

PÁGINA: 59

FECHA: 08-07-11

## 20 ANEXOS

### ANEXO 1: PRESUPUESTO

#### TERRITORIAL NORTE

Concepto	Descripción	Costo 1	Deducción 2	Dedicación 3	Otra 4	Honorarios Mes/Dia 5	VALOR	UBICACIÓN
RH6801	asistente	1	130.0	100%		75,334	9,793,420	BARRANQUILLA
RH6101	COORDINADOR de campo	2	80.0	100%		55,024	8,803,840	BARRANQUILLA
RH6701	INGENIERO	1	130.0	100%		61,902	8,047,260	BARRANQUILLA
RH6301	<b>Super Ruta 1</b>	2	55.0	100%		38,173	4,199,030	BARRANQUILLA
RH6501	RECOLECTOR	7	55.0	100%		33,702	12,975,270	BARRANQUILLA
RH6501	RECIENTISTA	1	30.0	100%		33,702	1,011,060	BARRANQUILLA
RH6501	SENSIBILIZADOR	1	30.0	100%		33,702	1,011,060	BARRANQUILLA
Comunicaciones y Transporte	TRANSPORTE URBANO	9	20.0	100%		6,500	1,170,000	BARRANQUILLA
Comunicaciones y Transporte	TRANSPORTE URBANO recuento	1	20.0	100%		6,500	130,000	BARRANQUILLA
Comunicaciones y Transporte	transporte urbano ASISTENTE/ COORDINADOR DE CAMPO	2	20.0	100%		6,500	260,000	BARRANQUILLA
Comunicaciones y Transporte	TRANSPORTE URBANO sensibilización	1	20.0	100%		6,500	130,000	BARRANQUILLA
Comunicaciones y Transporte	TRANSPORTE ESPECIAL URBANO	2	20.0	100%		67,500	2,700,000	BARRANQUILLA
Comunicaciones y Transporte	TRANSPORTE ESPECIAL sensibilización	1	20.0	100%		40,500	810,000	BARRANQUILLA
Comunicaciones y Transporte	TRANSPORTE ESPECIAL recuento	1	20.0	100%		27,000	540,000	BARRANQUILLA
Viáticos y Gastos de Viaje	RECOLECTOR Y SUPERVISOR	9	14.5	100%		55,000	7,177,500	BARRANQUILLA
Viáticos y Gastos de Viaje	RECOLECTOR Y SUPERVISOR	9	24.5	100%		55,000	12,127,500	BARRANQUILLA
Viáticos y Gastos de Viaje	Supervisión de campo	2	6.5	100%		55,000	387,500	BARRANQUILLA
Comunicaciones y Transporte	TRANSPORTE ESPECIAL RURAL	2	40.0	100%		124,000	9,920,000	BARRANQUILLA
Viáticos y Gastos de Viaje	SEMINARIO	3		100%			5,445,000	BARRANQUILLA
Materiales y Suministros	compra de tarjetas SD MINIMO DE UN GB			100%			1,500,000	BARRANQUILLA
Materiales y Suministros	computador	2		100%			400,000	BARRANQUILLA
Impresos y Publicaciones	Fotocopias			100%			2,000,000	BARRANQUILLA
Arrendamientos	Arrendamientos	2	4.0	100%		200,000	1,600,000	BARRANQUILLA
RH3401	asistente	1	130.0	100%		75,334	9,793,420	Cartagena
RH6101	COORDINADOR de campo	1	80.0	100%		55,024	4,401,920	Cartagena
RH6701	INGENIERO	1	130.0	100%		61,902	8,047,260	Cartagena
RH6301	<b>Super Ruta 1</b>	3	55.0	100%		38,173	6,298,545	Cartagena
RH6501	RECOLECTOR	9	55.0	100%		33,702	16,682,490	Cartagena
RH6501	RECIENTISTA	1	30.0	100%		33,702	1,011,060	Cartagena
RH6501	SENSIBILIZADOR	1	30.0	100%		33,702	1,011,060	Cartagena
Comunicaciones y Transporte	TRANSPORTE URBANO	12	21.0	100%		6,500	1,638,000	Cartagena
Comunicaciones y Transporte	TRANSPORTE URBANO recuento	1	20.0	100%		6,500	130,000	Cartagena
Comunicaciones y Transporte	transporte urbano ASISTENTE/ COORDINADOR DE CAMPO	1	20.0	100%		6,500	130,000	Cartagena
Comunicaciones y Transporte	TRANSPORTE URBANO sensibilización	1	20.0	100%		6,500	130,000	Cartagena
Comunicaciones y Transporte	TRANSPORTE ESPECIAL URBANO	3	21.0	100%		54,000	3,402,000	Cartagena
Comunicaciones y Transporte	TRANSPORTE ESPECIAL sensibilización	1	20.0	100%		40,500	810,000	Cartagena
Comunicaciones y Transporte	TRANSPORTE ESPECIAL recuento	1	20.0	100%		27,000	540,000	Cartagena
Viáticos y Gastos de Viaje	RECOLECTOR Y SUPERVISOR	12	15.0	100%		55,000	9,570,000	Cartagena
Viáticos y Gastos de Viaje	RECOLECTOR Y SUPERVISOR	12	15.0	100%		55,000	9,570,000	Cartagena
Viáticos y Gastos de Viaje	RECOLECTOR Y SUPERVISOR	12	10.0	100%		55,000	6,270,000	Cartagena
Viáticos y Gastos de Viaje	Supervisión de campo	1	6.5	100%		55,000	387,500	Cartagena
Comunicaciones y Transporte	TRANSPORTE ESPECIAL RURAL	3	40.0	100%		124,000	14,880,000	Cartagena
Viáticos y Gastos de Viaje	SEMINARIO	3		100%			5,445,000	Cartagena
Materiales y Suministros	compra de tarjetas SD MINIMO DE UN GB			100%			500,000	Cartagena
Materiales y Suministros	computador	2	4.0	100%			500,000	Cartagena
Arrendamientos	Arrendamientos	2	4.0	100%		200,000	1,600,000	Cartagena
Impresos y Publicaciones	Fotocopias			100%			700,000	Cartagena
Comunicaciones y Transporte	otros transportes			100%			2,000,000	Cartagena
RH3401	asistente	1	130.0	100%		75,334	9,793,420	San Andres
RH6701	INGENIERO	1	130.0	100%		61,902	8,047,260	San Andres
RH6301	<b>Super Ruta 1</b>	3	61.0	100%		38,173	6,985,659	San Andres
RH6501	RECOLECTOR	10	61.0	100%		33,702	20,558,220	San Andres
RH6502	RECIENTISTA	3	30.0	100%		33,702	3,033,180	San Andres
RH6503	SENSIBILIZADOR	3	61.0	100%		33,702	6,167,466	San Andres
Comunicaciones y Transporte	TRANSPORTE URBANO	13	55.0	100%		6,500	6,447,500	San Andres
Comunicaciones y Transporte	TRANSPORTE URBANO sensibilización	3	55.0	100%		6,500	1,072,500	San Andres
Comunicaciones y Transporte	TRANSPORTE URBANO recuento	3	20.0	100%		6,500	390,000	San Andres
Comunicaciones y Transporte	transporte urbano ASISTENTE/ COORDINADOR DE CAMPO	1	30.0	100%		6,500	195,000	San Andres
Comunicaciones y Transporte	TRANSPORTE ESPECIAL URBANO	3	55.0	100%		40,500	6,682,500	San Andres
Comunicaciones y Transporte	TRANSPORTE ESPECIAL recuento	3	30.0	100%		27,000	2,430,000	San Andres
Comunicaciones y Transporte	TRANSPORTE ESPECIAL sensibilización	3	55.0	100%		27,000	4,455,000	San Andres
Viáticos y Gastos de Viaje	SEMINARIO	3		100%			5,445,000	San Andres
Materiales y Suministros	compra de tarjetas SD MINIMO DE UN GB			100%			800,000	San Andres
Materiales y Suministros	computador	2		100%			600,000	San Andres
Impresos y Publicaciones	Fotocopias			100%			700,000	San Andres
Arrendamientos	Arrendamientos	2	4.0	100%		200,000	1,600,000	San Andres
Arrendamientos	Muebles para oficina			100%			1,000,000	San Andres
RH3401	asistente	1	130.0	100%		75,334	9,793,420	Sincelejo
RH6101	COORDINADOR de campo	1	80.0	100%		55,024	4,401,920	Sincelejo
RH6701	INGENIERO	1	130.0	100%		61,902	8,047,260	Sincelejo
RH6301	<b>Super Ruta 1</b>	2	55.0	100%		38,173	4,199,030	Sincelejo
RH6501	RECOLECTOR	6	55.0	100%		33,702	11,121,660	Sincelejo
RH6501	RECIENTISTA	1	20.0	100%		33,702	674,040	Sincelejo
RH6501	SENSIBILIZADOR	1	20.0	100%		33,702	674,040	Sincelejo
Comunicaciones y Transporte	TRANSPORTE URBANO	8	20.0	100%		6,500	1,040,000	Sincelejo
Comunicaciones y Transporte	TRANSPORTE URBANO sensibilización	1	20.0	100%		6,500	130,000	Sincelejo
Comunicaciones y Transporte	transporte urbano ASISTENTE/ COORDINADOR DE CAMPO	1	20.0	100%		6,500	130,000	Sincelejo
Comunicaciones y Transporte	TRANSPORTE URBANO recuento	1	20.0	100%		6,500	130,000	Sincelejo
Comunicaciones y Transporte	TRANSPORTE ESPECIAL URBANO	2	20.0	100%		54,000	2,160,000	Sincelejo
Comunicaciones y Transporte	TRANSPORTE ESPECIAL sensibilización	1	20.0	100%		40,500	810,000	Sincelejo
Comunicaciones y Transporte	TRANSPORTE ESPECIAL recuento	1	20.0	100%		27,000	540,000	Sincelejo
Viáticos y Gastos de Viaje	RECOLECTOR Y SUPERVISOR	8	20.0	100%		55,000	8,580,000	Sincelejo
Viáticos y Gastos de Viaje	RECOLECTOR Y SUPERVISOR	8	20.0	100%		55,000	8,580,000	Sincelejo
Viáticos y Gastos de Viaje	Supervisión de campo	1	6.5	100%		55,000	407,500	Sincelejo
Comunicaciones y Transporte	TRANSPORTE ESPECIAL RURAL	2	40.0	100%		124,000	9,920,000	Sincelejo
Viáticos y Gastos de Viaje	SEMINARIO	2		100%			3,630,000	Sincelejo
Materiales y Suministros	compra de tarjetas SD MINIMO DE UN GB			100%			500,000	Sincelejo
Materiales y Suministros	computador	2	4.0	100%			400,000	Sincelejo
Arrendamientos	Arrendamientos	2	4.0	100%		200,000	1,600,000	Sincelejo
Impresos y Publicaciones	Fotocopias			100%	1		700,000	Sincelejo
Comunicaciones y Transporte	otros transportes			100%			1,000,000	Sincelejo



# LINEAMIENTOS GENERALES OPERATIVOS ENCUESTA NACIONAL DE CALIDAD DE VIDA 2011

CÓDIGO: LED-ECV-MOT-01

VERSIÓN : 03

PÁGINA: 60

FECHA: 08-07-11

## TERRITORIAL NORTE

Concepto	Descripción	Canti- dad	Duración	Dedicación	Otro Incentivo	Honorarios Mes/ID	VALOR	UBICACIÓN
RH3401	asistente	1	130.0	100%		75,334	9,793,420	Valledupar
RH6701	INGENIERO	1	130.0	100%		61,902	8,047,260	Valledupar
RH6301	<b>Super Ruta 1</b>	2	55.0	100%		38,173	4,199,030	Valledupar
RH6501	RECOLECTOR	7	55.0	100%		33,702	12,975,270	Valledupar
RH6501	SENSIBILIZADOR	1	20.0	100%		33,702	674,040	Valledupar
RH6501	RECIENTISTA	1	30.0	100%		33,702	1,011,060	Valledupar
Comunicaciones y Transporte	transporte urbano recuento	1	20.0	100%		6,500	130,000	Valledupar
Comunicaciones y Transporte	TRANSPORTE ESPECIAL recuento	1	20.0	100%		27,000	540,000	Valledupar
Comunicaciones y Transporte	TRANSPORTE URBANO	9	20.0	100%		6,500	1,170,000	Valledupar
Comunicaciones y Transporte	transporte urbano ASISTENTE/ COORDINADOR DE CAMPO	1	20.0	100%		6,500	130,000	Valledupar
Comunicaciones y Transporte	TRANSPORTE URBANO sensibilización	1	20.0	100%		6,500	130,000	Valledupar
Comunicaciones y Transporte	TRANSPORTE ESPECIAL URBANO	2	20.0	100%		54,000	2,160,000	Valledupar
Comunicaciones y Transporte	TRANSPORTE ESPECIAL sensibilización	1	20.0	100%		40,500	810,000	Valledupar
Viáticos y Gastos de Viaje	RECOLECTOR Y SUPERVISOR	9	40.0	100%		55,000	19,552,500	Valledupar
Comunicaciones y Transporte	TRANSPORTE ESPECIAL RURAL	2	40.0	100%		124,000	9,920,000	Valledupar
Viáticos y Gastos de Viaje	SEMINARIO	3		100%			5,445,000	Valledupar
Viáticos y Gastos de Viaje	Supervisión de campo	1	6.5	100%		55,000	407,500	Valledupar
Materiales y Suministros				100%			800,000	Valledupar
Materiales y Suministros	compra de tarjetas SD MINIMO DE UN GB			100%			400,000	Valledupar
Arrendamientos	computador	2	4.0	100%		200,000	1,600,000	Valledupar
Impresos y Publicaciones	Fotocopias				1		700,000	Valledupar
Comunicaciones y Transporte	otros transportes				1		1,500,000	Valledupar
RH3401	asistente	1	130.0	100%		75,334	9,793,420	Santa Marta
RH6701	INGENIERO	1	130.0	100%		61,902	8,047,260	Santa Marta
RH6301	<b>Super Ruta 1</b>	2	55.0	100%		38,173	4,199,030	Santa Marta
RH6501	RECOLECTOR	6	55.0	100%		33,702	11,121,660	Santa Marta
RH6501	SENSIBILIZADOR	1	20.0	100%		33,702	674,040	Santa Marta
RH6501	RECIENTISTA	1	30.0	100%		33,702	1,011,060	Santa Marta
Comunicaciones y Transporte	transporte urbano recuento	1	20.0	100%		6,500	130,000	Santa Marta
Comunicaciones y Transporte	TRANSPORTE ESPECIAL recuento	1	20.0	100%		27,000	540,000	Santa Marta
Comunicaciones y Transporte	TRANSPORTE URBANO	8	20.0	100%		6,500	1,040,000	Santa Marta
Comunicaciones y Transporte	transporte urbano ASISTENTE/ COORDINADOR DE CAMPO	1	20.0	100%		6,500	130,000	Santa Marta
Comunicaciones y Transporte	TRANSPORTE URBANO sensibilización	1	20.0	100%		6,500	130,000	Santa Marta
Comunicaciones y Transporte	TRANSPORTE ESPECIAL URBANO	2	20.0	100%		54,000	2,160,000	Santa Marta
Comunicaciones y Transporte	TRANSPORTE ESPECIAL sensibilización	1	20.0	100%		40,500	810,000	Santa Marta
Viáticos y Gastos de Viaje	RECOLECTOR Y SUPERVISOR	8	40.0	100%		55,000	17,380,000	Santa Marta
Viáticos y Gastos de Viaje	Supervisión de campo	1	6.5	100%		55,000	430,000	Santa Marta
Comunicaciones y Transporte	TRANSPORTE ESPECIAL RURAL	2	40.0	100%		124,000	9,920,000	Santa Marta
Viáticos y Gastos de Viaje	SEMINARIO	3		100%			5,415,000	Santa Marta
Materiales y Suministros				100%			500,000	Santa Marta
Materiales y Suministros	compra de tarjetas SD MINIMO DE UN GB			100%			400,000	Santa Marta
Arrendamientos	computador	2	4.0	100%		200,000	1,600,000	Santa Marta
Impresos y Publicaciones	Fotocopias				1		700,000	Santa Marta
Comunicaciones y Transporte	otros transportes						1,500,000	Santa Marta
Arrendamientos	salón de capacitación	1	6.0	100%		200,000	1,200,000	Santa Marta
RH6101	COORDINADOR de campo	1	130.0	100%		55,024	7,153,120	Riohacha
RH6701	INGENIERO	1	130.0	100%		61,902	8,047,260	Riohacha
RH6301	<b>Super Ruta 1</b>	1	55.0	100%		38,173	2,099,515	Riohacha
RH6501	RECOLECTOR	4	55.0	100%		33,702	7,414,440	Riohacha
RH6501	SENSIBILIZADOR	1	30.0	100%		33,702	1,011,060	Riohacha
RH6501	RECIENTISTA	1	30.0	100%		33,702	1,011,060	Riohacha
Comunicaciones y Transporte	transporte urbano recuento	1	20.0	100%		6,500	130,000	Riohacha
Comunicaciones y Transporte	TRANSPORTE ESPECIAL recuento	1	20.0	100%		27,000	540,000	Riohacha
Comunicaciones y Transporte	TRANSPORTE URBANO	5	20.0	100%		6,500	650,000	Riohacha
Comunicaciones y Transporte	transporte urbano ASISTENTE/ COORDINADOR DE CAMPO	1	20.0	100%		6,500	130,000	Riohacha
Comunicaciones y Transporte	TRANSPORTE URBANO sensibilización	1	20.0	100%		6,500	130,000	Riohacha
Comunicaciones y Transporte	TRANSPORTE ESPECIAL urbano	1	20.0	100%		54,000	1,080,000	Riohacha
Comunicaciones y Transporte	TRANSPORTE ESPECIAL sensibilización	1	20.0	100%		40,500	810,000	Riohacha
RH6301	<b>Super Ruta 2</b>	1	50.0	100%		38,173	1,908,650	Riohacha
RH6501	RECOLECTOR	4	50.0	100%		33,702	6,740,400	Riohacha
Viáticos y Gastos de Viaje	RECOLECTOR Y SUPERVISOR	5	50.0	100%		55,000	13,612,500	Riohacha
Comunicaciones y Transporte	TRANSPORTE ESPECIAL RURAL	1	50.0	100%		250,000	12,500,000	Riohacha
RH6301	<b>super Ruta 3</b>	2	50.0	100%		38,173	3,817,300	Riohacha
RH6501	RECOLECTOR	6	50.0	100%		33,702	10,110,600	Riohacha
Viáticos y Gastos de Viaje	RECOLECTOR Y SUPERVISOR	8	50.0	100%		55,000	21,780,000	Riohacha
Comunicaciones y Transporte	TRANSPORTE ESPECIAL RURAL	2	50.0	100%		250,000	25,000,000	Riohacha
RH6301	<b>super Ruta 4</b>	2	50.0	100%		38,173	3,817,300	Riohacha
RH6501	RECOLECTOR	6	50.0	100%		33,702	10,110,600	Riohacha
Viáticos y Gastos de Viaje	RECOLECTOR Y SUPERVISOR	8	50.0	100%		55,000	21,780,000	Riohacha
Comunicaciones y Transporte	TRANSPORTE ESPECIAL RURAL	2	50.0	100%		250,000	25,000,000	Riohacha
RH6301	<b>super Ruta 5</b>	1	50.0	100%		38,173	1,908,650	Riohacha
RH6501	RECOLECTOR	3	50.0	100%		33,702	5,055,300	Riohacha
Viáticos y Gastos de Viaje	RECOLECTOR Y SUPERVISOR	4	50.0	100%		55,000	10,890,000	Riohacha
Comunicaciones y Transporte	TRANSPORTE ESPECIAL RURAL	1	50.0	100%		250,000	12,500,000	Riohacha
RH6301	<b>super Ruta 6</b>	2	50.0	100%		38,173	3,817,300	Riohacha
RH6501	RECOLECTOR	5	50.0	100%		33,702	8,425,500	Riohacha
Viáticos y Gastos de Viaje	RECOLECTOR Y SUPERVISOR	7	50.0	100%		55,000	19,057,500	Riohacha
Comunicaciones y Transporte	TRANSPORTE ESPECIAL RURAL	2	50.0	100%		250,000	25,000,000	Riohacha
RH6301	<b>super Ruta 7</b>	1	50.0	100%		38,173	1,908,650	Riohacha
RH6501	RECOLECTOR	3	50.0	100%		33,702	5,055,300	Riohacha
Viáticos y Gastos de Viaje	RECOLECTOR Y SUPERVISOR	4	50.0	100%		55,000	10,890,000	Riohacha
Comunicaciones y Transporte	TRANSPORTE ESPECIAL RURAL	1	50.0	100%		250,000	12,500,000	Riohacha
RH6301	<b>super Ruta 8</b>	2	50.0	100%		38,173	3,817,300	Riohacha
RH6501	RECOLECTOR	6	50.0	100%		33,702	10,110,600	Riohacha
Viáticos y Gastos de Viaje	RECOLECTOR Y SUPERVISOR	8	50.0	100%		55,000	21,780,000	Riohacha
Comunicaciones y Transporte	TRANSPORTE ESPECIAL RURAL	2	50.0	100%		250,000	25,000,000	Riohacha
Viáticos y Gastos de Viaje	SEMINARIO	3		100%			5,445,000	Riohacha
Viáticos y Gastos de Viaje	Supervisión de campo	1	6.5	100%		55,000	407,500	Riohacha
Materiales y Suministros				100%			800,000	Riohacha
Materiales y Suministros	compra de tarjetas SD MINIMO DE UN GB			100%			800,000	Riohacha
Arrendamientos	computador	2	4.0	100%		200,000	1,600,000	Riohacha
Comunicaciones y Transporte	Servicio de Internet			100%			100,000	Riohacha
Arrendamientos	salón de capacitación	1	6.0	100%		200,000	1,200,000	Riohacha
Impresos y Publicaciones	Fotocopias			100%			700,000	Riohacha



# LINEAMIENTOS GENERALES OPERATIVOS ENCUESTA NACIONAL DE CALIDAD DE VIDA 2011

CÓDIGO: LED-ECV-MOT-01

VERSIÓN : 03

PÁGINA: 61

FECHA: 08-07-11

## TERRITORIAL CENTRO

Concepto	Descripción	Casi de	Duración	Dedicación	Otras Inversión	Honorarios Mes/Día	VALOR	UBICACIÓN
RH3401	asistente	1	130.0	100%		75,334	9,793,420	BOGOTÁ
RH6101	COORDINADOR de campo	2	80.0	100%		55,024	8,803,840	BOGOTÁ
RH6701	INGENIERO	1	130.0	100%		61,902	8,047,260	BOGOTÁ
RH6301	<b>Super Ruta 1</b>	12	61.0	100%		38,173	27,942,636	BOGOTÁ
RH6501	RECOLECTOR	24	61.0	100%		33,702	49,339,728	BOGOTÁ
RH6501	RECIENTISTA	6	30.0	100%		33,702	6,066,360	BOGOTÁ
RH6501	SENSIBILIZADOR	12	61.0	100%		33,702	24,669,864	BOGOTÁ
Comunicaciones y Transporte	TRANSPORTE URBANO	36	55.0	100%		6,500	12,870,000	BOGOTÁ
Comunicaciones y Transporte	TRANSPORTE URBANO sensibilización	12	55.0	100%		6,500	4,290,000	BOGOTÁ
Comunicaciones y Transporte	TRANSPORTE URBANO recuento	6	30.0	100%		6,500	1,170,000	BOGOTÁ
Comunicaciones y Transporte	TRANSPORTE ESPECIAL recuento	6	30.0	100%		27,000	4,860,000	BOGOTÁ
Comunicaciones y Transporte	transporte urbano ASISTENTE/ COORDINADOR DE CAMPO	2	30.0	100%		6,500	390,000	BOGOTÁ
Comunicaciones y Transporte	TRANSPORTE ESPECIAL URBANO	12	55.0	100%		67,500	44,550,000	BOGOTÁ
Comunicaciones y Transporte	TRANSPORTE ESPECIAL sensibilización	12	55.0	100%		40,500	26,730,000	BOGOTÁ
RH6301	<b>Super Ruta 2</b>	1	60.0	100%		38,173	2,290,380	BOGOTÁ
RH6501	RECOLECTOR	4	60.0	100%		33,702	8,086,480	BOGOTÁ
Viáticos y Gastos de Viaje	RECOLECTOR Y SUPERVISOR	5	30.0	100%		55,000	8,112,500	BOGOTÁ
Viáticos y Gastos de Viaje	RECOLECTOR Y SUPERVISOR	5	10.0	100%		55,000	2,612,500	BOGOTÁ
Comunicaciones y Transporte	otros transportes	5		100%			4,000,000	BOGOTÁ
Comunicaciones y Transporte	otros transportes			100%			500,000	BOGOTÁ
Comunicaciones y Transporte	TRANSPORTE ESPECIAL URBANO	1	30.0	100%		40,500	1,215,000	BOGOTÁ
Comunicaciones y Transporte	TRANSPORTE ESPECIAL URBANO	1	20.0	100%		40,500	810,000	BOGOTÁ
Comunicaciones y Transporte	TRANSPORTE ESPECIAL RURAL	1	20.0	100%		124,000	2,480,000	BOGOTÁ
RH6301	<b>super Ruta 3</b>	1	50.0	100%		38,173	1,908,650	BOGOTÁ
RH6501	RECOLECTOR	3	50.0	100%		33,702	5,055,300	BOGOTÁ
Viáticos y Gastos de Viaje	RECOLECTOR Y SUPERVISOR	4	50.0	100%		55,000	10,890,000	BOGOTÁ
Comunicaciones y Transporte	TRANSPORTE ESPECIAL RURAL	1	50.0	100%		124,000	6,200,000	BOGOTÁ
RH6301	<b>super Ruta 4</b>	1	50.0	100%		38,173	2,099,515	BOGOTÁ
RH6501	RECOLECTOR	3	55.0	100%		33,702	5,560,830	BOGOTÁ
Viáticos y Gastos de Viaje	RECOLECTOR Y SUPERVISOR	4	55.0	100%		55,000	11,990,000	BOGOTÁ
Comunicaciones y Transporte	TRANSPORTE ESPECIAL RURAL	1	55.0	100%		124,000	6,820,000	BOGOTÁ
RH6301	<b>super Ruta 5</b>	1	30.0	100%		38,173	1,145,190	BOGOTÁ
RH6501	RECOLECTOR	3	30.0	100%		33,702	3,033,180	BOGOTÁ
Viáticos y Gastos de Viaje	RECOLECTOR Y SUPERVISOR	4	30.0	100%		55,000	6,490,000	BOGOTÁ
Comunicaciones y Transporte	TRANSPORTE ESPECIAL RURAL	1	30.0	100%		124,000	3,720,000	BOGOTÁ
Viáticos y Gastos de Viaje	Supervisión de campo	1	13.5	100%		55,000	842,500	BOGOTÁ
Materiales y Suministros	compra de tarjetas SD MINIMO DE UN GB			100%			4,500,000	BOGOTÁ
Materiales y Suministros	Fotocopias			100%			1,000,000	BOGOTÁ
Impresos y Publicaciones	Fotocopias			100%			3,000,000	BOGOTÁ
Comunicaciones y Transporte	Servicio de Internet			100%			250,000	BOGOTÁ
Arrendamientos	computador	2.0	3.0	100%		200,000	1,200,000	BOGOTÁ
RH3401	COORDINADOR de campo	1	130.0	100%		75,334	9,793,420	Tunja
RH6101	INGENIERO	1	80.0	100%		55,024	4,401,920	Tunja
RH6701	INGENIERO	1	130.0	100%		61,902	8,047,260	Tunja
RH6301	<b>Super Ruta 1</b>	1	55.0	100%		38,173	2,099,515	Tunja
RH6501	RECOLECTOR	4	55.0	100%		33,702	7,414,440	Tunja
RH6501	RECIENTISTA	1	30.0	100%		33,702	1,011,060	Tunja
RH6501	SENSIBILIZADOR	1	55.0	100%		33,702	1,853,610	Tunja
Comunicaciones y Transporte	TRANSPORTE URBANO	5	55.0	100%		6,500	1,787,500	Tunja
Comunicaciones y Transporte	TRANSPORTE URBANO sensibilización	1	55.0	100%		6,500	357,500	Tunja
Comunicaciones y Transporte	TRANSPORTE URBANO recuento	1	20.0	100%		6,500	130,000	Tunja
Comunicaciones y Transporte	TRANSPORTE ESPECIAL recuento	1	30.0	100%		27,000	810,000	Tunja
Comunicaciones y Transporte	transporte urbano ASISTENTE/ COORDINADOR DE CAMPO	1	15.0	100%		6,500	97,500	Tunja
Comunicaciones y Transporte	TRANSPORTE ESPECIAL urbano	1	55.0	100%		54,000	2,970,000	Tunja
Comunicaciones y Transporte	TRANSPORTE ESPECIAL sensibilización	1	55.0	100%		40,500	2,227,500	Tunja
RH6301	<b>Super Ruta 2</b>	1	50.0	100%		38,173	1,908,650	Tunja
RH6501	RECOLECTOR	4	50.0	100%		33,702	6,740,400	Tunja
Viáticos y Gastos de Viaje	RECOLECTOR Y SUPERVISOR	5	50.0	100%		55,000	13,612,500	Tunja
Comunicaciones y Transporte	TRANSPORTE ESPECIAL RURAL	1	50.0	100%		124,000	6,200,000	Tunja
RH6301	<b>super Ruta 3</b>	1	50.0	100%		38,173	1,908,650	Tunja
RH6501	RECOLECTOR	3	50.0	100%		33,702	5,055,300	Tunja
Viáticos y Gastos de Viaje	RECOLECTOR Y SUPERVISOR	4	50.0	100%		55,000	10,890,000	Tunja
Comunicaciones y Transporte	TRANSPORTE ESPECIAL RURAL	1	50.0	100%		124,000	6,200,000	Tunja
Viáticos y Gastos de Viaje	Supervisión de campo	1	15.5	100%		55,000	902,500	Tunja
Viáticos y Gastos de Viaje	SEMINARIO			100%			3,075,000	Tunja
Materiales y Suministros	compra de tarjetas SD MINIMO DE UN GB			100%			800,000	Tunja
Materiales y Suministros	compra de tarjetas			100%			200,000	Tunja
Arrendamientos	computador	2.0	2.0	100%		200,000	800,000	Tunja
Comunicaciones y Transporte	Servicio de Internet			100%			800,000	Tunja
RH6301	<b>super Ruta 4</b>	1	50.0	100%		38,173	1,908,650	Tunja
RH6501	RECOLECTOR	3	50.0	100%		33,702	5,055,300	Tunja
Viáticos y Gastos de Viaje	RECOLECTOR Y SUPERVISOR	4	50.0	100%		55,000	10,890,000	Tunja
Comunicaciones y Transporte	TRANSPORTE ESPECIAL RURAL	1	50.0	100%		124,000	6,200,000	Tunja
RH6301	<b>super Ruta 5</b>	1	50.0	100%		38,173	1,908,650	Tunja
RH6501	RECOLECTOR	4	50.0	100%		33,702	6,740,400	Tunja
Viáticos y Gastos de Viaje	RECOLECTOR Y SUPERVISOR	5	50.0	100%		55,000	13,612,500	Tunja
Comunicaciones y Transporte	TRANSPORTE ESPECIAL RURAL	1	50.0	100%		124,000	6,200,000	Tunja
RH6301	<b>super Ruta 6</b>	1	30.0	100%		38,173	1,145,190	Tunja
RH6501	RECOLECTOR	3	30.0	100%		33,702	3,033,180	Tunja
Viáticos y Gastos de Viaje	RECOLECTOR Y SUPERVISOR	4	30.0	100%		55,000	6,490,000	Tunja
Comunicaciones y Transporte	TRANSPORTE ESPECIAL RURAL	1	30.0	100%		124,000	3,720,000	Tunja
RH6301	<b>super Ruta 7</b>	1	40.0	100%		38,173	1,526,920	Tunja
RH6501	RECOLECTOR	3	40.0	100%		33,702	4,044,240	Tunja
Viáticos y Gastos de Viaje	RECOLECTOR Y SUPERVISOR	4	40.0	100%		55,000	8,690,000	Tunja
Comunicaciones y Transporte	TRANSPORTE ESPECIAL RURAL	1	40.0	100%		124,000	4,960,000	Tunja
RH6301	<b>super Ruta 8</b>	1	55.0	100%		38,173	2,099,515	Tunja
RH6501	RECOLECTOR	4	55.0	100%		33,702	7,414,440	Tunja
Viáticos y Gastos de Viaje	RECOLECTOR Y SUPERVISOR	5	55.0	100%		55,000	14,987,500	Tunja
Comunicaciones y Transporte	TRANSPORTE ESPECIAL RURAL	1	55.0	100%		124,000	6,820,000	Tunja
RH6301	<b>super Ruta 9</b>	1	40.0	100%		38,173	1,526,920	Tunja
RH6501	RECOLECTOR	3	40.0	100%		33,702	4,044,240	Tunja
Viáticos y Gastos de Viaje	RECOLECTOR Y SUPERVISOR	4	40.0	100%		55,000	8,690,000	Tunja
Comunicaciones y Transporte	TRANSPORTE ESPECIAL RURAL	1	40.0	100%		124,000	4,960,000	Tunja
RH6301	<b>super Ruta 10</b>	1	40.0	100%		38,173	1,526,920	Tunja
RH6501	RECOLECTOR	3	40.0	100%		33,702	4,044,240	Tunja
Viáticos y Gastos de Viaje	RECOLECTOR Y SUPERVISOR	4	40.0	100%		55,000	8,690,000	Tunja
Comunicaciones y Transporte	TRANSPORTE ESPECIAL RURAL	1	40.0	100%		124,000	4,960,000	Tunja
RH6301	<b>super Ruta 11</b>	1	40.0	100%		38,173	1,526,920	Tunja
RH6501	RECOLECTOR	3	40.0	100%		33,702	4,044,240	Tunja
Viáticos y Gastos de Viaje	RECOLECTOR Y SUPERVISOR	4	40.0	100%		55,000	8,690,000	Tunja
Comunicaciones y Transporte	TRANSPORTE ESPECIAL RURAL	1	40.0	100%		124,000	4,960,000	Tunja
RH6301	<b>super Ruta 12</b>	1	50.0	100%		38,173	1,908,650	Tunja
RH6501	RECOLECTOR	4	50.0	100%		33,702	6,740,400	Tunja
Viáticos y Gastos de Viaje	RECOLECTOR Y SUPERVISOR	5	50.0	100%		55,000	13,612,500	Tunja
Comunicaciones y Transporte	TRANSPORTE ESPECIAL RURAL	1	50.0	100%		124,000	6,200,000	Tunja
Comunicaciones y Transporte	otros transportes			100%			5,000,000	Tunja





# LINEAMIENTOS GENERALES OPERATIVOS ENCUESTA NACIONAL DE CALIDAD DE VIDA 2011

CÓDIGO: LED-ECV-MOT-01

VERSIÓN : 03

PÁGINA: 62

FECHA: 08-07-11

## TERRITORIAL CENTRO

Concepto	Descripción	Costo día	Duración	Dedicación	Otra Institución	Honorarios Mes/ID	VALOR	UBICACIÓN
RH3401	asistente	1	130.0	100%		75,334	9,793,420	Neiva
RH6101	COORDINADOR de campo	1	80.0	100%		55,024	4,401,920	Neiva
RH6501	RECUELISTA	1	30.0	100%		33,702	1,011,060	Neiva
RH6701	INGENIERO	1	130.0	100%		61,902	8,047,260	Neiva
RH6301	<b>Super Ruta 1</b>	2	45.0	100%		38,173	3,435,570	Neiva
RH6501	RECOLECTOR	5	45.0	100%		33,702	7,582,950	Neiva
RH6501	SENSIBILIZADOR	1	30.0	100%		33,702	1,011,060	Neiva
Comunicaciones y Transporte	TRANSPORTE URBANO	7	20.0	100%		6,500	910,000	Neiva
Comunicaciones y Transporte	TRANSPORTE ESPECIAL URBANO	2	20.0	100%		54,000	2,160,000	Neiva
Comunicaciones y Transporte	TRANSPORTE ESPECIAL recuento	1	20.0	100%		27,000	540,000	Neiva
Comunicaciones y Transporte	TRANSPORTE URBANO sensibilización	1	20.0	100%		6,500	130,000	Neiva
Comunicaciones y Transporte	TRANSPORTE URBANO recuento	1	20.0	100%		6,500	130,000	Neiva
Comunicaciones y Transporte	TRANSPORTE especial sensibilización	1	20.0	100%		40,500	810,000	Neiva
Comunicaciones y Transporte	transporte urbano ASISTENTE/ COORDINADOR DE CAMPO	1	15.0	100%		6,500	97,500	Neiva
Comunicaciones y Transporte	TRANSPORTE ESPECIAL RURAL	2	20.0	100%		124,000	4,960,000	Neiva
Viáticos y Gastos de Viaje	RECOLECTOR Y SUPERVISOR	7	25.0	100%		55,000	9,432,500	Neiva
Viáticos y Gastos de Viaje	Supervisión de campo	1	6.5	100%		55,000	380,000	Neiva
Viáticos y Gastos de Viaje	SEMINARIO			100%			5,445,000	Neiva
Materiales y Suministros					1		500,000	Neiva
Materiales y Suministros	compra de tarjetas SD MINIMO DE UN GB				1		300,000	Neiva
Arrendamientos	computador	2	3		1	200,000	1,200,000	Neiva
Comunicaciones y Transporte	Servicio de Internet			100%			100,000	Neiva
RH6101	COORDINADOR de campo	1	130.0	100%		55,024	7,153,120	Villavicencio
RH6701	INGENIERO	1	130	100%		61,902	8,047,260	Villavicencio
RH6301	<b>Super Ruta 1</b>	2	50	100%		38,173	3,817,300	Villavicencio
RH6501	RECOLECTOR	5	50	100%		33,702	8,425,500	Villavicencio
RH6501	SENSIBILIZADOR	1	30	100%		33,702	1,011,060	Villavicencio
RH6501	RECUELISTA	1	30	100%		33,702	1,011,060	Villavicencio
Viáticos y Gastos de Viaje	RECOLECTOR Y SUPERVISOR	7	35	100%		55,000	13,282,500	Villavicencio
Comunicaciones y Transporte	TRANSPORTE ESPECIAL RURAL	2	35	100%		124,000	8,680,000	Villavicencio
Viáticos y Gastos de Viaje	SEMINARIO	2		100%			3,285,000	Villavicencio
Comunicaciones y Transporte	TRANSPORTE URBANO	7	15	100%		6,500	682,500	Villavicencio
Comunicaciones y Transporte	TRANSPORTE URBANO sensibilización	1	30	100%		6,500	195,000	Villavicencio
Comunicaciones y Transporte	TRANSPORTE ESPECIAL URBANO	2	15	100%		54,000	1,620,000	Villavicencio
Comunicaciones y Transporte	TRANSPORTE ESPECIAL sensibilización	1	15	100%		40,500	607,500	Villavicencio
Comunicaciones y Transporte	transporte urbano ASISTENTE/ COORDINADOR DE CAMPO	1	8.0	100%		6,500	52,000	Villavicencio
Comunicaciones y Transporte	TRANSPORTE ESPECIAL recuento	1	20	100%		27,000	540,000	Villavicencio
Comunicaciones y Transporte	TRANSPORTE URBANO recuento	1	20	100%		6,500	130,000	Villavicencio
RH6301	<b>Super Ruta 2</b>	1	45	100%		38,173	1,717,785	Villavicencio
RH6501	RECOLECTOR	4	45	100%		33,702	6,066,360	Villavicencio
Viáticos y Gastos de Viaje	RECOLECTOR Y SUPERVISOR	5	45	100%		55,000	12,237,500	Villavicencio
Viáticos y Gastos de Viaje	Supervisión de campo	1	5.0	100%		55,000	375,000	Villavicencio
Comunicaciones y Transporte	TRANSPORTE ESPECIAL RURAL	1	45	100%		124,000	5,580,000	Villavicencio
Materiales y Suministros				100%			1,500,000	Villavicencio
Materiales y Suministros	compra de tarjetas SD MINIMO DE UN GB			100%			250,000	Villavicencio
Arrendamientos	computador	1	3	100%		200,000	600,000	Villavicencio
Comunicaciones y Transporte	Servicio de Internet			100%			500,000	Villavicencio
Comunicaciones y Transporte	otros transportes			100%			800,000	Villavicencio
RH6301	<b>super Ruta 3</b>	1	40	100%		38,173	1,526,920	Villavicencio
RH6501	RECOLECTOR	4	40	100%		33,702	5,392,320	Villavicencio
Viáticos y Gastos de Viaje	RECOLECTOR Y SUPERVISOR	5	40	100%		55,000	10,862,500	Villavicencio
Viáticos y Gastos de Viaje	Supervisión de campo	1	4.5	100%		55,000	347,500	Villavicencio
Comunicaciones y Transporte	TRANSPORTE ESPECIAL RURAL	1	40	100%		124,000	4,960,000	Villavicencio
Comunicaciones y Transporte	otros transportes	5		100%			4,000,000	Villavicencio
RH6101	COORDINADOR de campo	1	130.0	100%		55,024	7,153,120	Florencia
RH6701	INGENIERO	1	130.0	100%		61,902	8,047,260	Florencia
RH6301	<b>Super Ruta 1</b>	2	50.0	100%		38,173	3,817,300	Florencia
RH6501	RECOLECTOR	5	50.0	100%		33,702	8,425,500	Florencia
Comunicaciones y Transporte	TRANSPORTE ESPECIAL recuento	1	20	100%		27,000	540,000	Florencia
Comunicaciones y Transporte	TRANSPORTE URBANO recuento	1	20	100%		6,500	130,000	Florencia
RH6501	RECUELISTA	1	30	100%		33,702	1,011,060	Florencia
RH6502	SENSIBILIZADOR	1	30	100%		33,702	1,011,060	Florencia
Comunicaciones y Transporte	TRANSPORTE URBANO	7	15	100%		6,500	682,500	Florencia
Comunicaciones y Transporte	TRANSPORTE ESPECIAL URBANO	2	15	100%		54,000	1,620,000	Florencia
Comunicaciones y Transporte	TRANSPORTE ESPECIAL sensibilización	1	15	100%		40,500	607,500	Florencia
Comunicaciones y Transporte	TRANSPORTE URBANO sensibilización	1	15	100%		6,500	97,500	Florencia
Comunicaciones y Transporte	transporte urbano ASISTENTE/ COORDINADOR DE CAMPO	1	8.0	100%		6,500	52,000	Florencia
Viáticos y Gastos de Viaje	RECOLECTOR Y SUPERVISOR	7	35.0	100%		55,000	13,282,500	Florencia
Viáticos y Gastos de Viaje	Supervisión de campo	1	12.0	100%		55,000	732,500	Florencia
Comunicaciones y Transporte	TRANSPORTE ESPECIAL RURAL	2	50.0	100%		120,000	12,000,000	Florencia
Viáticos y Gastos de Viaje	SEMINARIO	2		100%			5,445,000	Florencia
Materiales y Suministros				100%			500,000	Florencia
Materiales y Suministros	compra de tarjetas SD MINIMO DE UN GB			100%			200,000	Florencia
Arrendamientos	computador	1	3.0	100%		200,000	600,000	Florencia
Comunicaciones y Transporte	Servicio de Internet			100%			200,000	Florencia
Comunicaciones y Transporte	otros transportes			100%			9,000,000	Florencia
RH6301	<b>Super Ruta 2</b>	1	40	100%		38,173	1,526,920	Florencia
RH6501	RECOLECTOR	4	40	100%		33,702	5,392,320	Florencia
Viáticos y Gastos de Viaje	RECOLECTOR Y SUPERVISOR	5	40	100%		55,000	10,862,500	Florencia
Viáticos y Gastos de Viaje	Supervisión de campo	1	4.5	100%		55,000	347,500	Florencia
Comunicaciones y Transporte	TRANSPORTE ESPECIAL RURAL	1	40	100%		124,000	4,960,000	Florencia
Comunicaciones y Transporte	otros transportes			1			1,000,000	Florencia



# LINEAMIENTOS GENERALES OPERATIVOS ENCUESTA NACIONAL DE CALIDAD DE VIDA 2011

CÓDIGO: LED-ECV-MOT-01

VERSIÓN : 03

PÁGINA: 63

FECHA: 08-07-11

## TERRITORIAL ORIENTE

Concepto	Descripción	Canti- dad	Deración	Dedicación	Otra lavest	Honorarios Mes/Di	VALOR	UBICACIÓN
RH6101	COORDINADOR de campo	1	80.0	100%		55,024	4,401,920	BUCARAMANGA
RH6701	INGENIERO	1	130.0	100%		61,902	8,047,260	BUCARAMANGA
RH6301	<b>Super Ruta 1</b>	1	50.0	100%		38,173	1,908,650	BUCARAMANGA
RH6501	RECOLECTOR	4	50.0	100%		33,702	6,740,400	BUCARAMANGA
RH6501	SENSIBILIZADOR	1	50.0	100%		33,702	1,685,100	BUCARAMANGA
Comunicaciones y Transporte	TRANSPORTE URBANO	5	45.0	100%		6,500	1,462,500	BUCARAMANGA
Comunicaciones y Transporte	TRANSPORTE URBANO sensibilizacion	1	45.0	100%		6,500	292,500	BUCARAMANGA
Comunicaciones y Transporte	transporte urbano ASISTENTE/ COORDINADOR DE CAMPO	1	30.0	100%		6,500	195,000	BUCARAMANGA
Viáticos y Gastos de Viaje	Supervisión de campo	1	12.0	100%		55,000	960,000	BUCARAMANGA
Comunicaciones y Transporte	TRANSPORTE ESPECIAL URBANO	1	45.0	100%		54,000	2,430,000	BUCARAMANGA
RH6501	RECUELISTA	1	30.0	100%		33,702	1,011,060	BUCARAMANGA
Comunicaciones y Transporte	TRANSPORTE URBANO recuento	1	20.0	100%		6,500	130,000	BUCARAMANGA
Comunicaciones y Transporte	TRANSPORTE ESPECIAL sensibilizacion	1	20.0	100%		40,500	810,000	BUCARAMANGA
Viáticos y Gastos de Viaje	RECOLECTOR Y SUPERVISOR	5		100%		55,000		BUCARAMANGA
Comunicaciones y Transporte	TRANSPORTE ESPECIAL RURAL	1	3.0	100%		124,000	372,000	BUCARAMANGA
Comunicaciones y Transporte	otros transportes			100%			500,000	BUCARAMANGA
Comunicaciones y Transporte	TRANSPORTE ESPECIAL recuento	1	20.0	100%		27,000	540,000	BUCARAMANGA
RH6301	<b>Super Ruta 2</b>	1	35.0	100%		38,173	1,336,055	BUCARAMANGA
RH6501	RECOLECTOR	3	35.0	100%		33,702	3,538,710	BUCARAMANGA
Viáticos y Gastos de Viaje	RECOLECTOR Y SUPERVISOR	4	35.0	100%		55,000	7,590,000	BUCARAMANGA
Comunicaciones y Transporte	TRANSPORTE ESPECIAL RURAL	1	35.0	100%		124,000	4,340,000	BUCARAMANGA
Comunicaciones y Transporte	otros transportes			100%			700,000	BUCARAMANGA
RH6301	<b>super Ruta 3</b>	1	30.0	100%		38,173	1,145,190	BUCARAMANGA
RH6501	RECOLECTOR	3	30.0	100%		33,702	3,033,180	BUCARAMANGA
Viáticos y Gastos de Viaje	RECOLECTOR Y SUPERVISOR	4	30.0	100%		55,000	6,490,000	BUCARAMANGA
Comunicaciones y Transporte	TRANSPORTE ESPECIAL RURAL	1	30.0	100%		120,000	3,600,000	BUCARAMANGA
Comunicaciones y Transporte	otros transportes			100%			450,000	BUCARAMANGA
Viáticos y Gastos de Viaje	SEMINARIO			100%			5,445,000	BUCARAMANGA
RH6301	<b>super Ruta 4</b>	1	40.0	100%		38,173	1,526,920	BUCARAMANGA
RH6501	RECOLECTOR	3	40.0	100%		33,702	4,044,240	BUCARAMANGA
Viáticos y Gastos de Viaje	RECOLECTOR Y SUPERVISOR	4	40.0	100%		55,000	8,690,000	BUCARAMANGA
Comunicaciones y Transporte	TRANSPORTE ESPECIAL RURAL	1	40.0	100%		120,000	4,800,000	BUCARAMANGA
Comunicaciones y Transporte	otros transportes			100%			2,000,000	BUCARAMANGA
Comunicaciones y Transporte	otros transportes			100%			240,000	BUCARAMANGA
Materiales y Suministros				100%			1,500,000	BUCARAMANGA
Materiales y Suministros	compra de tarjetas SD MINIMO DE UN GB			100%			400,000	BUCARAMANGA
Arrendamientos	computador	1	3.0	100%		200,000	600,000	BUCARAMANGA
Impresos y Publicaciones	Fotocopias			100%			300,000	BUCARAMANGA
Comunicaciones y Transporte	Servicio de Internet			100%			150,000	BUCARAMANGA
Arrendamientos	Aula para Capacitación	1		100%			700,000	BUCARAMANGA
RH6101	COORDINADOR de campo	1	130.0	100%		55,024	7,153,120	Cúcuta
RH6701	INGENIERO	1	130.0	100%		61,902	8,047,260	Cúcuta
RH6301	<b>Super Ruta 1</b>	1	45.0	100%		38,173	1,717,785	Cúcuta
RH6501	RECOLECTOR	4	45.0	100%		33,702	6,066,360	Cúcuta
RH6502	SENSIBILIZADOR	1	45.0	100%		33,702	1,516,590	Cúcuta
Comunicaciones y Transporte	TRANSPORTE URBANO	5	40.0	100%		6,500	1,300,000	Cúcuta
Comunicaciones y Transporte	TRANSPORTE URBANO sensibilizacion	1	40.0	100%		6,500	260,000	Cúcuta
Comunicaciones y Transporte	transporte urbano ASISTENTE/ COORDINADOR DE CAMPO	1	20.0	100%		6,500	130,000	Cúcuta
Comunicaciones y Transporte	TRANSPORTE ESPECIAL URBANO	1	40.0	100%		40,500	1,620,000	Cúcuta
Comunicaciones y Transporte	otros transportes			100%			60,000	Cúcuta
RH6501	RECUELISTA	1	30.0	100%		33,702	1,011,060	Cúcuta
Comunicaciones y Transporte	TRANSPORTE URBANO RECuento	1	20.0	100%		6,500	130,000	Cúcuta
Comunicaciones y Transporte	TRANSPORTE ESPECIAL RECuento	1	20.0	100%		27,000	540,000	Cúcuta
Comunicaciones y Transporte	TRANSPORTE ESPECIAL sensibilizacion	1	20.0	100%		40,500	810,000	Cúcuta
RH6301	<b>Super Ruta 2</b>	1	45.0	100%		38,173	1,717,785	Cúcuta
RH6501	RECOLECTOR	4	45.0	100%		33,702	6,066,360	Cúcuta
Viáticos y Gastos de Viaje	RECOLECTOR Y SUPERVISOR	5	42.0	100%		55,000	11,412,500	Cúcuta
Comunicaciones y Transporte	TRANSPORTE ESPECIAL RURAL	1	25.0	100%		124,000	3,100,000	Cúcuta
Comunicaciones y Transporte	otros transportes			100%			1,635,000	Cúcuta
Viáticos y Gastos de Viaje	Supervisión de campo	1	4.5	100%		55,000	297,500	Cúcuta
Viáticos y Gastos de Viaje	SEMINARIO			100%			5,445,000	Cúcuta
Materiales y Suministros				100%			500,000	Cúcuta
Materiales y Suministros	compra de tarjetas SD MINIMO DE UN GB			100%			400,000	Cúcuta
Arrendamientos	computador	1	3.0	100%		200,000	600,000	Cúcuta
Comunicaciones y Transporte	Servicio de Internet			100%			100,000	Cúcuta
RH6301	<b>super Ruta 3</b>	1	45.0	100%		38,173	1,717,785	Cúcuta
RH6501	RECOLECTOR	4	45.0	100%		33,702	6,066,360	Cúcuta
Viáticos y Gastos de Viaje	RECOLECTOR Y SUPERVISOR	5	42.0	100%		55,000	11,412,500	Cúcuta
Comunicaciones y Transporte	TRANSPORTE ESPECIAL RURAL	1	25.0	100%		124,000	3,100,000	Cúcuta
Comunicaciones y Transporte	otros transportes			100%			1,780,000	Cúcuta



# LINEAMIENTOS GENERALES OPERATIVOS ENCUESTA NACIONAL DE CALIDAD DE VIDA 2011

CÓDIGO: LED-ECV-MOT-01

VERSIÓN : 03

PÁGINA: 64

FECHA: 08-07-11

## TERRITORIAL SUR OCCIDENTE

Concepto	Descripción	Costo Unitario	Duración	Dedicación	Otra Inversión	Honorarios Mes/Día	VALOR	UBICACIÓN
RH6101	COORDINADOR de campo	2	80.0	100%		55,024	8,803,840	CALI
RH6701	INGENIERO	1	130.0	100%		61,902	8,047,260	CALI
RH6301	<b>Super Ruta 1</b>	2	55.0	100%		38,173	4,199,030	CALI
RH6501	RECOLECTOR	6	55.0	100%		33,702	11,121,660	CALI
RH6501	SENSIBILIZADOR	2	55.0	100%		33,702	3,707,220	CALI
Comunicaciones y Transporte	TRANSPORTE URBANO	8	50.0	100%		6,500	2,600,000	CALI
Comunicaciones y Transporte	TRANSPORTE URBANO sensibilización	2	50.0	100%		6,500	650,000	CALI
Comunicaciones y Transporte	transporte urbano ASISTENTE/ COORDINADOR DE CAMPO	2	30.0	100%		6,500	390,000	CALI
Comunicaciones y Transporte	TRANSPORTE ESPECIAL URBANO	2	50.0	100%		67,500	6,750,000	CALI
Comunicaciones y Transporte	TRANSPORTE ESPECIAL sensibilización	2	50.0	100%		40,500	4,050,000	CALI
RH6501	RECUELISTA	1	30.0	100%		33,702	1,011,060	CALI
Comunicaciones y Transporte	TRANSPORTE URBANO RECUELISTA	1	25.0	100%		6,500	162,500	CALI
Comunicaciones y Transporte	TRANSPORTE ESPECIAL recuento	1	25.0	100%		27,000	675,000	CALI
RH6301	<b>Super Ruta 2</b>	3	50.0	100%		38,173	5,725,950	CALI
RH6501	RECOLECTOR	9	50.0	100%		33,702	15,165,900	CALI
Viáticos y Gastos de Viaje	RECOLECTOR Y SUPERVISOR	12	50.0	100%		55,000	32,670,000	CALI
Comunicaciones y Transporte	TRANSPORTE ESPECIAL RURAL	3	50.0	100%		124,000	18,600,000	CALI
Comunicaciones y Transporte	otros transportes			100%			25,000,000	CALI
RH6301	<b>super Ruta 3</b>	3	50.0	100%		38,173	5,725,950	CALI
RH6501	RECOLECTOR	9	50.0	100%		33,702	15,165,900	CALI
Viáticos y Gastos de Viaje	RECOLECTOR Y SUPERVISOR	12	50.0	100%		55,000	32,670,000	CALI
Comunicaciones y Transporte	TRANSPORTE ESPECIAL RURAL	3	50.0	100%		124,000	18,600,000	CALI
RH6301	<b>super Ruta 4</b>	3	50.0	100%		38,173	5,725,950	CALI
RH6501	RECOLECTOR	9	50.0	100%		33,702	15,165,900	CALI
Viáticos y Gastos de Viaje	RECOLECTOR Y SUPERVISOR	12	50.0	100%		55,000	32,670,000	CALI
Comunicaciones y Transporte	TRANSPORTE ESPECIAL RURAL	3	50.0	100%		124,000	18,600,000	CALI
RH6301	<b>super Ruta 5</b>	3	50.0	100%		38,173	5,725,950	CALI
RH6501	RECOLECTOR	9	50.0	100%		33,702	15,165,900	CALI
Viáticos y Gastos de Viaje	RECOLECTOR Y SUPERVISOR	12	50.0	100%		55,000	32,670,000	CALI
Comunicaciones y Transporte	TRANSPORTE ESPECIAL RURAL	3	50.0	100%		124,000	18,600,000	CALI
RH6301	<b>super Ruta 6</b>	1	40.0	100%		38,173	1,526,920	CALI
RH6501	RECOLECTOR	4	40.0	100%		33,702	5,392,320	CALI
Viáticos y Gastos de Viaje	RECOLECTOR Y SUPERVISOR	5	40.0	100%		55,000	10,862,500	CALI
Comunicaciones y Transporte	TRANSPORTE ESPECIAL RURAL	1	40.0	100%		124,000	4,960,000	CALI
Viáticos y Gastos de Viaje	Supervisión de campo	2	20.5	100%		55,000	2,555,000	CALI
Comunicaciones y Transporte	otros transportes			100%			15,000,000	CALI
Viáticos y Gastos de Viaje	SEMINARIO			100%			5,640,000	CALI
Materiales y Suministros				100%			2,500,000	CALI
Materiales y Suministros	compra de tarjetas SD MINIMO DE UN GB			100%			1,300,000	CALI
Arrendamientos	computador	3	3.0	100%		200,000	1,800,000	CALI
Impresos y Publicaciones	Fotocopias			100%			1,500,000	CALI
Comunicaciones y Transporte	Servicio de Internet			100%			300,000	CALI
RH6101	COORDINADOR de campo	1	130.0	100%		55,024	7,153,120	Pasto
RH6701	INGENIERO	1	130.0	100%		61,902	8,047,260	Pasto
RH6301	<b>Super Ruta 1</b>	2	50.0	100%		38,173	3,817,300	Pasto
RH6501	RECOLECTOR	6	50.0	100%		33,702	10,110,600	Pasto
RH6501	RECUELISTA	1	30.0	100%		33,702	1,011,060	Pasto
RH6501	SENSIBILIZADOR	1	40.0	100%		33,702	1,348,080	Pasto
Comunicaciones y Transporte	TRANSPORTE URBANO	8	40.0	100%		6,500	2,080,000	Pasto
Comunicaciones y Transporte	TRANSPORTE URBANO sensibilización	1	40.0	100%		6,500	260,000	Pasto
Comunicaciones y Transporte	TRANSPORTE URBANO RECUELISTA	1	30.0	100%		6,500	195,000	Pasto
Comunicaciones y Transporte	TRANSPORTE ESPECIAL recuento	1	25.0	100%		27,000	675,000	Pasto
Comunicaciones y Transporte	transporte urbano ASISTENTE/ COORDINADOR DE CAMPO	1	30.0	100%		6,500	195,000	Pasto
Comunicaciones y Transporte	TRANSPORTE ESPECIAL URBANO	2	40.0	100%		54,000	4,320,000	Pasto
Comunicaciones y Transporte	TRANSPORTE ESPECIAL sensibilización	1	40.0	100%		40,500	1,620,000	Pasto
Comunicaciones y Transporte	TRANSPORTE ESPECIAL RURAL	2	10.0	100%		124,000	2,480,000	Pasto
Viáticos y Gastos de Viaje	RECOLECTOR Y SUPERVISOR	8	10.0	100%		29,500	2,242,000	Pasto
Comunicaciones y Transporte	otros transportes			100%			400,000	Pasto
RH6301	<b>Super Ruta 2</b>	1	50.0	100%		38,173	1,908,650	Pasto
RH6501	RECOLECTOR	4	50.0	100%		33,702	6,740,400	Pasto
Viáticos y Gastos de Viaje	RECOLECTOR Y SUPERVISOR	5	50.0	100%		55,000	13,612,500	Pasto
Comunicaciones y Transporte	TRANSPORTE ESPECIAL RURAL	1	50.0	100%		124,000	6,200,000	Pasto
Comunicaciones y Transporte	otros transportes			100%			16,000,000	Pasto
RH6301	<b>super Ruta 3</b>	1	50.0	100%		38,173	1,908,650	Pasto
RH6501	RECOLECTOR	4	50.0	100%		33,702	6,740,400	Pasto
Viáticos y Gastos de Viaje	RECOLECTOR Y SUPERVISOR	5	50.0	100%		55,000	13,612,500	Pasto
Comunicaciones y Transporte	TRANSPORTE ESPECIAL RURAL	1	50.0	100%		124,000	6,200,000	Pasto
Comunicaciones y Transporte	otros transportes			100%			10,000,000	Pasto
RH6301	<b>super Ruta 4</b>	2	50.0	100%		38,173	3,817,300	Pasto
RH6501	RECOLECTOR	5	50.0	100%		33,702	8,425,500	Pasto
Viáticos y Gastos de Viaje	RECOLECTOR Y SUPERVISOR	7	50.0	100%		55,000	19,057,500	Pasto
Comunicaciones y Transporte	TRANSPORTE ESPECIAL RURAL	2	50.0	100%		124,000	12,400,000	Pasto
RH6301	<b>super Ruta 5</b>	1	50.0	100%		38,173	1,908,650	Pasto
RH6501	RECOLECTOR	4	50.0	100%		33,702	6,740,400	Pasto
Viáticos y Gastos de Viaje	RECOLECTOR Y SUPERVISOR	5	50.0	100%		55,000	13,612,500	Pasto
Comunicaciones y Transporte	TRANSPORTE ESPECIAL RURAL	1	50.0	100%		124,000	6,200,000	Pasto
Comunicaciones y Transporte	otros transportes			100%			400,000	Pasto





# LINEAMIENTOS GENERALES OPERATIVOS ENCUESTA NACIONAL DE CALIDAD DE VIDA 2011

CÓDIGO: LED-ECV-MOT-01

VERSIÓN : 03

PÁGINA: 65

FECHA: 08-07-11

## TERRITORIAL SUR OCCIDENTE

Concepto	Descripción	Canti- dad	Duración	Dedicación	Otra Inversión	Honorarios Mes/Día	VALOR	UBICACIÓN
RH6301	<b>super Ruta 6</b>	2	50.0	100%		38,173	3,817,300	Pasto
RH6501	RECOLECTOR	5	50.0	100%		33,702	8,425,500	Pasto
Viáticos y Gastos de Viaje	RECOLECTOR Y SUPERVISOR	7	50.0	100%		55,000	19,057,500	Pasto
Comunicaciones y Transporte	TRANSPORTE ESPECIAL RURAL	2	50.0	100%		124,000	12,400,000	Pasto
Comunicaciones y Transporte	otros transportes			100%			400,000	Pasto
RH6301	<b>super Ruta 7</b>	1	50.0	100%		38,173	1,908,650	Pasto
RH6501	RECOLECTOR	4	50.0	100%		33,702	6,740,400	Pasto
Viáticos y Gastos de Viaje	RECOLECTOR Y SUPERVISOR	5	50.0	100%		55,000	13,612,500	Pasto
Comunicaciones y Transporte	TRANSPORTE ESPECIAL RURAL	1	50.0	100%		124,000	6,200,000	Pasto
Comunicaciones y Transporte	otros transportes			100%			7,400,000	Pasto
RH6301	<b>super Ruta 8</b>	1	50.0	100%		38,173	1,908,650	Pasto
RH6501	RECOLECTOR	4	50.0	100%		33,702	6,740,400	Pasto
Viáticos y Gastos de Viaje	RECOLECTOR Y SUPERVISOR	5	50.0	100%		55,000	13,612,500	Pasto
Comunicaciones y Transporte	TRANSPORTE ESPECIAL RURAL	1	50.0	100%		124,000	6,200,000	Pasto
Comunicaciones y Transporte	otros transportes			100%			400,000	Pasto
RH6301	<b>super Ruta 9</b>	1	50.0	100%		38,173	1,908,650	Pasto
RH6501	RECOLECTOR	4	50.0	100%		33,702	6,740,400	Pasto
Viáticos y Gastos de Viaje	RECOLECTOR Y SUPERVISOR	5	50.0	100%		55,000	13,612,500	Pasto
Comunicaciones y Transporte	TRANSPORTE ESPECIAL RURAL	1	50.0	100%		124,000	6,200,000	Pasto
Comunicaciones y Transporte	otros transportes			100%			400,000	Pasto
RH6301	<b>super Ruta 10</b>	1	30.0	100%		38,173	1,145,190	Pasto
RH6501	RECOLECTOR	3	30.0	100%		33,702	3,033,180	Pasto
Viáticos y Gastos de Viaje	RECOLECTOR Y SUPERVISOR	4	12.0	100%		55,000	2,530,000	Pasto
Comunicaciones y Transporte	TRANSPORTE ESPECIAL RURAL	1	12.0	100%		124,000	1,488,000	Pasto
Comunicaciones y Transporte	TRANSPORTE URBANO	4	15.0	100%		6,500	390,000	Pasto
Comunicaciones y Transporte	TRANSPORTE ESPECIAL URBANO	1	13.0	100%		40,500	526,500	Pasto
Viáticos y Gastos de Viaje	Supervisión de campo	1	20.5	100%		55,000	1,327,500	Pasto
Viáticos y Gastos de Viaje	SEMINARIO			100%			5,745,000	Pasto
Materiales y Suministros				100%			2,000,000	Pasto
Materiales y Suministros	compra de tarjetas SD MINIMO DE UN GB			100%			1,200,000	Pasto
Arrendamientos	computador	1	3.0	100%		200,000	600,000	Pasto
Arrendamientos	Salón de capacitación	2		100%		750,000	1,500,000	Pasto
Comunicaciones y Transporte	Servicio de Internet			100%			550,000	Pasto
RH6101	COORDINADOR de campo	1	130.0	100%		55,024	7,153,120	Popayán
RH6701	INGENIERO	1	130.0	100%		61,902	8,047,260	Popayán
RH6301	<b>Super Ruta 1</b>	2	50.0	100%		38,173	3,817,300	Popayán
RH6501	RECOLECTOR	5	50.0	100%		33,702	8,425,500	Popayán
RH6501	RECUENTISTA	1	30.0	100%		33,702	1,011,060	Popayán
RH6501	SENSIBILIZADOR	1	50.0	100%		33,702	1,685,100	Popayán
Comunicaciones y Transporte	TRANSPORTE URBANO	7	50.0	100%		6,500	2,275,000	Popayán
Comunicaciones y Transporte	TRANSPORTE URBANO sensibilización	1	50.0	100%		6,500	325,000	Popayán
Comunicaciones y Transporte	transporte urbano recuento	1	30.0	100%		6,500	195,000	Popayán
Comunicaciones y Transporte	TRANSPORTE ESPECIAL recuento	1	30.0	100%		27,000	810,000	Popayán
Comunicaciones y Transporte	transporte urbano ASISTENTE/ COORDINADOR DE CAMPO	1	30.0	100%		6,500	195,000	Popayán
Comunicaciones y Transporte	TRANSPORTE ESPECIAL URBANO	2	50.0	100%		54,000	5,400,000	Popayán
Comunicaciones y Transporte	TRANSPORTE ESPECIAL sensibilización	1	50.0	100%		40,500	2,025,000	Popayán
RH6301	<b>Super Ruta 2</b>	2	50.0	100%		38,173	3,817,300	Popayán
RH6501	RECOLECTOR	6	50.0	100%		33,702	10,110,600	Popayán
Viáticos y Gastos de Viaje	RECOLECTOR Y SUPERVISOR	8	50.0	100%		55,000	21,780,000	Popayán
Comunicaciones y Transporte	TRANSPORTE ESPECIAL RURAL	2	50.0	100%		124,000	12,400,000	Popayán
Comunicaciones y Transporte	otros transportes			100%			800,000	Popayán
Viáticos y Gastos de Viaje	SEMINARIO			100%			5,745,000	Popayán
Viáticos y Gastos de Viaje	Supervisión de campo	1	6.5	100%		55,000	557,500	Popayán
Comunicaciones y Transporte	otros transportes			100%			700,000	Popayán
Materiales y Suministros					1		600,000	Popayán
Materiales y Suministros	compra de tarjetas SD MINIMO DE UN GB				1		800,000	Popayán
Arrendamientos	computador	1	3		1	200,000	600,000	Popayán
Comunicaciones y Transporte	Servicio de Internet			100%			250,000	Popayán
RH6301	<b>super Ruta 3</b>	3	50.0	100%		38,173	5,725,950	Popayán
RH6501	RECOLECTOR	9	50.0	100%		33,702	15,165,900	Popayán
Viáticos y Gastos de Viaje	RECOLECTOR Y SUPERVISOR	12	50.0	100%		55,000	32,670,000	Popayán
Comunicaciones y Transporte	TRANSPORTE ESPECIAL RURAL	3	50.0	100%		124,000	18,600,000	Popayán
RH6301	<b>super Ruta 4</b>	2	50.0	100%		38,173	3,817,300	Popayán
RH6501	RECOLECTOR	6	50.0	100%		33,702	10,110,600	Popayán
Viáticos y Gastos de Viaje	RECOLECTOR Y SUPERVISOR	8	50.0	100%		55,000	21,780,000	Popayán
Comunicaciones y Transporte	TRANSPORTE ESPECIAL RURAL	2	50.0	100%		124,000	12,400,000	Popayán
Comunicaciones y Transporte	otros transportes			100%			800,000	Popayán
RH6301	<b>super Ruta 5</b>	4	50.0	100%		38,173	7,634,600	Popayán
RH6501	RECOLECTOR	12	50.0	100%		33,702	20,221,200	Popayán
Viáticos y Gastos de Viaje	RECOLECTOR Y SUPERVISOR	16	50.0	100%		55,000	43,560,000	Popayán
Comunicaciones y Transporte	TRANSPORTE ESPECIAL RURAL	4	50.0	100%		124,000	24,800,000	Popayán



# LINEAMIENTOS GENERALES OPERATIVOS ENCUESTA NACIONAL DE CALIDAD DE VIDA 2011

CÓDIGO: LED-ECV-MOT-01

VERSIÓN : 03

PÁGINA: 66

FECHA: 08-07-11

## TERRITORIAL CENTRO OCCIDENTE

Concepto	Descripción	Costo Unit.	Duración	Dedicación	Otros Ingresos	Honorarios Mensual	VALOR	UBICACIÓN
RH6101	COORDINADOR de campo	1	130.0	100%		55,024	7,153,120	MANIZALES
RH6701	INGENIERO	1	130.0	100%		61,902	8,047,260	MANIZALES
RH6301	<b>Super Ruta 1</b>	1	35.0	100%		38,173	1,336,055	MANIZALES
RH6501	RECOLECTOR	4	35.0	100%		33,702	4,718,280	MANIZALES
RH6501	SENSIBILIZADOR	1	30.0	100%		33,702	1,011,060	MANIZALES
RH6501	RECUENTISTA	1	30.0	100%		33,702	1,011,060	MANIZALES
Comunicaciones y Transporte	TRANSPORTE URBANO	5	20.0	100%		6,500	650,000	MANIZALES
Comunicaciones y Transporte	TRANSPORTE URBANO sensibilización	1	20.0	100%		6,500	130,000	MANIZALES
Comunicaciones y Transporte	transporte urbano ASISTENTE/ COORDINADOR DE CAMPO	1	20.0	100%		6,500	130,000	MANIZALES
Comunicaciones y Transporte	transporte urbano recuento	1	15.0	100%		6,500	97,500	MANIZALES
Comunicaciones y Transporte	TRANSPORTE ESPECIAL recuento	1	15.0	100%		27,000	405,000	MANIZALES
Comunicaciones y Transporte	TRANSPORTE ESPECIAL urbano	1	20.0	100%		54,000	1,080,000	MANIZALES
Comunicaciones y Transporte	TRANSPORTE ESPECIAL sensibilización	1	20.0	100%		40,500	810,000	MANIZALES
Comunicaciones y Transporte	TRANSPORTE ESPECIAL RURAL	1	15.0	100%		124,000	1,860,000	MANIZALES
Viáticos y Gastos de Viaje	RECOLECTOR Y SUPERVISOR	5	15.0	100%		55,000	3,987,500	MANIZALES
RH6201	<b>Super Ruta 2</b>	2	40.0	100%		38,173	3,053,840	MANIZALES
RH6301	RECOLECTOR	5	40.0	100%		33,702	6,740,400	MANIZALES
Viáticos y Gastos de Viaje	RECOLECTOR Y SUPERVISOR	7	35.0	100%		27,500	6,641,250	MANIZALES
Comunicaciones y Transporte	TRANSPORTE ESPECIAL RURAL	2	35.0	100%		124,000	8,680,000	MANIZALES
Viáticos y Gastos de Viaje	SEMINARIO	1	6.5	100%		55,000	5,445,000	MANIZALES
Viáticos y Gastos de Viaje	Supervisión de campo	1	6.5	100%		55,000	557,500	MANIZALES
Materiales y Suministros	compra de tarjetas SD MINIMO DE UN GB			100%			500,000	MANIZALES
Arrendamientos	computador	1	3.0	100%		200,000	600,000	MANIZALES
Impresos y Publicaciones	Fotocopias			100%			1,200,000	MANIZALES
Arrendamientos				100%			1,000,000	MANIZALES
Comunicaciones y Transporte	Servicio de Internet			100%			100,000	MANIZALES
RH3401	asistente	1	130.0	100%		75,334	9,793,420	Pereira
RH6701	INGENIERO	1	130.0	100%		61,902	8,047,260	Pereira
RH6301	<b>Super Ruta 1</b>	2	55.0	100%		38,173	4,199,030	Pereira
RH6501	RECOLECTOR	5	55.0	100%		33,702	9,268,050	Pereira
RH6501	RECUENTISTA	1	30.0	100%		33,702	1,011,060	Pereira
RH6501	SENSIBILIZADOR	1	30.0	100%		33,702	1,179,570	Pereira
Comunicaciones y Transporte	transporte urbano recuento	1	20.0	100%		6,500	130,000	Pereira
Comunicaciones y Transporte	TRANSPORTE URBANO	7	20.0	100%		6,500	910,000	Pereira
Comunicaciones y Transporte	TRANSPORTE URBANO sensibilización	1	20.0	100%		6,500	130,000	Pereira
Comunicaciones y Transporte	transporte urbano ASISTENTE/ COORDINADOR DE CAMPO	1	20.0	100%		6,500	130,000	Pereira
Comunicaciones y Transporte	TRANSPORTE ESPECIAL urbano	2	30.0	100%		54,000	3,240,000	Pereira
Comunicaciones y Transporte	TRANSPORTE ESPECIAL recuento	1	20.0	100%		27,000	540,000	Pereira
Comunicaciones y Transporte	TRANSPORTE ESPECIAL sensibilización	1	30.0	100%		27,000	810,000	Pereira
Comunicaciones y Transporte	TRANSPORTE ESPECIAL RURAL	2	15.0	100%		124,000	3,720,000	Pereira
Viáticos y Gastos de Viaje	RECOLECTOR Y SUPERVISOR	7	15.0	100%		55,000	5,582,500	Pereira
RH6301	<b>super Ruta 2</b>	1	35.0	100%		38,173	1,336,055	Pereira
RH6501	RECOLECTOR	4	35.0	100%		33,702	4,718,280	Pereira
Comunicaciones y Transporte	TRANSPORTE ESPECIAL RURAL	1	35.0	100%		124,000	4,340,000	Pereira
Viáticos y Gastos de Viaje	RECOLECTOR Y SUPERVISOR	5	35.0	100%		55,000	9,487,500	Pereira
Viáticos y Gastos de Viaje	SEMINARIO	1	6.5	100%		55,000	5,445,000	Pereira
Viáticos y Gastos de Viaje	Supervisión de campo	1	6.5	100%		55,000	557,500	Pereira
Materiales y Suministros	compra de tarjetas SD MINIMO DE UN GB			100%			500,000	Pereira
Arrendamientos	computador	2	3.0	100%		270,000	1,620,000	Pereira
Comunicaciones y Transporte	Servicio de Internet			100%			200,000	Pereira
RH3401	asistente	1	130.0	100%		75,334	9,793,420	Ibagué
RH6701	INGENIERO	1	130.0	100%		61,902	8,047,260	Ibagué
RH6301	<b>Super Ruta 1</b>	1	35.0	100%		38,173	1,336,055	Ibagué
RH6501	RECOLECTOR	3	35.0	100%		33,702	3,538,710	Ibagué
RH6501	RECUENTISTA	1	30.0	100%		33,702	1,011,060	Ibagué
RH6501	SENSIBILIZADOR	1	35.0	100%		33,702	1,179,570	Ibagué
Comunicaciones y Transporte	TRANSPORTE URBANO	4	30.0	100%		6,500	780,000	Ibagué
Comunicaciones y Transporte	TRANSPORTE URBANO sensibilización	1	30.0	100%		6,500	195,000	Ibagué
Comunicaciones y Transporte	TRANSPORTE URBANO recuento	1	20.0	100%		6,500	130,000	Ibagué
Comunicaciones y Transporte	transporte urbano ASISTENTE/ COORDINADOR DE CAMPO	1	20.0	100%		6,500	130,000	Ibagué
Comunicaciones y Transporte	TRANSPORTE ESPECIAL urbano	1	30.0	100%		54,000	1,620,000	Ibagué
Comunicaciones y Transporte	TRANSPORTE ESPECIAL sensibilización	1	30.0	100%		40,500	1,215,000	Ibagué
Comunicaciones y Transporte	TRANSPORTE ESPECIAL recuento	1	20.0	100%		27,000	540,000	Ibagué
RH6301	<b>super Ruta 2</b>	2	45.0	100%		38,173	3,435,570	Ibagué
RH6501	RECOLECTOR	5	45.0	100%		33,702	7,582,950	Ibagué
Comunicaciones y Transporte	TRANSPORTE ESPECIAL RURAL	2	45.0	100%		124,000	11,160,000	Ibagué
Viáticos y Gastos de Viaje	RECOLECTOR Y SUPERVISOR	7	45.0	100%		55,000	17,132,500	Ibagué
Comunicaciones y Transporte	otros transportes			100%			300,000	Ibagué
Viáticos y Gastos de Viaje	SEMINARIO			100%			5,445,000	Ibagué
Viáticos y Gastos de Viaje	Supervisión de campo	1	4.5	100%		55,000	447,500	Ibagué
Materiales y Suministros	compra de tarjetas SD MINIMO DE UN GB			100%			500,000	Ibagué
Arrendamientos	computador	2	4.0	100%		200,000	1,600,000	Ibagué
Comunicaciones y Transporte	Servicio de Internet			100%			200,000	Ibagué
RH6101	COORDINADOR de campo	1	130.0	100%		55,024	7,153,120	Armenia
RH6701	INGENIERO	1	130.0	100%		61,902	8,047,260	Armenia
RH6301	<b>Super Ruta 1</b>	2	50.0	100%		38,173	3,817,300	Armenia
RH6501	RECOLECTOR	5	50.0	100%		33,702	8,425,500	Armenia
RH6501	RECUENTISTA	1	30.0	100%		33,702	1,011,060	Armenia
RH6501	SENSIBILIZADOR	1	30.0	100%		33,702	1,011,060	Armenia
Comunicaciones y Transporte	TRANSPORTE ESPECIAL sensibilización	1	30.0	100%		40,500	1,215,000	Armenia
Comunicaciones y Transporte	TRANSPORTE ESPECIAL recuento	1	20.0	100%		27,000	540,000	Armenia
Comunicaciones y Transporte	TRANSPORTE URBANO sensibilización	1	20.0	100%		6,500	130,000	Armenia
Comunicaciones y Transporte	TRANSPORTE URBANO recuento	1	20.0	100%		6,500	130,000	Armenia
Comunicaciones y Transporte	TRANSPORTE URBANO	7	25.0	100%		6,500	1,137,500	Armenia
Comunicaciones y Transporte	transporte urbano ASISTENTE/ COORDINADOR DE CAMPO	1	15.0	100%		6,500	97,500	Armenia
Comunicaciones y Transporte	TRANSPORTE ESPECIAL URBANO	2	25.0	100%		40,500	2,025,000	Armenia
Comunicaciones y Transporte	TRANSPORTE ESPECIAL RURAL	2	20.0	100%		124,000	4,960,000	Armenia
Viáticos y Gastos de Viaje	RECOLECTOR Y SUPERVISOR	7	20.0	100%		55,000	7,507,500	Armenia
Viáticos y Gastos de Viaje	SEMINARIO			100%			5,445,000	Armenia
Viáticos y Gastos de Viaje	Supervisión de campo	1	6.5	100%		55,000	557,500	Armenia
Materiales y Suministros	compra de tarjetas SD MINIMO DE UN GB			100%			300,000	Armenia
Arrendamientos	computador	1	4.0	100%		200,000	800,000	Armenia



# LINEAMIENTOS GENERALES OPERATIVOS ENCUESTA NACIONAL DE CALIDAD DE VIDA 2011

CÓDIGO: LED-ECV-MOT-01  
VERSIÓN : 03  
PÁGINA: 67  
FECHA: 08-07-11

## TERRITORIAL NOROCCIDENTE

Concepto	Descripción	Canti- dad	Duración	Dedicación	Otra Inversión	Honorarios Mes/DI	VALOR	UBICACIÓN
RH6101	COORDINADOR de campo	2	80.0	100%		55,024	8,803,840	MEDELLIN
RH6701	INGENIERO	1	130.0	100%		61,902	8,047,260	MEDELLIN
RH6301	<b>Super Ruta 1</b>	2	61.0	100%		38,173	4,657,106	MEDELLIN
RH6501	RECOLECTOR	5	61.0	100%		33,702	10,279,110	MEDELLIN
RH6501	RECUENTISTA	1	30.0	100%		33,702	1,011,060	MEDELLIN
RH6501	SENSIBILIZADOR	2	61.0	100%		33,702	4,111,644	MEDELLIN
Comunicaciones y Transporte	TRANSPORTE URBANO	7	55.0	100%		6,500	2,502,500	MEDELLIN
Comunicaciones y Transporte	TRANSPORTE URBANO sensibilizacion	2	55.0	100%		6,500	715,000	MEDELLIN
Comunicaciones y Transporte	TRANSPORTE URBANO recuento	1	25.0	100%		6,500	162,500	MEDELLIN
Comunicaciones y Transporte	transporte urbano ASISTENTE/ COORDINADOR DE CAMPO	2	45.0	100%		6,500	585,000	MEDELLIN
Comunicaciones y Transporte	TRANSPORTE ESPECIAL URBANO	2	55.0	100%		54,000	5,940,000	MEDELLIN
Comunicaciones y Transporte	TRANSPORTE ESPECIAL sensibilizacion	2	55.0	100%		40,500	4,455,000	MEDELLIN
Comunicaciones y Transporte	TRANSPORTE ESPECIAL recuento	1	25.0	100%		27,000	675,000	MEDELLIN
RH6301	<b>Super Ruta 2</b>	1	50.0	100%		38,173	1,908,650	MEDELLIN
RH6501	RECOLECTOR	4	50.0	100%		33,702	6,740,400	MEDELLIN
Viáticos y Gastos de Viaje	RECOLECTOR Y SUPERVISOR	5	50.0	100%		55,000	13,612,500	MEDELLIN
Comunicaciones y Transporte	TRANSPORTE ESPECIAL RURAL	1	50.0	100%		124,000	6,200,000	MEDELLIN
RH6301	<b>super Ruta 3</b>	2	50.0	100%		38,173	3,817,300	MEDELLIN
RH6501	RECOLECTOR	6	50.0	100%		33,702	10,110,600	MEDELLIN
Viáticos y Gastos de Viaje	RECOLECTOR Y SUPERVISOR	8	50.0	100%		55,000	21,780,000	MEDELLIN
Comunicaciones y Transporte	TRANSPORTE ESPECIAL RURAL	2	50.0	100%		200,000	20,000,000	MEDELLIN
RH6301	<b>super Ruta 4</b>	4	50.0	100%		38,173	7,634,600	MEDELLIN
RH6501	RECOLECTOR	10	50.0	100%		33,702	16,851,000	MEDELLIN
Viáticos y Gastos de Viaje	RECOLECTOR Y SUPERVISOR	14	50.0	100%		55,000	38,115,000	MEDELLIN
Comunicaciones y Transporte	TRANSPORTE ESPECIAL RURAL	4	50.0	100%		124,000	24,800,000	MEDELLIN
Comunicaciones y Transporte	otros transportes			100%			12,000,000	MEDELLIN
Comunicaciones y Transporte	otros transportes	1	50.0	100%			5,000,000	MEDELLIN
RH6301	<b>super Ruta 5</b>	1	50.0	100%		38,173	1,908,650	MEDELLIN
RH6501	RECOLECTOR	4	50.0	100%		33,702	6,740,400	MEDELLIN
Viáticos y Gastos de Viaje	RECOLECTOR Y SUPERVISOR	5	50.0	100%		55,000	13,612,500	MEDELLIN
Comunicaciones y Transporte	TRANSPORTE ESPECIAL RURAL	1	50.0	100%		124,000	6,200,000	MEDELLIN
RH6301	<b>super Ruta 6</b>	3	50.0	100%		38,173	5,725,950	MEDELLIN
RH6501	RECOLECTOR	8	50.0	100%		33,702	13,480,800	MEDELLIN
Viáticos y Gastos de Viaje	RECOLECTOR Y SUPERVISOR	11	50.0	100%		55,000	29,947,500	MEDELLIN
Comunicaciones y Transporte	TRANSPORTE ESPECIAL RURAL	3	50.0	100%		124,000	18,600,000	MEDELLIN
RH6301	<b>super Ruta 7</b>	1	50.0	100%		38,173	1,908,650	MEDELLIN
RH6501	RECOLECTOR	4	50.0	100%		33,702	6,740,400	MEDELLIN
Viáticos y Gastos de Viaje	RECOLECTOR Y SUPERVISOR	5	50.0	100%		55,000	13,612,500	MEDELLIN
Comunicaciones y Transporte	TRANSPORTE ESPECIAL RURAL	1	50.0	100%		124,000	6,200,000	MEDELLIN
RH6301	<b>super Ruta 8</b>	1	35.0	100%		38,173	1,336,055	MEDELLIN
RH6501	RECOLECTOR	4	35.0	100%		33,702	4,718,280	MEDELLIN
Viáticos y Gastos de Viaje	RECOLECTOR Y SUPERVISOR	5	35.0	100%		55,000	9,487,500	MEDELLIN
Comunicaciones y Transporte	TRANSPORTE ESPECIAL RURAL	1	35.0	100%		124,000	4,340,000	MEDELLIN
RH6301	<b>super Ruta 9</b>	1	40.0	100%		38,173	1,526,920	MEDELLIN
RH6501	RECOLECTOR	4	40.0	100%		33,702	5,392,320	MEDELLIN
Viáticos y Gastos de Viaje	RECOLECTOR Y SUPERVISOR	5	40.0	100%		55,000	10,862,500	MEDELLIN
Comunicaciones y Transporte	TRANSPORTE ESPECIAL RURAL	1	40.0	100%		124,000	4,960,000	MEDELLIN
RH6301	<b>super Ruta 10</b>	1	40.0	100%		38,173	1,526,920	MEDELLIN
RH6501	RECOLECTOR	4	40.0	100%		33,702	5,392,320	MEDELLIN
Viáticos y Gastos de Viaje	RECOLECTOR Y SUPERVISOR	5	40.0	100%		55,000	10,862,500	MEDELLIN
Comunicaciones y Transporte	TRANSPORTE ESPECIAL RURAL	1	40.0	100%		124,000	4,960,000	MEDELLIN
Viáticos y Gastos de Viaje	Supervisión de campo	2	18.5	100%		55,000	2,335,000	MEDELLIN
Viáticos y Gastos de Viaje	SEMINARIO			100%			5,445,000	MEDELLIN
Materiales y Suministros	COMPRA DE KITS DE RECOLECCIÓN			100%			1,500,000	MEDELLIN
Materiales y Suministros	compra de tarjetas SD MINIMO DE UN GB			100%			3,750,000	MEDELLIN
Materiales y Suministros	computador	2	4.0	100%		200,000	850,000	MEDELLIN
Arrendamientos	Fotocopias			100%			1,600,000	MEDELLIN
Impresos y Publicaciones	Servicio de Internet			100%			2,000,000	MEDELLIN
Comunicaciones y Transporte				100%			400,000	MEDELLIN
RH6101	COORDINADOR de campo	1	130.0	100%		55,024	7,153,120	Monteria
RH6701	INGENIERO	1	130.0	100%		61,902	8,047,260	Monteria
RH6301	<b>Super Ruta 1</b>	1	55.0	100%		38,173	2,099,515	Monteria
RH6501	RECOLECTOR	3	55.0	100%		33,702	5,560,830	Monteria
RH6501	SENSIBILIZADOR	1	55.0	100%		33,702	1,853,610	Monteria
RH6501	RECUENTISTA	1	30.0	100%		33,702	1,011,060	Monteria
Comunicaciones y Transporte	TRANSPORTE URBANO	4	55.0	100%		6,500	1,430,000	Monteria
Comunicaciones y Transporte	TRANSPORTE URBANO sensibilizacion	1	55.0	100%		6,500	357,500	Monteria
Comunicaciones y Transporte	TRANSPORTE URBANO recuento	1	25.0	100%		6,500	162,500	Monteria
Comunicaciones y Transporte	transporte urbano ASISTENTE/ COORDINADOR DE CAMPO	1	45.0	100%		6,500	292,500	Monteria
Comunicaciones y Transporte	TRANSPORTE ESPECIAL urbano	1	55.0	100%		40,500	2,227,500	Monteria
Comunicaciones y Transporte	TRANSPORTE ESPECIAL sensibilizacion	1	55.0	100%		27,000	1,485,000	Monteria
Comunicaciones y Transporte	TRANSPORTE ESPECIAL recuento	1	25.0	100%		27,000	675,000	Monteria



# LINEAMIENTOS GENERALES OPERATIVOS ENCUESTA NACIONAL DE CALIDAD DE VIDA 2011

CÓDIGO: LED-ECV-MOT-01

VERSIÓN : 03

PÁGINA: 68

FECHA: 08-07-11

## TERRITORIAL NOROCCIDENTE

Concepto	Descripción	Costo día	Duración	Dedicación	Otra Inversión	Honorarios Mes/ID	VALOR	UBICACIÓN
RH6301	<b>super Ruta 2</b>	2	50.0	100%		38,173	3,817,300	Montería
RH6501	RECOLECTOR	6	50.0	100%		33,702	10,110,600	Montería
Viáticos y Gastos de Viaje	RECOLECTOR Y SUPERVISOR	8	50.0	100%		55,000	21,780,000	Montería
Comunicaciones y Transporte	TRANSPORTE ESPECIAL RURAL	2	50.0	100%		124,000	12,400,000	Montería
RH6301	<b>super Ruta 3</b>	4	50.0	100%		38,173	7,634,600	Montería
RH6501	RECOLECTOR	11	50.0	100%		33,702	18,536,100	Montería
Viáticos y Gastos de Viaje	RECOLECTOR Y SUPERVISOR	15	50.0	100%		55,000	40,837,500	Montería
Comunicaciones y Transporte	TRANSPORTE ESPECIAL RURAL	4	50.0	100%		124,000	24,800,000	Montería
RH6301	<b>super Ruta 4</b>	4	50.0	100%		38,173	7,634,600	Montería
RH6501	RECOLECTOR	10	50.0	100%		33,702	16,851,000	Montería
Viáticos y Gastos de Viaje	RECOLECTOR Y SUPERVISOR	14	50.0	100%		55,000	38,115,000	Montería
Comunicaciones y Transporte	TRANSPORTE ESPECIAL RURAL	4	50.0	100%		124,000	24,800,000	Montería
RH6301	<b>super Ruta 5</b>	3	50.0	100%		38,173	5,725,950	Montería
RH6501	RECOLECTOR	9	50.0	100%		33,702	15,165,900	Montería
Viáticos y Gastos de Viaje	RECOLECTOR Y SUPERVISOR	12	50.0	100%		55,000	32,670,000	Montería
Comunicaciones y Transporte	TRANSPORTE ESPECIAL RURAL	3	50.0	100%		124,000	18,600,000	Montería
Viáticos y Gastos de Viaje	Supervisión de campo	1	8.5	100%		55,000	527,500	Montería
Viáticos y Gastos de Viaje	SEMINARIO			100%			5,445,000	Montería
Materiales y Suministros				100%			500,000	Montería
Materiales y Suministros	compra de tarjetas SD MINIMO DE UN GB			100%			450,000	Montería
Materiales y Suministros	COMPRA DE KITS DE RECOLECCIÓN			100%			2,800,000	Montería
Arrendamientos	computador	1	4.0	100%		200,000	800,000	Montería
Comunicaciones y Transporte	Servicio de Internet			100%			100,000	Montería
Comunicaciones y Transporte	otros transportes			100%			2,500,000	Montería
RH6101	asistente	1	130.0	100%		75,334	9,793,420	Quibdó
RH6701	INGENIERO	1	130.0	100%		61,902	8,047,260	Quibdó
RH6301	<b>Super Ruta 1</b>	1	55.0	100%		38,173	2,099,515	Quibdó
RH6501	RECOLECTOR	3	55.0	100%		33,702	5,560,830	Quibdó
RH6501	SENSIBILIZADOR	1	55.0	100%		33,702	1,853,610	Quibdó
RH6501	RECUENTISTA	1	30.0	100%		33,702	1,011,060	Quibdó
Comunicaciones y Transporte	TRANSPORTE URBANO	4	55.0	100%		6,500	1,430,000	Quibdó
Comunicaciones y Transporte	TRANSPORTE URBANO sensibilización	1	55.0	100%		6,500	357,500	Quibdó
Comunicaciones y Transporte	TRANSPORTE URBANO recuento	1	25.0	100%		6,500	162,500	Quibdó
Comunicaciones y Transporte	transporte urbano ASISTENTE/ COORDINADOR DE CAMPO	1	45.0	100%		6,500	292,500	Quibdó
Comunicaciones y Transporte	TRANSPORTE ESPECIAL urbano	1	55.0	100%		40,500	2,227,500	Quibdó
Comunicaciones y Transporte	TRANSPORTE ESPECIAL sensibilización	1	55.0	100%		27,000	1,485,000	Quibdó
Comunicaciones y Transporte	TRANSPORTE ESPECIAL recuento	1	25.0	100%		27,000	675,000	Quibdó
RH6301	<b>Super Ruta 2</b>	3	50.0	100%		38,173	5,725,950	Quibdó
RH6501	RECOLECTOR	9	50.0	100%		33,702	15,165,900	Quibdó
Viáticos y Gastos de Viaje	RECOLECTOR Y SUPERVISOR	12	50.0	100%		55,000	32,670,000	Quibdó
Comunicaciones y Transporte	TRANSPORTE ESPECIAL RURAL	3	40.0	100%		130,000	15,600,000	Quibdó
Comunicaciones y Transporte	otros transportes			100%			15,000,000	Quibdó
RH6301	<b>Super Ruta 3</b>	3	50.0	100%		38,173	5,725,950	Quibdó
RH6501	RECOLECTOR	7	50.0	100%		33,702	11,795,700	Quibdó
Viáticos y Gastos de Viaje	RECOLECTOR Y SUPERVISOR	10	50.0	100%		55,000	27,225,000	Quibdó
Comunicaciones y Transporte	TRANSPORTE ESPECIAL RURAL	3	20.0	100%		130,000	7,800,000	Quibdó
Comunicaciones y Transporte	otros transportes			100%			10,000,000	Quibdó
RH6301	<b>Super Ruta 4</b>	1	35.0	100%		38,173	1,336,055	Quibdó
RH6501	RECOLECTOR	3	35.0	100%		33,702	3,538,710	Quibdó
Viáticos y Gastos de Viaje	RECOLECTOR Y SUPERVISOR	4	35.0	100%		55,000	7,590,000	Quibdó
Comunicaciones y Transporte	TRANSPORTE ESPECIAL RURAL	1	35.0	100%		130,000	4,550,000	Quibdó
Comunicaciones y Transporte	otros transportes			100%			10,000,000	Quibdó
RH6301	<b>Super Ruta 5</b>	2	35.0	100%		38,173	2,672,110	Quibdó
RH6501	RECOLECTOR	5	35.0	100%		33,702	5,897,850	Quibdó
Viáticos y Gastos de Viaje	RECOLECTOR Y SUPERVISOR	7	35.0	100%		55,000	13,282,500	Quibdó
Comunicaciones y Transporte	TRANSPORTE ESPECIAL RURAL	2	35.0	100%		130,000	9,100,000	Quibdó
Comunicaciones y Transporte	otros transportes			100%			10,000,000	Quibdó
Viáticos y Gastos de Viaje	Supervisión de campo	1	8.0	100%		55,000	500,000	Quibdó
Viáticos y Gastos de Viaje	SEMINARIO			100%			5,445,000	Quibdó
Materiales y Suministros				100%			800,000	Quibdó
Materiales y Suministros	compra de tarjetas SD MINIMO DE UN GB			100%			400,000	Quibdó
Materiales y Suministros	COMPRA DE KITS DE RECOLECCIÓN			100%			2,000,000	Quibdó
Arrendamientos	computador	2	4.0	100%		200,000	1,600,000	Quibdó
Comunicaciones y Transporte	Servicio de Internet			100%			250,000	Quibdó



FECHA: 08-07-11

La muestra ya viene pre-diligenciada en este formato.

ANEXO 3: FORMATO DE INDICADOR DE CALIDAD DE LA RECOLECCIÓN.

Nombre del recolector:																								
IDENTIFICACIÓN						Número de Errores Detectados en revisión de encuestas por Hogar												Resultados		_Evaluación acompañamiento_				
Fecha de Recolección dd/mm/aa	Cód Municipio	Segmento	Edificación	Vivienda	Hogar	Identificación y Datos de la vivienda	Servicios del Hogar	Características y compo del hogar	Salud	Cuidado de los niños	Educación	Fuerza de Trabajo	Movilidad Social	Tenencia de la vivienda	Condiciones de Vida	Gastos	Componente rural	Puntaje	INDICADOR DE CALIDAD REVISIÓN DE ENCUESTAS	L.A.P.	N.D. I.R.	Sondeo	M.C.	INDICADOR DE CALIDAD EN ACOMPAÑAMIENTO (POR ENCUESTA)
																		0	0					0
																		0	0					0
																		0	0					0
																		0	0					0
																		0	0					0
																		0	0					0
																		0	0					0
																		0	0					0
																		0	0					0
																		0	0					0
																		0	0					0
																		0	0					0
																		0	0					0

Este formato debe ser diligenciado por el Coordinador de campo, y enviado según las fechas establecidas en el cronograma través de FTP. (Este formato se encuentra disponible en FTP)



## ANEXO 4: FORMATO: RESUMEN ACUMULADO DE HOGARES, VIVIENDAS Y PERSONAS. (FORMATO 2)

[illegible]

Este formato debe ser diligenciado por el supervisor de campo (uno por segmento), y es el insumo para que el coordinador de campo diligencie posteriormente el Resumen de Cobertura. (Este formato se encuentra disponible en FTP)

ANEXO 5: INFORME DIARIO DEL SUPERVISOR DE CAMPO

Supervisor: \_\_\_\_\_

Municipio: \_\_\_\_\_

Recolector: \_\_\_\_\_

Sede/Subsede: \_\_\_\_\_

Semana: \_\_\_\_\_

Clase: \_\_\_\_\_

Hoja: \_\_\_\_ de \_\_\_\_

Fecha (dd/mm/aa)			Segmento	Edificación	Vivienda	Hogar	Acompaña miento	N° de errores detectados en revisión de formularios												Evaluación (Acompañamiento)					Observaciones
							ID	SH	CH	S	CN	E	FT	TV	CV	G	CR	MS	Sin error	LAP	NDIR	Sondeo	MC	Sin error	

ID Identificación y datos viv. SH Servicios del Hogar CH Caract. del hogar S Salud CN Cuidado de los Niños E Educación FT Fuerza de trabajo MS Movilidad Social

TV Tenencia de la Vivienda CV Condiciones de vida G Gastos CR Componente rural LAP Lectura adec.de preguntas NDIR: No deducir ni inducir Respuestas MC Manejo Conceptual



## ANEXO 6: FORMATO DE RECuento

DIA _____ MES _____ AÑO _____	IDENTIFICACIÓN							
	Nombre del departamento	Nombre de la ciudad	Clase	Sector Rural	Sección Rural	Sector urbano	Sección	Segmento

[illegible]

Código Cartográfico

Barrio: \_\_\_\_\_

Recolector: \_\_\_\_\_

Supervisor: \_\_\_\_\_

Elaboró: \_\_\_\_\_

## ANEXO 7: FORMATO DE SENSIBILIZACIÓN – LISTADO DE VIVIENDAS SELECCIONADAS

[illegible]

## ANEXO 8: CUADRO DE INCONVENIENTES Y SOLUCIONES

### CUADRO DE INCONVENIENTES Y SOLUCIONES EN LOS DIFERENTES PROCESOS DEL OPERATIVO

Fecha:

¿Durante esta semana se presentó algún inconveniente? SI \_\_\_\_ NO \_\_\_\_

[illegible]

## ANEXO 9: INFORME TÉCNICO DEL COORDINADOR DE CAMPO

## Parte 1:

Nombre del Coordinador de Campo: \_\_\_\_\_

**Sede/subsede:** \_\_\_\_\_

Hoja \_\_\_\_ de \_\_\_\_

**Mes:** \_\_\_\_\_

[illegible]

## Parte 2:

[illegible]

## ANEXO 10: FORMATO DE SEGMENTOS CON SUBMUESTREO

**Fecha:**

## ¿HUBO SEGMENTOS CON SUBMUESTREO EN EL OPERATIVO?

SI

NO

[illegible]

El diligenciamiento de este formato y su envío a través de FTP es **obligatorio**, así no se hayan presentado segmentos con submuestreo