

# **Departamento Administrativo Nacional de Estadística**



## **Dirección de Metodología y Producción Estadística- DIMPE**

**Lineamientos Generales Operativos  
Área Urbana y Rural  
Gran Encuesta Integrada de Hogares  
GEIH – 2° Semestre 2010**

**Julio 2010**

	<p align="center"><b>LINEAMIENTOS GENERALES AREA URBANA Y RURAL GRAN ENCUESTA INTEGRADA DE HOGARES - GEIH</b></p>	<p>CÓDIGO: LED-GEIH-MOT-01 VERSIÓN : 08 PAGINA: 2 FECHA: 06-07-10</p>
<p>ELABORÓ: Apoyo logística de entrevista directa GEIH</p>	<p>REVISÓ: Coordinadora Logística de entrevista directa GEIH</p>	<p>APROBÓ: Director DIMPE</p>

## CONTENIDO

1	INTRODUCCIÓN .....	4
2	ORGANIZACIÓN DE LA ENCUESTA .....	5
3	COBERTURA.....	5
4	OPERATIVO.....	6
5	ORGANIZACIÓN DEL TRABAJO DE CAMPO.....	6
	ASISTENTE TECNICO DE LA ENCUESTA.....	7
	COORDINADOR DE CAMPO DE LA ENCUESTA.....	7
	APOYO LOGÍSTICO .....	7
	SUPERVISOR.....	7
	RECOLECTOR.....	7
	SENSIBILIZADOR.....	7
	RECUENTISTA .....	8
6	OBLIGACIONES DEL PERSONAL DE TRABAJO DE CAMPO .....	8
	COORDINADOR DE CAMPO .....	8
	APOYO LOGÍSTICO .....	9
	SUPERVISOR .....	10
	RECOLECTOR.....	12
	RECUENTISTA .....	13
	SENSIBILIZADOR.....	13
	INGENIERO DE SISTEMAS.....	14
7	PROCESOS OPERATIVOS .....	14
8	CARGAS DE TRABAJO POR EQUIPO.....	19
	RECOLECCION .....	19
	RENDIMIENTOS .....	19
	RECUELOS .....	19
	TRANSMISIÓN DE LA INFORMACIÓN .....	19
9	SISTEMA DE RECOLECCIÓN.....	19
	SISTEMA BARRIDO.....	19
10	FORMULARIO.....	20
	INSTRUMENTO DE RECOLECCIÓN .....	20
	PARTES DEL FORMULARIO.....	20
	MÓDULOS .....	21
11	ENTREGA DE LA INFORMACIÓN.....	21
12	ASPECTOS ADMINISTRATIVOS .....	22

	<p><b>LINEAMIENTOS GENERALES AREA URBANA Y RURAL GRAN ENCUESTA INTEGRADA DE HOGARES - GEIH</b></p>	<p>CÓDIGO: LED-GEIH-MOT-01 VERSIÓN : 08 PÁGINA: 3 FECHA: 06-07-10</p>
---	--	---

13	MANEJO DE IMPLEMENTOS DEVOLUTIVOS. ....	23
14	TRANSPORTE .....	23
	TRANSPORTE .....	23
	TRANSPORTE ESPECIAL.....	23
15	PRESUPUESTO URBANO .....	24
16	PRESUPUESTO RURAL .....	28
17	CALENDARIO 2º SEMESTRE 2010 – GEIH .....	48
18	RUTAS OPERATIVAS .....	49
19	CRONOGRAMA DE ACTIVIDADES SEGUNDO SEMESTRE 2010.....	54
	ANEXOS .....	55
	ANEXO 1: FORMATO: RESUMEN ACUMULADO DE HOGARES, VIVIENDAS Y PERSONAS. (FORMATO 2) .....	55
	ANEXO 2: FORMATO: RESUMEN OPERATIVO DE COBERTURA.....	56
	ANEXO 3: FORMATO DE SEGMENTOS NO TRABAJADOS.....	57
	ANEXO 4: FORMATO DE SEGMENTOS CON SUBMUESTREO.....	58
	ANEXO 5: FORMATO DE SEGMENTOS CON NOVEDADES CARTOGRÁFICAS (LOGÍSTICA).....	59
	ANEXO 6: FORMATO DE INDICADOR DE CALIDAD DE LA RECOLECCIÓN. ....	60
	ANEXO 7: FORMATO DE SEGMENTOS AGOTADOS.....	61
	ANEXO 8: FORMATO DE CARGAS DE TRABAJO .....	62
	ANEXO 9: PRESUPUESTO URBANO (2010).....	63
	ANEXO 10: PRESUPUESTO RURAL (2010) .....	67
	ANEXO 11: FORMULARIO III TRIMESTRE GEIH .....	71

	<p><b>LINEAMIENTOS GENERALES AREA URBANA Y RURAL GRAN ENCUESTA INTEGRADA DE HOGARES - GEIH</b></p>	<p>CÓDIGO: LED-GEIH-MOT-01 VERSIÓN : 08 PÁGINA: 4 FECHA: 06-07-10</p>
---	--	---

## 1 INTRODUCCIÓN

El Departamento Administrativo Nacional de Estadística - DANE -, es una entidad gubernamental de carácter técnico que tiene como objetivo principal el diseño e implementación del Sistema Nacional de Información Estadística y la producción de indicadores socioeconómicos y demográficos básicos para el país, asegurando con lo anterior los máximos estándares de calidad y oportunidad de la información, su difusión y el fomento de la cultura estadística a nivel nacional.

Dentro de este contexto, el DANE desarrolla la Gran Encuesta Integrada de Hogares (Marco 2005) cuyo objeto principal es proporcionar información básica acerca del tamaño y estructura de la fuerza de trabajo de la población: empleo, desempleo e inactividad.

La Gran Encuesta Integrada de Hogares adicionalmente arroja información de: demografía, edad, educación, parentesco, etc., e información de los diferentes módulos que se incluyen en cada bimestre o trimestre.

En este documento se consignan los diferentes aspectos que se deben tener en cuenta para el operativo de campo de la encuesta a desarrollarse durante el segundo semestre de 2010, en las Urbana y Rural (ciudades, áreas metropolitanas, cabeceras municipales y centros rurales dispersos) cubre un total de 24 ciudades.



## LINEAMIENTOS GENERALES AREA URBANA Y RURAL GRAN ENCUESTA INTEGRADA DE HOGARES - GEIH

CÓDIGO: LED-GEIH-MOT-01  
VERSIÓN : 08  
PÁGINA: 5  
FECHA: 06-07-10

### 2 ORGANIZACIÓN DE LA ENCUESTA

La Gran Encuesta Integrada de Hogares, tiene a nivel de sedes o subsedes una organización operativa que le permite adelantar eficientemente el operativo de campo, el cual se encuentra conformado por: Asistente Técnico de la encuesta, Coordinador de Campo, Apoyo Logístico, Ingeniero de Sistemas, Supervisor, Recolector, Sensibilizador y Recuentista.

Los aspectos metodológicos y muestrales estarán a cargo de los equipos de Temática Social, y Diseños Muestrales respectivamente; así mismo, los aspectos logísticos, operativos y de producción, le corresponden al grupo de Logística de Entrevistas Directas. El desarrollo del operativo será responsabilidad de cada Dirección Territorial; y las labores de procesamiento de datos las realizará la Oficina de Sistemas del Dane Central.

### 3 COBERTURA

La Gran Encuesta Integrada de Hogares Urbana y Rural (ciudades, áreas metropolitanas, cabeceras municipales y centros rurales dispersos) cubre un total de 24 ciudades:

*Tabla 1: Número de segmentos asignados a cada ciudad para trabajar durante el 3º trimestre de 2010 (Etapas 1007 a 1009)*

Nota: El número de segmentos asignados para el tercer trimestre es el mismo para el cuarto trimestre.

CIUDAD	CANTIDAD DE SEGMENTOS			
	I Mes	II Mes	III Mes	Trimestre
ARMENIA	62	62	62	186
BARRANQUILLA	69	69	69	207
BOGOTÁ	81	81	81	243
BUCARAMANGA	53	53	53	159
CALI	67	67	67	201
CARTAGENA	61	61	61	183
CÚCUTA	55	55	55	165
FLORENCIA	57	57	57	171
IBAGUÉ	59	59	59	177
MANIZALES	68	68	68	204
MEDELLÍN	96	96	95	287
MONTERÍA	49	49	49	147
NEIVA	66	66	66	198
PASTO	53	53	53	159
PEREIRA	62	62	62	186
POPAYÁN	64	64	64	192
QUIBDÓ	50	50	50	150
RIOHACHA	59	59	59	177
SAN ANDRES	57	57	57	171
SANTA MARTA	66	66	66	198
SINCELEJO	54	54	54	162
TUNJA	53	53	53	159
VALLEDUPAR	61	61	61	183
VILLAVICENCIO	58	58	58	174
URBANO	1480	1480	1479	4439
CABECERA Y RESTO	400	400	400	1200

	<b>LINEAMIENTOS GENERALES AREA URBANA Y RURAL GRAN ENCUESTA INTEGRADA DE HOGARES - GEIH</b>	CÓDIGO: LED-GEIH-MOT-01 VERSIÓN : 08 PÁGINA: 6 FECHA: 06-07-10
---	---	---

El total de Tamaño de la Muestra trimestral urbana es de **4.439** Segmentos, con aproximadamente 10 Viviendas por Segmento y 1.1 Hogares en promedio por Vivienda. El total del tamaño de la muestra trimestral rural es de **1.200** segmentos.

## 4 OPERATIVO

### CONSIDERACIONES GENERALES

De acuerdo con el plan de actividades, se ha precisado trabajar el proyecto considerando en forma independiente la Gran Encuesta Integrada de Hogares Urbana (ciudades y áreas metropolitanas) y la Gran Encuesta Integrada de Hogares Rural (cabeceras municipales, centros poblados y área rural dispersa).

#### ORGANIGRAMA TRABAJO DE CAMPO GEIH

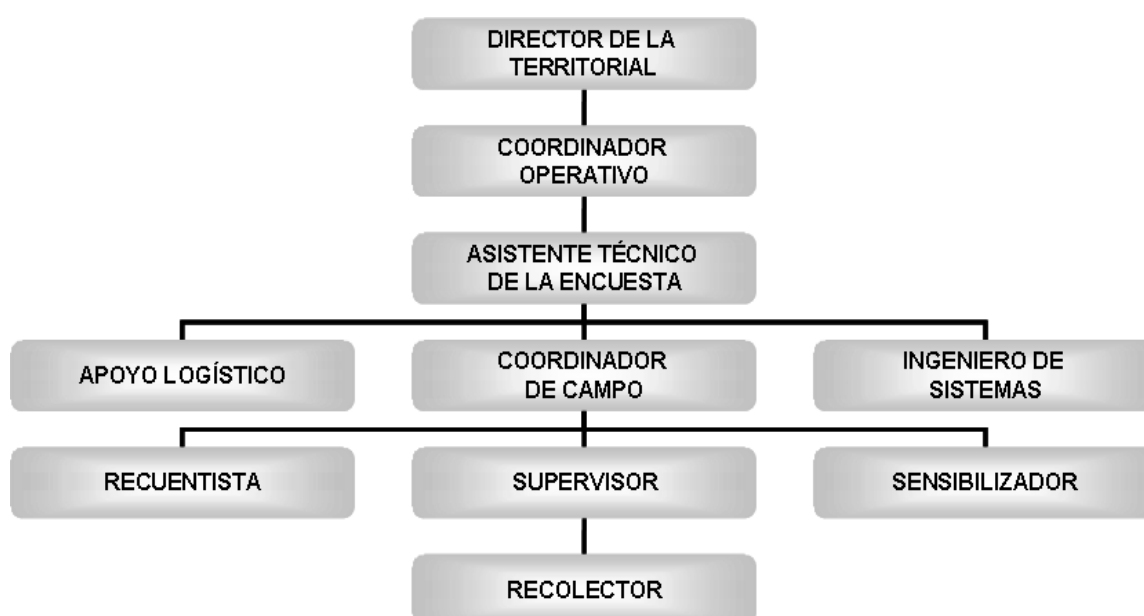

## 5 ORGANIZACIÓN DEL TRABAJO DE CAMPO

A fin de adelantar de manera ágil y eficiente el operativo de la encuesta, se ha conformado un equipo operativo que funcionará de la siguiente manera:

	<p><b>LINEAMIENTOS GENERALES AREA URBANA Y RURAL GRAN ENCUESTA INTEGRADA DE HOGARES - GEIH</b></p>	<p>CÓDIGO: LED-GEIH-MOT-01 VERSIÓN : 08 PÁGINA: 7 FECHA: 06-07-10</p>
---	--	---

#### **ASISTENTE TECNICO DE LA ENCUESTA.**

En las sedes y subsedes es el responsable de la dirección técnica de la encuesta en todos sus aspectos, de él dependen los equipos de trabajo adscritos a su sede o subsele, con quienes debe mantener comunicación permanente. Por lo general es una persona de la planta del DANE.

#### **COORDINADOR DE CAMPO DE LA ENCUESTA**

Es responsable de las actividades preliminares de la encuesta y la supervisión a los equipos de trabajo en campo, en las sedes y en las subsedes, tiene a su cargo el control de calidad de la información y el manejo de la encuesta en todos sus aspectos.

#### **APOYO LOGÍSTICO**

El apoyo Logístico es un nuevo rol de trabajo que se incluyó a partir del segundo semestre del 2010, con el fin de apoyar las actividades de recuento y logísticas, además de la elaboración de los informes operativos.

Igualmente es el encargado de la revisión, preparación y distribución de los requerimientos para la ejecución de los procesos de recolección de la información y de la realización de por lo menos una reentrevista semanal a cada grupo de trabajo.

#### **SUPERVISOR**

Coordina y controla directamente la recolección del trabajo de Campo en las áreas seleccionadas que se le asignen y tiene a su cargo mínimo 2 y máximo 4 encuestadores.

#### **RECOLECTOR**

Conocido también como encuestador, es la persona encargada de obtener la información requerida en varios segmentos de acuerdo con las normas y conceptos establecidos, dependen directamente del supervisor y es a él a quien reportan su trabajo.

En los Procedimientos Generales del Manual de Conceptos Básicos y Recolección, se especifican las funciones, labores, y las normas que deben tener en cuenta los recolectores durante la etapa de recolección.

#### **SENSIBILIZADOR**

Se encarga de dar a conocer la encuesta una semana antes en los hogares en donde se realiza la encuesta, mediante el barrido de cada segmento objeto de la muestra; a través de piezas comunicativas, dirigidos a las personas y hogares fuente de información.

	<p align="center"><b>LINEAMIENTOS GENERALES AREA URBANA Y RURAL GRAN ENCUESTA INTEGRADA DE HOGARES - GEIH</b></p>	<p>CÓDIGO: LED-GEIH-MOT-01 VERSIÓN : 08 PÁGINA: 8 FECHA: 06-07-10</p>
---	---	---

## **RECUEENTISTA**

Es la persona encargada de realizar el recorrido de un área previamente asignada y efectuar el conteo de las unidades y viviendas que la conforman con el fin de generar la correcta asignación de medidas de tamaño<sup>1</sup> y selección de los segmentos a encuestar. A nivel rural el recuento es efectuado por los encuestadores .simultáneamente con la recolección

## **6 OBLIGACIONES DEL PERSONAL DE TRABAJO DE CAMPO**

### **COORDINADOR DE CAMPO**

1. Coordinar y apoyar operativamente la logística de recolección de la información de la Gran Encuesta Integrada de Hogares en lo referente al enlistamiento de manzanas y en la aplicación de la encuesta.
2. Revisar, comparar y generar las inconsistencias reportadas entre los procesos de recuento, sensibilización y supervisión.
3. Distribuir de acuerdo con la muestra asignada las cargas de trabajo que deben cumplir los supervisores, en las actividades de enlistamiento y de la encuesta con sus respectivos grupos y velar por su cumplimiento.
4. De acuerdo con el universo establecido, garantizar la cobertura de la encuesta en las zonas urbanas y rurales.
5. Mantener actualizado el sistema de control operativo y garantizar el envío oportuno de la información capturada en DMC al DANE Central.
6. Coordinar las actividades del personal que integra el equipo de trabajo de la Gran Encuesta Integrada de Hogares, y velar por la oportuna recolección de la información en enlistamiento y en la encuesta que se debe aplicar a los miembros del hogar seleccionados.
7. Coordinar y garantizar la entrega de las comunicaciones sobre la realización de las zonas urbanas a los hogares seleccionados.
8. Responder por el inventario y material asignado para todas las etapas del proceso.
9. Producir los informes de resultados del operativo de campo de la Gran Encuesta Integrada de Hogares, que sean solicitados por el DANE Central.
10. Llevar control del proceso de cubrimiento cobertura y resultados diarios del operativo de campo, tanto en el enlistamiento como en la aplicación de la encuesta.

<sup>1</sup> Medida de tamaño (MT): Es una medida de muestreo referente a la manzana de investigación que fluctúa entre 7 y 14 viviendas. la manzana de investigación durara tantas etapas cuantas MT teóricas tenga al momento de ser seleccionada.



	<p align="center"><b>LINEAMIENTOS GENERALES AREA URBANA Y RURAL GRAN ENCUESTA INTEGRADA DE HOGARES - GEIH</b></p>	<p>CÓDIGO: LED-GEIH-MOT-01 VERSIÓN : 08 PÁGINA: 9 FECHA: 06-07-10</p>
---	---	---

11. Orientar y resolver las dudas temáticas y operativas del personal que labora en el proyecto.
12. Efectuar el control de fechas establecidas para cada proceso y hacer el seguimiento de las mismas.
13. Realizar el control y consolidar el informe de cobertura, análisis de calidad de la información recolectada.
14. Presentar alternativas de solución a los problemas que se presenten en campo durante el desarrollo de las actividades del proyecto.
15. En coordinación con el grupo de supervisores garantizar el correcto diligenciamiento y sincronización de la información en los dispositivos móviles de captura DMC.
16. Garantizar que diariamente en campo se realice el back-up de la información capturada por los encuestadores de los diferentes grupos asignados
17. En Coordinación con el soporte de sistemas de la encuesta, garantizar que diariamente se realice la transmisión de datos al DANE Central.
18. Garantizar que diariamente se diligencien en campo los formatos de control de recolección para su remisión al Dane Central.
19. Cumplir con las fechas establecidas en el cronograma para el envío de información e informes, indicadores.

## **APOYO LOGÍSTICO**

1. Asistir al curso de entrenamiento, aprobar y dominar los conceptos temáticos y operativos impartidos en el curso.
2. Realizar el recuento a las unidades de vivienda en las DMC de acuerdo con las normas que se señalan, sin omitir unidades, manzanas o áreas, aplicando el formato diseñado para tal fin.
3. Apoyar los procesos de capacitación que se realice al personal de campo de la Gran Encuesta Integrada de Hogares 2010.
4. Apoyar operativamente los procesos de recolección de los nuevos módulos incluidos durante los meses de julio a octubre de 2010 de la Gran Encuesta Integrada de Hogares enviando informes correspondientes.
5. Enviar los informes de las novedades y actualizaciones cartográficas una vez terminen los operativos de recuento.
6. Realizar seguimiento a los operativos de recuento en cada trimestre.
7. Apoyar el control de los recursos asignados por parte de Dimpe en lo referente a los rubros de transporte requeridos para realizar los operativos de recolección de la Gran Encuesta Integrada de Hogares 2010.
8. Realizar control semanal del Transporte Especial utilizado por el personal de campo de la Gran Encuesta Integrada de Hogares 2010.
9. Realizar el reporte del Transporte Urbano utilizado por el personal de campo de la Gran Encuesta Integrada de Hogares 2010.
10. Revisar las novedades de pago del personal de la Gran Encuesta Integrada de Hogares 2010, al igual que las solicitudes de comisión generadas.

	<p align="center"><b>LINEAMIENTOS GENERALES AREA URBANA Y RURAL GRAN ENCUESTA INTEGRADA DE HOGARES - GEIH</b></p>	<p>CÓDIGO: LED-GEIH-MOT-01 VERSIÓN : 08 PÁGINA: 10 FECHA: 06-07-10</p>
---	---	--

11. Preparar y elaborar las actas de las reuniones que se realicen en el grupo operativo de la Gran Encuesta Integrada de Hogares 2010.
12. Apoyar la generación y consolidación de informes referentes a cada uno de los procesos operativos de la Gran Encuesta Integrada de Hogares 2010.
13. Aplicar los lineamientos del sistema de gestión de calidad en el desarrollo de sus actividades dentro de la Gran Encuesta Integrada de Hogares 2010.
14. Velar por el buen uso de los elementos entregados así como responder por la custodia, manejo y reintegro de los insumos sobrantes.
15. Preparar los informes de carácter técnico y operativo de la Gran Encuesta Integrada de Hogares 2010 que solicite el DANE Central.
16. Entregar diariamente al coordinador de campo el trabajo realizado y la información en medio magnético.
17. Llevar a campo el manual de Recuento
18. Responder y velar por la conservación del material a su cargo.
19. En casos en que se presente situaciones de orden público diligenciar el formulario por escrito.

## **SUPERVISOR**

20. Asistir a la totalidad del curso y aprobar los exámenes y evaluaciones del supervisor.
21. Tener dominio y manejo de los aspectos conceptuales y metodológicos de la Gran Encuesta Integrada de Hogares, lo mismo que de los cuestionarios y formatos utilizados.
22. Organizar y dirigir la recolección de la información en cada uno de los segmentos que le asigne el Coordinador de Campo, teniendo en cuenta las vías de acceso y la proximidad de éstos.
23. Hacer reconocimiento del terreno y ubicar a los recolectores en los respectivos sectores.
24. Asignar a cada encuestador las cargas de trabajo.
25. Reunirse con el grupo de trabajo al final del día o al inicio de la jornada laboral siguiente para consolidar la información, controlar la cobertura y hacer las observaciones pertinentes sobre los errores que están cometiendo y cómo deben corregirlos.
26. Verificar el número de viviendas seleccionadas y la dirección correspondiente antes de comenzar la recolección de los datos en cada segmento.
27. Responder por la cobertura, contenido y calidad de la encuesta en los municipios y segmentos que comprende la ruta de trabajo asignada.
28. Cerciorarse que los encuestadores realicen backup permanentemente a la información y en lo posible, todos los días al final de la jornada o a mas tardar al día siguiente debe reunirse con los encuestadores para copiar la información de la tarjeta de memoria o del DMC para que ésta sea copiada al PC del computador. Recordar permanentemente la necesidad de mantener la carga completa de batería del DMC.
29. Mantener en buen estado y a disposición la papelería y manuales, que se le hayan suministrado para el desarrollo de la Gran Encuesta Integrada de Hogares.

	<p align="center"><b>LINEAMIENTOS GENERALES AREA URBANA Y RURAL GRAN ENCUESTA INTEGRADA DE HOGARES - GEIH</b></p>	<p>CÓDIGO: LED-GEIH-MOT-01 VERSIÓN : 08 PÁGINA: 11 FECHA: 06-07-10</p>
---	---	--

30. Asumir y liderar las distintas responsabilidades asignadas.
31. Prestar el soporte temático y operativo que el grupo de encuestadores requiera durante su trabajo de campo.
32. Seguir permanentemente las instrucciones del Coordinador del operativo de campo.
33. Orientar el proceso de levantamiento de la información en el perímetro urbano en lo relacionado con las actividades de aplicación de las encuestas, teniendo como base la muestra asignada por el coordinador operativo de la Territorial.
34. Asistir al coordinador de campo en la organización del operativo de aplicación de la encuesta.
35. Acordar con el coordinador de campo los desplazamientos de los encuestadores.
36. Asegurar la correcta ubicación geográfica de los encuestadores en campo, teniendo en cuenta el plano cartográfico de la ciudad y asignar la AG correspondiente.
37. Brindar la asistencia logística y técnica al personal de encuestadores que le sean asignados.
38. Garantizar el diligenciamiento en campo del formato de control de cobertura y recolección del operativo e indicadores de calidad por cada uno de los encuestadores y entregarlo al Coordinador de campo del operativo.
39. Realizar mínimo tres reentrevistas durante la semana.
40. Debe abrir y cerrar los puntos de la encuesta.
41. Realizar el barrido total de las áreas que diariamente le asigne el Coordinador, manteniendo y cumpliendo el cronograma de trabajo previamente establecido.
42. Garantizar la cobertura del universo de estudio
43. Reunirse diariamente al inicio del trabajo de campo con los encuestadores y de acuerdo con los resultados del día anterior, realizar las observaciones pertinentes.
44. Velar por el correcto ingreso de los datos en los dispositivos móviles de captura DMC.
45. Realizar acompañamiento completo de por lo menos dos encuestas semanales a los recolectores.
46. Realizar en campo el back-up de la información capturada por los encuestadores.
47. Realizar diariamente el proceso de sincronización de la información recogida en campo de su grupo de encuestadores.
48. Velar por el cumplimiento de la carga de trabajo asignada.
49. Informar al Coordinador de campo cualquier inconveniente presentado durante todo el proceso operativo.
50. Garantizar que el equipo de encuestadores disponga de los elementos de identificación durante el tiempo que se esté realizando el proceso operativo.
51. Cuidar los bienes entregados para la ejecución y desarrollo del contrato; así como responder por pérdida o deterioro de los mismos.
52. Mantener de manera confidencial toda aquella información reservada y legalmente protegida, que sea por ellos conocida con motivo o por ocasión de la celebración y ejecución del presente contrato.
53. Garantizar la cobertura del universo de estudio.

	<p align="center"><b>LINEAMIENTOS GENERALES AREA URBANA Y RURAL GRAN ENCUESTA INTEGRADA DE HOGARES - GEIH</b></p>	<p>CÓDIGO: LED-GEIH-MOT-01 VERSIÓN : 08 PÁGINA: 12 FECHA: 06-07-10</p>
---	---	--

En la supervisión rural también deben cumplirse las siguientes obligaciones.

54. Llevar en forma organizada y detallada el dinero que maneje para “Otros Transportes” y contratación de guías, caballos, servicio telefónico, etc., teniendo en cuenta que cada gasto debe estar soportado con su respectivo recibo para poder legalizarlo.
55. Realizar la sensibilización con los hogares que se van a encuestar, las autoridades o con las organizaciones cívicas, los resguardos donde se este aplicando las encuestas.
56. Solicitar a la autoridad competente en cada municipio los certificados de permanencia para cada uno de los integrantes del grupo, con el fin de anexarlos para la legalización de los avances de viáticos, en caso de no poder realizar la encuesta en uno o varios segmentos solicitar la respectiva justificación y enviarla vía FAX la Dirección Territorial.

## **RECOLECTOR**

1. Asistir al curso de capacitación, aprobar y dominar los conceptos temáticos y operativos impartidos en el curso.
2. Encuestar todos los hogares que encuentre, en las viviendas del segmento que le haya sido asignado por el supervisor de la Gran Encuesta Integrada de Hogares.
3. Durante el trabajo de campo, llevar consigo y utilizar el Manual de Recolección y Conceptos Básicos, en aquellos casos en que surjan dudas.
4. Recibir y velar responsablemente por los materiales que para el desarrollo del operativo de campo le suministre el supervisor del grupo.
5. Asistir puntualmente a las reuniones que se acuerden con el supervisor y el coordinador del operativo.
6. Adelantar las correcciones que el supervisor le ordene y regresar a campo cuantas veces sea requerido.
7. Informar al supervisor de campo los problemas que se le presenten para la realización de su trabajo, con el fin de tomar oportunamente los correctivos.
8. No discutir con los entrevistados ni formular preguntas ajenas a las consignadas en el cuestionario.
9. Asegurar la calidad y correcto diligenciamiento de los formularios de la encuesta en los dispositivos móviles de captura DMC o en los formatos análogos, si así es requerido.
10. Realizar frecuentemente la copia de seguridad de la información capturada en los dispositivos móviles de captura, DMC.
11. Portar los elementos de identificación durante el tiempo que se está realizando el proceso de recolección.
12. Presentar los informes parciales y finales requeridos por el encargado de ejercer el control y vigilancia sobre las actividades desarrolladas.
13. Cuidar los bienes entregados para la ejecución y desarrollo del contrato; así como responder por pérdida o deterioro de los mismos.
14. Devolver los bienes entregados para la ejecución y desarrollo del contrato.

	<p align="center"><b>LINEAMIENTOS GENERALES AREA URBANA Y RURAL GRAN ENCUESTA INTEGRADA DE HOGARES - GEIH</b></p>	<p>CÓDIGO: LED-GEIH-MOT-01 VERSIÓN : 08 PÁGINA: 13 FECHA: 06-07-10</p>
---	---	--

15. Mantener de manera confidencial toda aquella información reservada y legalmente protegida, que sea por ellos conocida con motivo o por ocasión de la celebración y ejecución del presente contrato.

## **RECUELISTA**

1. Asistir al curso de entrenamiento, aprobar y dominar los conceptos temáticos y operativos impartidos en el curso.
2. Recibir del coordinador de grupo los materiales necesarios para la encuesta y verificar que estén completos.
3. Realizar el recuento a las unidades de vivienda de acuerdo con las normas que se señalan, sin omitir unidades, manzanas o áreas, aplicando el formato diseñado para tal fin.
4. Diligenciar los formatos en la DMC de acuerdo con los conceptos contemplados en el respectivo manual.
5. Entregar diariamente al coordinador de campo el trabajo realizado y la información en medio magnético.
6. Llevar a campo el manual de Conceptos Básicos y Recolección.
7. Responder y velar por la conservación del material a su cargo.
8. En casos en que se presente situaciones de orden público diligenciar el formulario por escrito

## **SENSIBILIZADOR**

9. Asistir puntualmente al sitio que se le indique en las fechas programadas.
10. Recibir del Coordinador Operativo de la encuesta los materiales necesarios para llevar a cabo el proceso de notificación, verificando que estén completos.
11. Sensibilizar a todos los hogares e informantes directos que encuentre, en las viviendas del segmento que le haya sido asignado por el Coordinador de Campo, de la Gran Encuesta Integrada de Hogares.
12. Diligenciar los formatos de acuerdo con las instrucciones contemplados en el respectivo manual.
13. Realizar las labores de notificación a cada uno de los hogares seleccionados para la encuesta.
14. Responder y velar por la conservación del material a su cargo.
15. Entregar diariamente al Coordinador de campo de la encuesta la relación de las notificaciones y plegables informativos entregados durante la jornada.

	<p align="center"><b>LINEAMIENTOS GENERALES AREA URBANA Y RURAL GRAN ENCUESTA INTEGRADA DE HOGARES - GEIH</b></p>	<p>CÓDIGO: LED-GEIH-MOT-01 VERSIÓN : 08 PÁGINA: 14 FECHA: 06-07-10</p>
---	---	--

## **INGENIERO DE SISTEMAS**

1. Probar y poner en funcionamiento las aplicaciones del componente de software de la Gran Encuesta Integrada de Hogares.
2. Revisar el estado de los DMC y GPS, velar por su mantenimiento y rendimiento, al igual que impartir capacitación sobre su manejo de Gran Encuesta Integrada de Hogares.
3. Dar soporte en campo cuando sea necesario, al personal que se encuentra recolectando datos de la Gran Encuesta Integrada de Hogares.
4. Recibir y revisar la base de datos de la Gran Encuesta Integrada de Hogares.
5. Descargar los formularios electrónicos necesarios para el desarrollo del operativo de la Gran Encuesta Integrada de Hogares.
6. Llevar una bitácora para la investigación en donde se reporte la versión y fecha en que se aplico la Gran Encuesta Integrada de Hogares.
7. Llevar un registro en donde se evidencie la distribución de equipos (DMC y GPS), al igual que los que tengan disponibles para cubrir posibles fallas o pérdidas.
8. Participar en la logística de captura de datos en la oficina de la sede en los casos en que sea necesario.
9. Reportar los errores generados en el aplicativo, con el objeto de garantizar el normal funcionamiento del operativo de campo de la Gran Encuesta Integrada de Hogares.
10. Alimentar el Sistema de Monitoreo y control Estadístico (SIMCE).
11. Recibir la información proveniente del operativo de campo para su posterior transmisión al DANE Central.
12. Realizar backup diario de la información recolectada.
13. Participar en las reuniones con el equipo de trabajo.
14. Aplicar los lineamientos del sistema de gestión de calidad en el desarrollo de sus funciones.
15. Enviar diariamente a través del sitio FTP destinado para este fin, o por el canal que le sea indicado la información capturada de las diferentes investigaciones.

## **7 PROCESOS OPERATIVOS**

### **CAPACITACIÓN Y SELECCIÓN:**

La capacitación es un proceso educacional a corto plazo mediante el cual el personal operativo aprende los conceptos necesarios para ejercer las funciones de su cargo. La selección es el proceso mediante el cual el DANE evalúa las aptitudes, capacidades y conocimientos, eligiendo a los postulantes que más se ajusten a los requerimientos de la entidad.

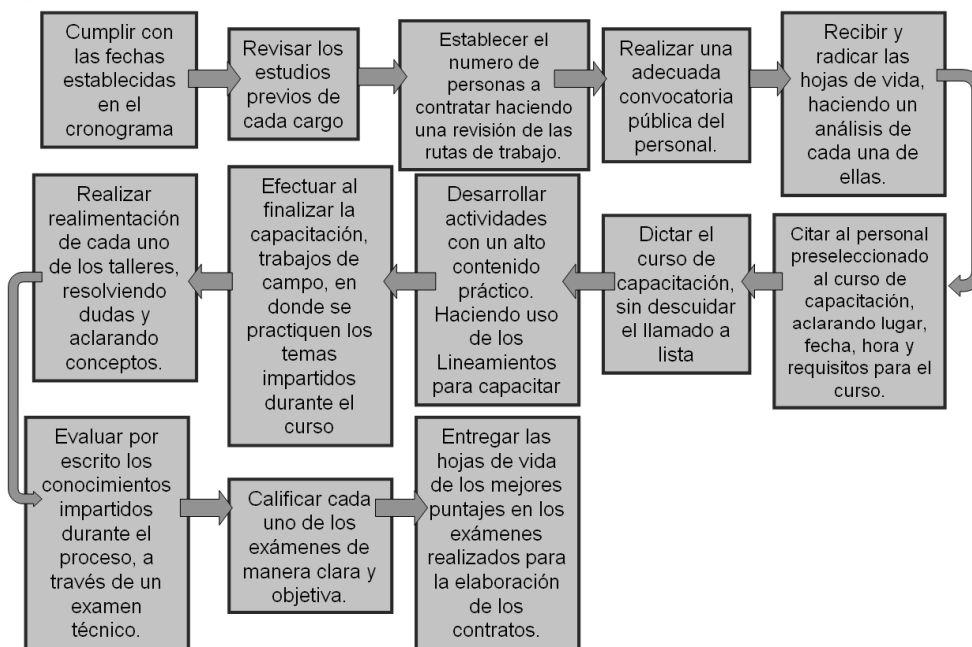

### RECuento:

El recuento tiene por objeto hacer una identificación detallada de las viviendas que componen los segmentos asignados en la muestra.

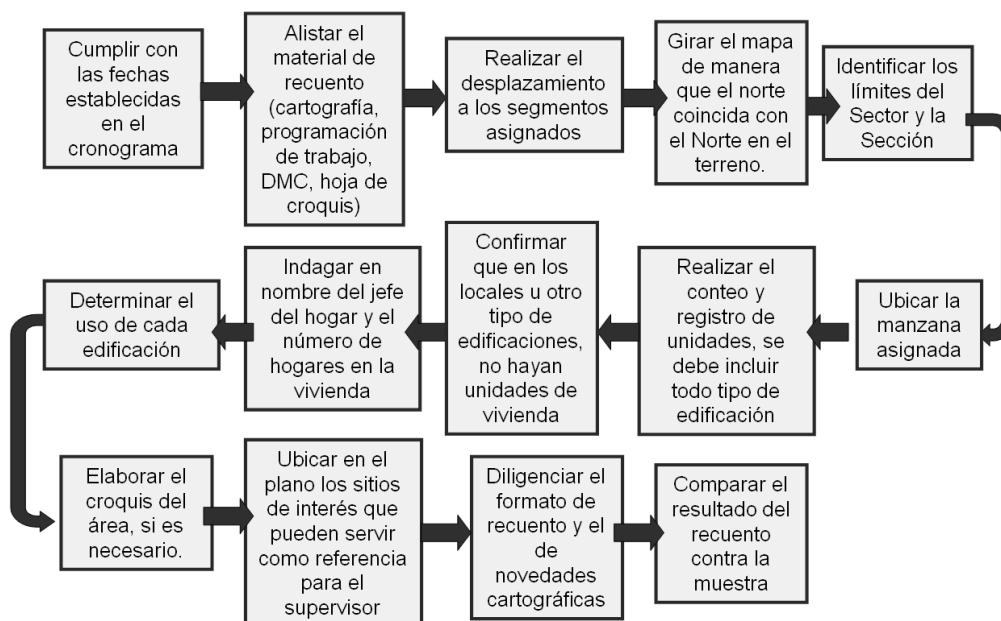





## LINEAMIENTOS GENERALES AREA URBANA Y RURAL GRAN ENCUESTA INTEGRADA DE HOGARES - GEIH

CÓDIGO: LED-GEIH-MOT-01  
VERSIÓN : 08  
PÁGINA: 16  
FECHA: 06-07-10

### SENSIBILIZACIÓN:

La sensibilización tiene por objeto, lograr que los hogares asignados en la muestra le abran a los recolectores sus puertas y respondan la encuesta sin desconfianza.

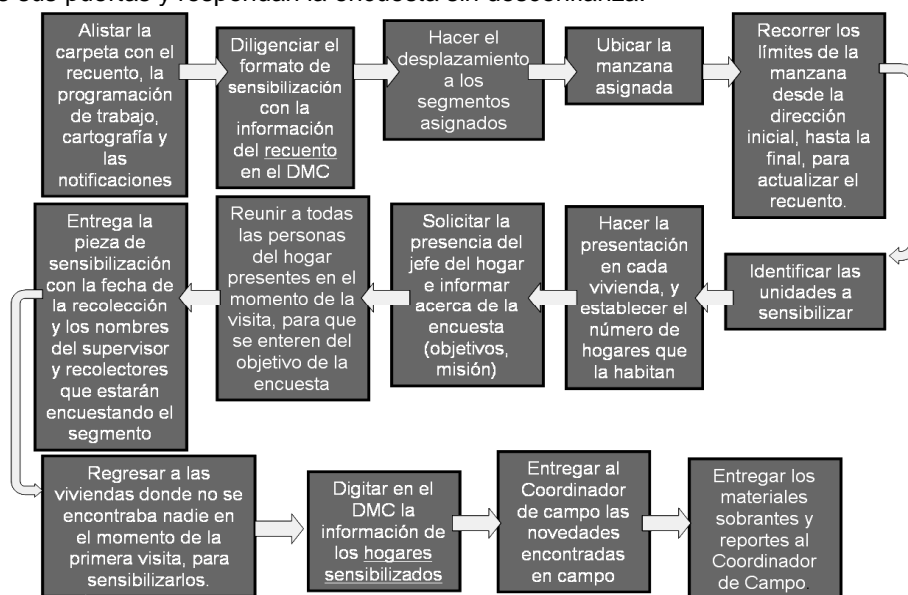

### RECOLECCIÓN:

La recolección tiene por objeto, obtener la información requerida de los hogares con el fin de medir las principales características e indicadores del mercado laboral.

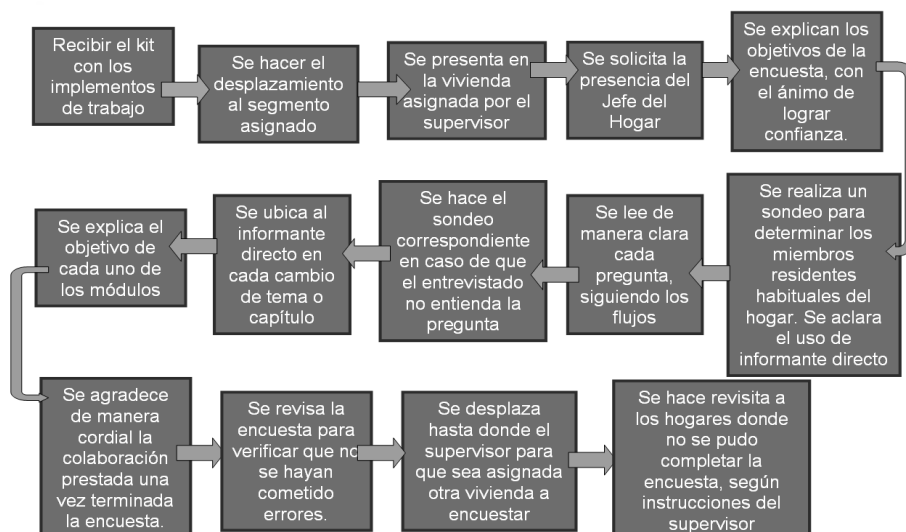





## LINEAMIENTOS GENERALES AREA URBANA Y RURAL GRAN ENCUESTA INTEGRADA DE HOGARES - GEIH

CÓDIGO: LED-GEIH-MOT-01  
VERSIÓN : 08  
PÁGINA: 17  
FECHA: 06-07-10

### SUPERVISIÓN:

Tiene por objeto asegurar la calidad de la información recolectada en los hogares asignados en la muestra

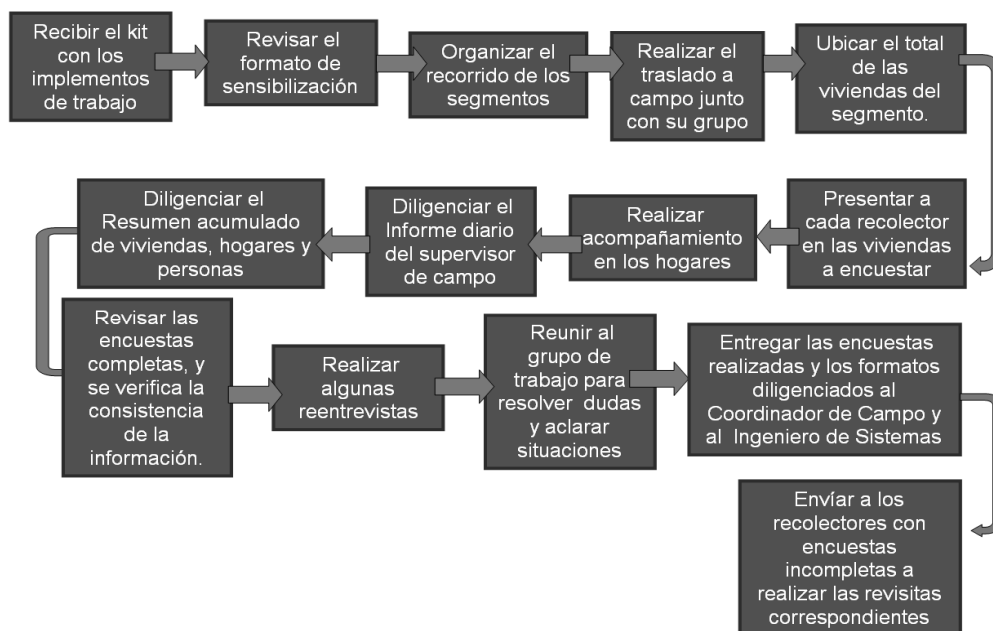

### PASOS A SEGUIR ANTES DEL ENVÍO DE LA INFORMACIÓN OPERATIVA

El responsable de este proceso es el Coordinador de Campo, el cual debe asegurar que toda la información operativa requerida por el Dane Central llegue oportunamente.

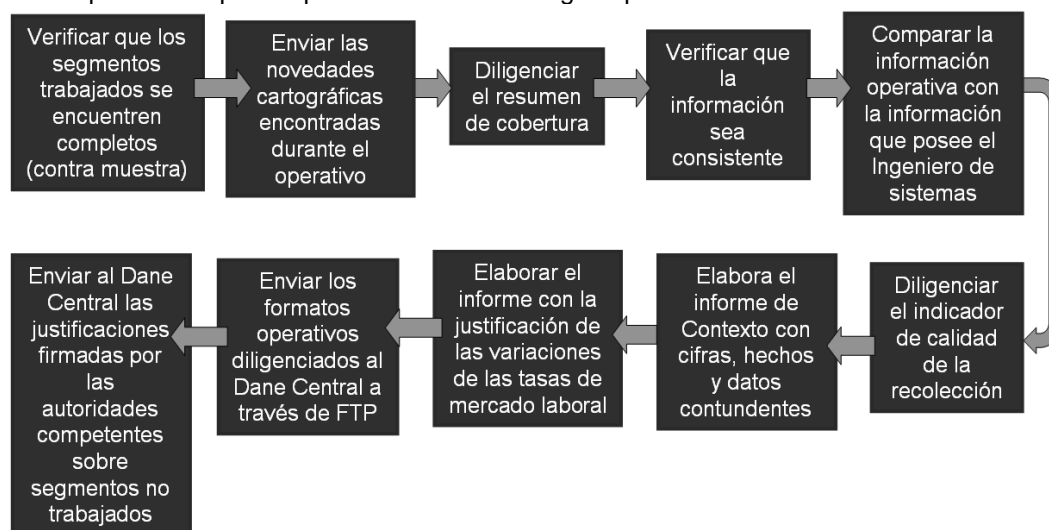



## LINEAMIENTOS GENERALES AREA URBANA Y RURAL GRAN ENCUESTA INTEGRADA DE HOGARES - GEIH

CÓDIGO: LED-GEIH-MOT-01  
VERSIÓN : 08  
PÁGINA: 18  
FECHA: 06-07-10

### TRANSMISIÓN DE INFORMACIÓN VÍA FTP

El principal responsable de este proceso es el Ingeniero de Sistemas de cada sede y subsede.

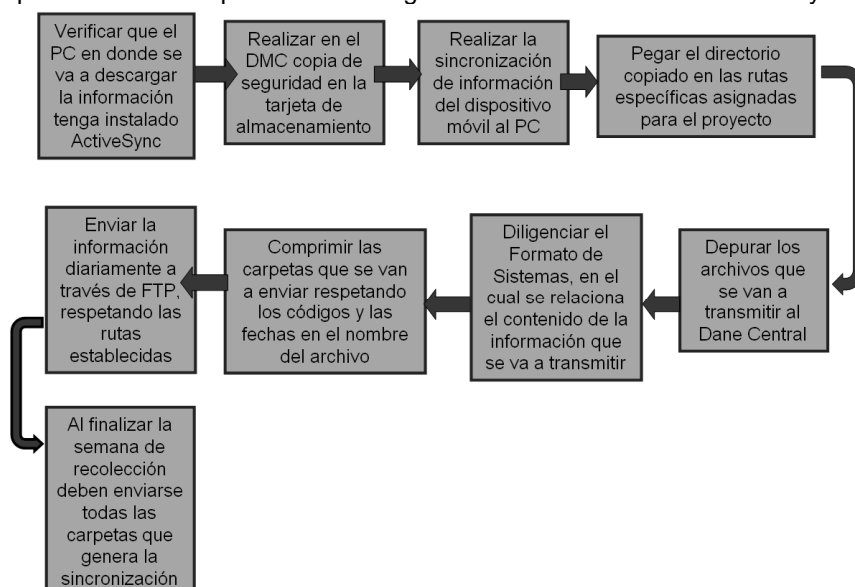

### RESPONSABILIDADES DEL ASISTENTE TÉCNICO

El asistente técnico de la encuesta cuenta con las siguientes responsabilidades:

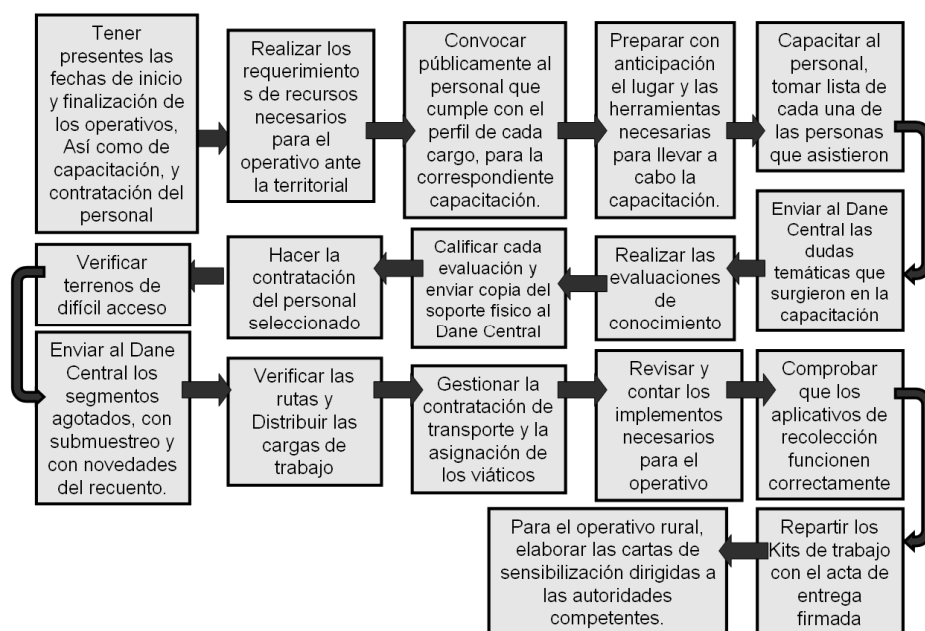

	<p align="center"><b>LINEAMIENTOS GENERALES AREA URBANA Y RURAL GRAN ENCUESTA INTEGRADA DE HOGARES - GEIH</b></p>	<p>CÓDIGO: LED-GEIH-MOT-01 VERSIÓN : 08 PÁGINA: 19 FECHA: 06-07-10</p>
---	---	--

## 8 CARGAS DE TRABAJO POR EQUIPO

A continuación, se describe la distribución de las cargas de trabajo por los diferentes equipos que intervienen en la Gran Encuesta, así:

### RECOLECCION

Cada equipo de trabajo durante cada trimestre estará conformado por un (1) Supervisor y dos (2) ó tres (3) Recolectores, máximo cuatro (4) recolectores. Los equipos de trabajo son asignados dependiendo del tamaño de la muestra.

### RENDIMIENTOS

El rendimiento diario a nivel urbano será de doce (12) a catorce (14) encuestas completas a personas por recolector llevadas a cabo de lunes a viernes.

### RECUEENTOS

Los recuentos los debe realizar el Apoyo Logístico con la colaboración de una persona asignada para tal fin. El recuento debe efectuarse antes de comenzar la recolección del trimestre. Para esta actividad se asigna dos (2) horas carro por día. El recuento se aplicaría una vez cada trimestre durante un mes.

### TRANSMISIÓN DE LA INFORMACIÓN

Diariamente, el ingeniero de sistemas de la sede o subsede, debe encargarse de realizar la transmisión hacia Dane Central de la información capturada y depurada durante el operativo. Esta transmisión se efectúa a través del protocolo de comunicación de archivos FTP, previamente establecido por la Oficina de sistemas del Dane Central

## 9 SISTEMA DE RECOLECCIÓN

### SISTEMA BARRIDO

El sistema de recolección utilizado en la Gran Encuesta Integrada de Hogares es el de "BARRIDO", que consiste en que cada equipo de trabajo recorre simultáneamente en un segmento hasta investigar todas las viviendas seleccionadas con sus respectivos hogares. Este sistema de trabajo permite al supervisor controlar a su equipo, en las diversas actividades de recolección.

Un ejemplo del sistema de barrido es el siguiente: Si un supervisor tiene a cargo tres recolectores, le asignará al recolector # 1 la primera vivienda, al recolector # 2 la segunda y al recolector # 3 la tercera, si el recolector # 2 termina primero que el recolector # 1, éste deberá continuar con la cuarta vivienda y así sucesivamente, de manera tal que se complete el segmento lo más rápido, equilibrada y uniformemente posible.

	<p align="center"><b>LINEAMIENTOS GENERALES AREA URBANA Y RURAL GRAN ENCUESTA INTEGRADA DE HOGARES - GEIH</b></p>	<p>CÓDIGO: LED-GEIH-MOT-01 VERSIÓN : 08 PÁGINA: 20 FECHA: 06-07-10</p>
---	---	--

Una vez que haya finalizado la recolección del segmento, el supervisor se desplazará hacia el siguiente segmento asignado, donde continuará con la misma labor.

Nota: Se deberá aplicar la búsqueda de informante directo para la encuesta. Por tal motivo se requiere dedicación especial de los grupos de trabajo en horas de la noche (6 a 10 p.m.) y fines de semana con el fin de conseguir a los informantes.

En dado caso que esta persona manifieste tener afán o no disponer de tiempo, se debe concretar una cita para aplicar la encuesta posteriormente y aprovechar para ubicar a otro informante directo que pueda atender al encuestador en ese momento. Es pertinente considerar otras alternativas de contacto como: teléfono, correo electrónico, visita al lugar de trabajo, etc.

## 10 FORMULARIO

### INSTRUMENTO DE RECOLECCIÓN

La recolección de la información de la GEIH se hará mediante un Dispositivo Móvil de Captura (DMC), el cual contiene también cartografía de la ciudad, listas o tablas de validaciones y control de flujos (Ver anexo 11).

### PARTES DEL FORMULARIO

El formulario básico se aplica de manera permanente en todas las etapas de la encuesta, incluye las preguntas para la medición y caracterización de la fuerza de trabajo e ingresos y en algunas etapas se implementarán diferentes clases de módulos. El contenido se resume a continuación:

- Datos de la vivienda
- Datos del hogar
- Registro de las personas
- Características generales
- Seguridad Social y Salud
- Educación
- Fuerza de trabajo
- Datos de los ocupados

	<b>LINEAMIENTOS GENERALES AREA URBANA Y RURAL GRAN ENCUESTA INTEGRADA DE HOGARES - GEIH</b>	CÓDIGO: LED-GEIH-MOT-01 VERSIÓN : 08 PÁGINA: 21 FECHA: 06-07-10
---	---	--

- Datos de los desocupados
- Datos de los inactivos
- Otras actividades y ayudas en la semana pasada
- Otros ingresos
- Módulo de fecundidad
- Tecnologías de información y comunicación
- Módulo de consumo de arroz
- Módulo de percepción sobre los servicios y los mecanismos de atención al ciudadano

## MÓDULOS

Son investigaciones específicas solicitadas por la misma entidad o por entidades particulares, que se aplican para conocer en profundidad ciertas características de una variable o un tema, y se anexan en cada bimestre o trimestre a la encuesta. Para este semestre no se trabajarán módulos adicionales.

## 11 ENTREGA DE LA INFORMACIÓN

A continuación se relacionan los productos que cada sede y subsele, debe entregar a través del protocolo de transferencia de archivos (FTP), a la Coordinación de Logística de Entrevistas Directas, durante este semestre:

PRODUCTO	ruta de envío (FTP)	FRECUENCIA	DIA DE ENTREGA
Resumen de Cobertura urbano	<a href="#">LOGISTICA/GEIH MARCO 2005/ANO 2010/RESUMEN DE COBERTURA/etapa</a>	Semanal	Los días lunes
Resumen de Cobertura rural	<a href="#">LOGISTICA/GEIH MARCO 2005/ANO 2010/RESUMEN DE COBERTURA/etapa</a>	Mensual	El lunes después de finalizar cada etapa
Indicador de Calidad de la recolección urbano	<a href="#">LOGISTICA/GEIH MARCO 2005/ANO 2010/INDICADORES DE CALIDAD/etapa</a>	Semanal	Lunes
Indicador de Calidad de la recolección rural	<a href="#">LOGISTICA/GEIH MARCO 2005/ANO 2010/INDICADORES DE CALIDAD/etapa</a>	Mensual	El lunes después de finalizar cada etapa

	<b>LINEAMIENTOS GENERALES AREA URBANA Y RURAL GRAN ENCUESTA INTEGRADA DE HOGARES - GEIH</b>	CÓDIGO: LED-GEIH-MOT-01 VERSIÓN : 08 PÁGINA: 22 FECHA: 06-07-10
---	---	--

Informe de contexto	<a href="#">LOGISTICA/GEIH MARCO 2005/ANO 2010/INFORME DE CONTEXTO/etapa</a>	Semanal/Mensual	Lunes
Informe de la justificación de las variaciones de las tasas de mercado laboral	<a href="#">LOGISTICA/GEIH MARCO 2005/ANO 2010/JUSTIFICACION DE LA VARIACION DE TASAS MCDO LBRAL/etapa</a>	Mensual	El jueves después de finalizar cada etapa
Justificaciones de errores y alarmas en la información	<a href="#">LOGISTICA/GEIH MARCO 2005/ANO 2010/JUSTIFICACION DE ERRORES Y ALARMAS/etapa</a>	Semanal	Jueves
Segmentos Agotados	<a href="#">LOGISTICA/GEIH MARCO 2005/ANO 2010/SEGMENTOS AGOTADOS/etapa</a>	Trimestral	El día siguiente a la finalización del recuento de cada etapa
Segmentos con Submuestreo	<a href="#">/LOGISTICA/GEIH MARCO 2005/ANO 2010/SEGMENTOS CON SUBMUESTREO/etapa</a>	Trimestral	El día siguiente a la finalización del recuento de cada etapa
Segmentos con Novedades cartográficas del recuento	<a href="#">LOGISTICA/GEIH MARCO 2005/ANO 2010/NOVEDADES CARTOGRAFICAS/</a>	Trimestral	El día siguiente a la finalización del recuento de cada etapa

**Nota:** Todos los formatos que deben diligenciar las sedes y las subsedes, se encuentran disponibles en FTP, en la siguiente ruta:

[LOGISTICA/GEIH MARCO 2005/ANO 2010/FORMATOS/](#)

## 12 ASPECTOS ADMINISTRATIVOS

Para cada Sede o subsele se ha destinado un presupuesto cuyos dineros serán descontados de la Resolución asignada por la Oficina de Planeación.

La siguiente tabla muestra el personal temporal que se contratará en cada sede o subsele:

	<b>LINEAMIENTOS GENERALES AREA URBANA Y RURAL GRAN ENCUESTA INTEGRADA DE HOGARES - GEIH</b>	CÓDIGO: LED-GEIH-MOT-01 VERSIÓN : 08 PÁGINA: 23 FECHA: 06-07-10
---	---	--

Cargo	Clase de Contratación y Honorarios <sup>2</sup>
Sensibilizador	Contrato por Orden de Prestación de servicios con honorarios mensuales de <b>\$ 825.000</b>
Supervisor	Contrato por Orden de Prestación de servicios con honorarios mensual de <b>\$1.110.000</b>
Ingeniero de Sistemas	Contrato por Orden de Prestación de servicios con honorarios mensual de <b>\$1.800.000</b>
Coordinador de Campo	Contrato por Orden de Prestación de servicios con honorarios mensuales de <b>\$1.600.000</b>
Recolector	Contrato por Orden de Prestación de servicios honorarios mensuales de <b>\$ 980.000.</b>
Recuentista	Contrato por Orden de Prestación de servicios honorarios mensuales de <b>\$ 980.000.</b>

### 13 MANEJO DE IMPLEMENTOS DEVOLUTIVOS.

Cada Equipo contará con una serie de implementos necesarios para la ejecución del trabajo de campo: Carnets, chalecos, capas, gorras, maletines, DMC y en el caso de los recolectores rurales, GPS, los cuales tienen carácter devolutivo. El control de dichos elementos estará a cargo del supervisor, quien deberá reintegrarlos a su respectiva Sede o subsede una vez concluya la fase de recolección del trimestre.

### 14 TRANSPORTE

Para realizar las actividades de recolección de la Gran Encuesta, los equipos de trabajo utilizan dos (2) tipos de transporte, así:

#### TRANSPORTE

Se pagará por concepto de transporte urbano la suma de \$6.000 diarios a contratistas que cumplan actividades de recolección y supervisión, de acuerdo con los valores establecidos en la Resolución vigente.

#### TRANSPORTE ESPECIAL

Se ha programado un vehículo por cada supervisor de campo de lunes a sábado, para ser utilizado en horas nocturnas para las encuestas pendientes, zonas de alto riesgo y de

<sup>2</sup> Los honorarios han sido establecidos según la Resolución 1253 del 28 de diciembre de 2009, por la cual se adopta la Tabla de Perfiles y Honorarios Máximos para Contratistas DANE y FONDANE

	<b>LINEAMIENTOS GENERALES AREA URBANA Y RURAL GRAN ENCUESTA INTEGRADA DE HOGARES - GEIH</b>	CÓDIGO: LED-GEIH-MOT-01 VERSIÓN : 08 PÁGINA: 24 FECHA: 06-07-10
---	---	--

difícil acceso ó fines de semana. Respecto al año anterior a cada ciudad se le adicionó una hora de transporte especial.

Teniendo en cuenta la ciudad, la distribución de horas diarias de transporte especial se hará de la siguiente manera:

Ciudad	Horas para sensibilizadores	Horas para supervisores y recolectores	Total de horas asignadas
Armenia	1	2	3
Barranquilla	1	3	4
Bogotá	1	4	5
Bucaramanga	1	3	4
Cali	1	3	4
Cartagena	1	2	3
Cúcuta	1	2	3
Florencia	1	2	2
Ibagué	1	2	2
Manizales	1	3	4
Medellín	1	4	5
Montería	1	2	3
Neiva	1	2	3
Pasto	1	2	3
Pereira	1	2	3
Popayán	1	2	3
Quibdó	1	2	3
Riohacha	1	2	3
San Andrés	1	2	3
Santa Marta	1	2	3
Sincelejo	1	2	3
Tunja	1	2	3
Valledupar	1	2	3
Villavicencio	1	2	3

## 15 PRESUPUESTO URBANO



	<p align="center"><b>LINEAMIENTOS GENERALES AREA URBANA Y RURAL GRAN ENCUESTA INTEGRADA DE HOGARES - GEIH</b></p>	<p>CÓDIGO: LED-GEIH-MOT-01 VERSIÓN : 08 PÁGINA: 25 FECHA: 06-07-10</p>
---	---	--

El presupuesto urbano asignado para llevar a cabo la recolección de la GEIH durante los 12 meses del año 2010, se describe a continuación (Ver Anexo 9):

### **COORDINADOR DE CAMPO**

Se asignó presupuesto para contratar un (1) Coordinador de campo en cada sede y subsele durante 12 meses. El monto total asignado es de \$19.200.240 por coordinador.

Adicionalmente para la subsele Riohacha se asignó presupuesto para contratar otro Coordinador de campo durante 90 días (3 meses). El monto total asignado es de \$4.800.060 por coordinador. Abarcar

### **APOYO LOGÍSTICO**

Se asignó presupuesto para contratar un (1) Apoyo Logístico en cada sede y subsele durante 12 meses. El monto total asignado es de \$19.200.240 por apoyo.

### **INGENIERO DE SISTEMAS**

Se asignó presupuesto para contratar un (1) Ingeniero de Sistemas en cada sede y subsele durante 12 meses. El monto total asignado es de \$21.600.000 por ingeniero.

### **SUPERVISOR**

En Bogotá y Medellín: Se asignó presupuesto para contratar tres (3) supervisores durante 12 meses por ciudad. El monto total asignado es de \$39.960.000 para los tres supervisores.

En el resto de ciudades: Se asignó presupuesto para contratar dos (2) supervisores durante 12 meses por ciudad. El monto total asignado es de \$26.640.000 para ambos supervisores.

### **RECOLECTOR**

El número de recolectores se asignó en cada ciudad según el tamaño de la muestra.

En Medellín: Se asignó presupuesto para contratar diez (10) recolectores durante 12 meses. El monto total asignado es de \$117.601.200 para los diez recolectores.

En Bogotá: Se asignó presupuesto para contratar nueve (9) recolectores durante 12 meses. El monto total asignado es de \$105.841.080 para los nueve recolectores.

En Barranquilla, Cali, Cartagena, Cúcuta, Manizales, Popayán, Neiva, Santa Marta, Valledupar y Villavicencio: Se asignó presupuesto para contratar seis (6) recolectores

	<p align="center"><b>LINEAMIENTOS GENERALES AREA URBANA Y RURAL GRAN ENCUESTA INTEGRADA DE HOGARES - GEIH</b></p>	<p>CÓDIGO: LED-GEIH-MOT-01 VERSIÓN : 08 PÁGINA: 26 FECHA: 06-07-10</p>
---	---	--

durante 12 meses, por ciudad. El monto total asignado es de \$70.560.720 para los seis recolectores.

En Armenia, Bucaramanga, Florencia, Ibagué, Montería, Pasto, Pereira, Quibdó, Riohacha, San Andrés, Sincelejo y Tunja: Se asignó presupuesto para contratar cinco (5) recolectores durante 12 meses, por ciudad. El monto total asignado es de \$58.800.600 para los cinco recolectores.

### **RECUEENTISTA**

En Bogotá y Medellín: Se asignó presupuesto para contratar dos (2) recuentistas durante 120 días (4 meses) por ciudad. El monto total asignado es de \$7.840.080 para ambos recuentistas.

En el resto de ciudades: Se asignó presupuesto para contratar un (1) recuentista durante 120 días (4 meses) por ciudad. El monto total asignado es de \$3.920.040 para el recuentista.

### **SENSIBILIZADOR**

En Bogotá y Medellín: Se asignó presupuesto para contratar tres (3) sensibilizadores durante 12 meses, por ciudad. El monto total asignado es de \$30.600.720 para los tres sensibilizadores.

En el resto de ciudades: Se asignó presupuesto para contratar dos (2) sensibilizadores durante 12 meses, por ciudad. El monto total asignado es de \$20.400.480 para ambos sensibilizadores.

### **TRANSPORTE ESPECIAL RECOLECCIÓN**

Teniendo en cuenta que una hora de transporte especial equivale a \$13.063, se estableció:

En Bogotá y Medellín: Se asignó para cada supervisor, 4 horas diarias de transporte especial y a cada sensibilizador 1 hora, durante 320 días. El monto total asignado es de \$62.702.400 para los tres supervisores.

En Barranquilla, Bucaramanga, Cali y Manizales: Se asignó para cada supervisor, 3 horas diarias de transporte especial y 1 hora a cada sensibilizador, durante 320 días. El monto total asignado es de \$32.605.248 para ambos supervisores.

En el resto de ciudades: Se asignó para los 2 supervisores, 2 horas diarias de transporte especial y 1 hora a cada sensibilizador, durante 320 días por ciudad. El monto total asignado es de \$25.080.960 para los ambos supervisores.

### **TRANSPORTE ESPECIAL RECUEENTO**

	<b>LINEAMIENTOS GENERALES AREA URBANA Y RURAL GRAN ENCUESTA INTEGRADA DE HOGARES - GEIH</b>	CÓDIGO: LED-GEIH-MOT-01 VERSIÓN : 08 PÁGINA: 27 FECHA: 06-07-10
---	---	--

En Bogotá y Medellín: Se asignó para cada Recuentista y Apoyo Logístico, 2 horas diarias de transporte especial, durante 96 días. El monto total asignado es de \$7.524.288 para las tres personas.

El resto de ciudades: Se asignó para cada Recuentista y Apoyo Logístico, 2 horas diarias de transporte especial, durante 96 días. El monto total asignado es de \$5.016.192 para las dos personas.

### **TRANSPORTE URBANO**

En Medellín: Se le asignó a cada supervisor, recolector y sensibilizador, \$6.000 diarios de transporte urbano, durante 320 días. El monto total asignado es de \$30.720.000 para las 16 personas.

En Bogotá: Se le asignó a cada supervisor, recolector y sensibilizador, \$6.000 diarios de transporte urbano, durante 320 días. El monto total asignado es de \$28.800.000 para las 15 personas.

En Barranquilla, Cali, Cartagena, Cúcuta, Manizales, Popayán, Neiva, Santa Marta, Valledupar y Villavicencio: Se le asignó a cada supervisor, recolector y sensibilizador, \$6.000 diarios de transporte urbano, durante 320 días. El monto total asignado es de \$19.200.000 para las 10 personas.

En Armenia, Bucaramanga, Florencia, Ibagué, Montería, Pasto, Pereira, Quibdó, Riohacha, San Andrés, Sincelejo y Tunja: Se le asignó a cada supervisor, recolector y sensibilizador, \$6.000 diarios de transporte urbano, durante 320 días. El monto total asignado es de \$17.280.000 para las 9 personas.

### **TRANSPORTE URBANO COORDINADOR DE CAMPO**

Se le asignó a cada Coordinador de Campo, \$6.000 diarios de transporte urbano, para 180 días. El monto total asignado es de \$1.080.000 para cada coordinador.

### **TRANSPORTE URBANO RECuento**

En Bogotá y Medellín: Se le asignó a cada Recuentista y Apoyo Logístico, \$6.000 diarios de transporte urbano, para 96 días. El monto total asignado es de \$1.728.000 para las 3 personas.

En el resto de ciudades: Se le asignó a cada Recuentista y Apoyo Logístico, \$6.000 diarios de transporte urbano, para 96 días. El monto total asignado es de \$1.152.000 para las 2 personas.

	<p align="center"><b>LINEAMIENTOS GENERALES AREA URBANA Y RURAL GRAN ENCUESTA INTEGRADA DE HOGARES - GEIH</b></p>	<p>CÓDIGO: LED-GEIH-MOT-01 VERSIÓN : 08 PÁGINA: 28 FECHA: 06-07-10</p>
---	---	--

## 16 PRESUPUESTO RURAL

El presupuesto rural estipulado para llevar a cabo la recolección de la GEIH durante los meses de julio a octubre del año 2010, se describe a continuación (Ver anexo 10):

### **TERRITORIAL NORTE**

#### **BARRANQUILLA:**

Supervisor y recolector:

Se asignó un grupo de un (1) supervisor y tres (3) recolectores, los cuales se contrataron durante las etapas 1007 a 1010 de 2010; a la etapa 1009 no se le asignó muestra.

El número de rutas asignadas para trabajar en el departamento de Atlántico durante las etapas de julio a octubre, es el siguiente:

Julio: 1 ruta de 14 segmentos  
Agosto: 1 ruta de 13 segmentos  
Septiembre: No se le asignó muestra  
Octubre: 1 ruta de 9 segmentos

Transporte especial:

Se le asignó al supervisor un monto diario de \$120.000, para el pago de transporte especial de acuerdo al número de días asignados por ruta.

Viáticos y Gastos de viaje:

Para cada recolector y supervisor, se dispuso de la suma diaria de \$55.000 durante las etapas trabajadas y los días a cancelar se liquidaran dependiendo de la duración de cada ruta de trabajo

Compra de Kit:

Se adjudicaron \$ 4.000.000 por concepto de compra de Kit durante el año.

Impresos y publicaciones:

Se adjudicaron \$ 400.000 por concepto de impresos y publicaciones durante el año.

#### **CARTAGENA**

Supervisor y recolector:

	<p align="center"><b>LINEAMIENTOS GENERALES AREA URBANA Y RURAL GRAN ENCUESTA INTEGRADA DE HOGARES - GEIH</b></p>	<p>CÓDIGO: LED-GEIH-MOT-01 VERSIÓN : 08 PÁGINA: 29 FECHA: 06-07-10</p>
---	---	--

Se asignó un grupo de un (1) supervisor y tres (3) recolectores, los cuales se contrataron durante las etapas 1007 a 1010 de 2010.

El número de rutas asignadas para trabajar en el departamento de Bolívar durante las etapas de julio a octubre, es el siguiente:

Julio: 1 ruta de 11 segmentos  
Agosto: 1 ruta de 11 segmentos  
Septiembre: 1 ruta de 12 segmentos  
Octubre: 1 ruta de 1 segmento

Transporte especial:

Se le asignó al supervisor un monto diario de \$120.000, para el pago de transporte especial de acuerdo al número de días asignados por ruta.

Otros transportes:

Se le asignó a los grupos de trabajo, un total de \$2.000.000 por concepto de Otros Transportes, que serán utilizados para el alquiler de transportes alternativos en lugares de difícil acceso.

Viáticos y Gastos de viaje:

Se estipuló la suma diaria de \$55.000 para cada recolector y supervisor durante las etapas trabajadas.

Compra de Kit:

Se adjudicaron \$ 3.000.000 por concepto de compra de Kit durante el año.

Impresos y publicaciones:

Se adjudicaron \$ 600.000 por concepto de impresos y publicaciones durante el año.

## **RIOHACHA**

Supervisor y recolector:

Se asignó un grupo de un (1) supervisor y tres (2) recolectores para la etapa 1007, y un grupo de dos (2) supervisores y cinco (5) recolectores los cuales se contrataron durante las etapas 1008 a 1010 de 2010.

El número de rutas asignadas para trabajar en el departamento de La Guajira durante las etapas de julio a octubre, es el siguiente:

	<p align="center"><b>LINEAMIENTOS GENERALES AREA URBANA Y RURAL GRAN ENCUESTA INTEGRADA DE HOGARES - GEIH</b></p>	<p>CÓDIGO: LED-GEIH-MOT-01 VERSIÓN : 08 PÁGINA: 30 FECHA: 06-07-10</p>
---	---	--

Julio: 1 ruta de 1 segmento  
 Agosto: 1 ruta de 20 segmentos  
 Septiembre: 1 ruta de 23 segmentos  
 Octubre: 1 ruta de 17 segmentos

#### Transporte especial:

Se le asignó al primer grupo de supervisores un monto diario de \$120.000, para el pago de transporte especial; y al segundo grupo un monto de \$114.000 diarios.

#### Otros transportes:

Se le asignó a los grupos de trabajo, un total de \$1.000.000 por concepto de Otros Transportes, que serán utilizados para el alquiler de transportes alternativos en lugares de difícil acceso.

#### Viáticos y Gastos de viaje:

Se estipuló la suma diaria de \$55.000 para cada recolector y supervisor durante las etapas trabajadas.

#### Compra de Kit:

Se adjudicaron \$ 2.000.000 por concepto de compra de Kit durante el año.

#### Impresos y publicaciones:

Se adjudicaron \$ 600.000 por concepto de impresos y publicaciones durante el año.

### **SANTA MARTA**

#### Supervisor y recolector:

Se asignó un grupo de dos (2) supervisores y cinco (5) recolectores los cuales se contrataron durante las etapas 1007 a 1010 de 2010.

El número de rutas asignadas para trabajar en el departamento de Magdalena durante las etapas de julio a octubre, es el siguiente:

Julio: 1 ruta de 15 segmentos  
 Agosto: 1 ruta de 18 segmentos  
 Septiembre: 1 ruta de 17 segmentos  
 Octubre: 1 ruta de 20 segmentos

#### Transporte especial:

	<p align="center"><b>LINEAMIENTOS GENERALES AREA URBANA Y RURAL GRAN ENCUESTA INTEGRADA DE HOGARES - GEIH</b></p>	<p>CÓDIGO: LED-GEIH-MOT-01 VERSIÓN : 08 PÁGINA: 31 FECHA: 06-07-10</p>
---	---	--

Se le asignó al supervisor un monto diario de \$120.000, para el pago de transporte especial de acuerdo al número de días asignados por ruta.

Otros transportes:

Se le asignó a los grupos de trabajo, un total de \$600.000 por concepto de Otros Transportes, que serán utilizados para el alquiler de transportes alternativos en lugares de difícil acceso.

Viáticos y Gastos de viaje:

Se estipuló la suma diaria de \$55.000 para cada recolector y supervisor durante las etapas trabajadas.

Compra de Kit:

Se adjudicaron \$ 2.000.000 por concepto de compra de Kit durante el año.

Impresos y publicaciones:

Se adjudicaron \$ 600.000 por concepto de impresos y publicaciones durante el año.

## **SINCELEJO**

Supervisor y recolector:

Se asignó un grupo de dos (2) supervisores y cinco (5) recolectores los cuales se contrataron durante las etapas 1007, 1008 y 1010; en la etapa 1009 se estableció un grupo de un (1) supervisor y dos (2) recolectores.

El número de rutas asignadas para trabajar en el departamento de Sucre durante las etapas de julio a octubre, es el siguiente:

Julio: 1 ruta de 25 segmentos  
Agosto: 1 ruta de 15 segmentos  
Septiembre: 1 ruta de 1 segmento  
Octubre: 1 ruta de 14 segmentos

Transporte especial:

Se le asignó al supervisor un monto diario de \$120.000, para el pago de transporte especial de acuerdo al número de días asignados por ruta.

Otros transportes:

	<p><b>LINEAMIENTOS GENERALES AREA URBANA Y RURAL GRAN ENCUESTA INTEGRADA DE HOGARES - GEIH</b></p>	<p>CÓDIGO: LED-GEIH-MOT-01 VERSIÓN : 08 PÁGINA: 32 FECHA: 06-07-10</p>
---	--	--

Se le asignó a los grupos de trabajo, un total de \$1.600.000 por concepto de Otros Transportes, que serán utilizados para el alquiler de transportes alternativos en lugares de difícil acceso.

Viáticos y Gastos de viaje:

Se estipuló la suma diaria de \$55.000 para cada recolector y supervisor durante las etapas trabajadas.

Compra de Kit:

Se adjudicaron \$ 2.000.000 por concepto de compra de Kit durante el año.

Impresos y publicaciones:

Se adjudicaron \$ 600.000 por concepto de impresos y publicaciones durante el año.

## **VALLEDUPAR**

Supervisor y recolector:

Se asignó un grupo de dos (2) supervisores y cuatro (4) recolectores para las etapas 1007 y 1010; en la etapa 1008 se estableció un grupo de un (1) supervisor y tres (3) recolectores y en la etapa 1009 se asignó un grupo de un (1) supervisor y dos (2) recolectores.

El número de rutas asignadas para trabajar en el departamento de Cesar durante las etapas de julio a octubre, es el siguiente:

Julio: 1 ruta de 19 segmentos  
Agosto: 1 ruta de 16 segmentos  
Septiembre: 1 ruta de 2 segmentos  
Octubre: 1 ruta de 22 segmentos

Transporte especial:

Se le asignó al supervisor un monto diario de \$120.000, para el pago de transporte especial de acuerdo al número de días asignados por ruta.

Otros transportes:

Se le asignó a los grupos de trabajo, un total de \$ 600.000 por concepto de Otros Transportes, que serán utilizados para el alquiler de transportes alternativos en lugares de difícil acceso.

Viáticos y Gastos de viaje:



	<p><b>LINEAMIENTOS GENERALES AREA URBANA Y RURAL GRAN ENCUESTA INTEGRADA DE HOGARES - GEIH</b></p>	<p>CÓDIGO: LED-GEIH-MOT-01 VERSIÓN : 08 PÁGINA: 33 FECHA: 06-07-10</p>
---	--	--

Se estipuló la suma diaria de \$55.000 para cada recolector y supervisor durante las etapas trabajadas.

Compra de Kit:

Se adjudicaron \$ 2.000.000 por concepto de compra de Kit durante el año.

Impresos y publicaciones:

Se adjudicaron \$ 600.000 por concepto de impresos y publicaciones durante el año.

## **TERRITORIAL CENTRO**

### **BOGOTÁ**

Supervisor y recolector:

Se asignaron dos grupos de un (1) supervisor y dos (2) recolectores para la etapa 1007; y dos grupos de un (1) supervisor y dos y tres (2-3) recolectores para las etapas 1008, 1009 y 1010.

El número de rutas asignadas para trabajar en el departamento de Cundinamarca durante las etapas de julio a octubre, es el siguiente:

Julio: 2 rutas - 12 segmentos  
Agosto: 2 rutas - 18 segmentos  
Septiembre: 2 rutas - 24 segmentos  
Octubre: 2 rutas - 29 segmentos

Transporte especial:

Se le asignó al supervisor un monto diario de \$120.000, para el pago de transporte especial de acuerdo al número de días asignados por ruta.

Viáticos y Gastos de viaje:

Se estipuló la suma diaria de \$55.000 para cada recolector y supervisor durante las etapas trabajadas.

Compra de Kit:

Se adjudicaron \$ 5.000.000 por concepto de compra de Kit durante el año.

Impresos y publicaciones:

	<p><b>LINEAMIENTOS GENERALES AREA URBANA Y RURAL GRAN ENCUESTA INTEGRADA DE HOGARES - GEIH</b></p>	<p>CÓDIGO: LED-GEIH-MOT-01 VERSIÓN : 08 PÁGINA: 34 FECHA: 06-07-10</p>
---	--	--

Se adjudicaron \$ 600.000 por concepto de impresos y publicaciones durante el año.

## **TUNJA**

Supervisor y recolector:

Se asignaron dos grupos de un (1) supervisor y dos y tres (2-3) recolectores para las etapas 1007, 1008 y 1009; en la etapa 1010 se estableció un grupo de un (1) supervisor y tres (3) recolectores.

El número de rutas asignadas para trabajar en el departamento de Boyacá durante las etapas de julio a octubre, es el siguiente:

Julio: 2 rutas - 23 segmentos  
Agosto: 2 rutas - 25 segmentos  
Septiembre: 2 rutas - 18 segmentos  
Octubre: 1 ruta de 12 segmentos

Transporte especial:

Se le asignó al supervisor un monto diario de \$120.000, para el pago de transporte especial de acuerdo al número de días asignados por ruta.

Otros transportes:

Se le asignó a los grupos de trabajo, un total de \$1.600.000 por concepto de Otros Transportes, que serán utilizados para el alquiler de transportes alternativos en lugares de difícil acceso.

Viáticos y Gastos de viaje:

Se estipuló la suma diaria de \$55.000 para cada recolector y supervisor durante las etapas trabajadas.

Compra de Kit:

Se adjudicaron \$ 2.000.000 por concepto de compra de Kit durante el año.

Impresos y publicaciones:

Se adjudicaron \$ 600.000 por concepto de impresos y publicaciones durante el año.

## **NEIVA**

Supervisor y recolector:

	<p><b>LINEAMIENTOS GENERALES AREA URBANA Y RURAL GRAN ENCUESTA INTEGRADA DE HOGARES - GEIH</b></p>	<p>CÓDIGO: LED-GEIH-MOT-01 VERSIÓN : 08 PÁGINA: 35 FECHA: 06-07-10</p>
---	--	--

Se asignó un grupo de un (1) supervisor y dos (2) recolectores para la etapa 1007; se asignó un grupo de un (1) supervisor y tres (3) recolectores para la etapa 1008; y se asignó un grupo de dos (2) supervisores y cinco (5) recolectores para las etapas 1009 y 1010.

El número de rutas asignadas para trabajar en el departamento de Huila durante las etapas de julio a octubre, es el siguiente:

Julio: 1 ruta - 1 segmento  
Agosto: 1 ruta - 17 segmentos  
Septiembre: 1 ruta - 22 segmentos  
Octubre: 1 ruta de 17 segmentos

Transporte especial:

Se le asignó al supervisor un monto diario de \$120.000, para el pago de transporte especial de acuerdo al número de días asignados por ruta.

Otros transportes:

Se le asignó a los grupos de trabajo, un total de \$1.600.000 por concepto de Otros Transportes, que serán utilizados para el alquiler de transportes alternativos en lugares de difícil acceso.

Viáticos y Gastos de viaje:

Se estipuló la suma diaria de \$55.000 para cada recolector y supervisor durante las etapas trabajadas.

Compra de Kit:

Se adjudicaron \$ 2.000.000 por concepto de compra de Kit durante el año.

Impresos y publicaciones:

Se adjudicaron \$ 600.000 por concepto de impresos y publicaciones durante el año.

## **VILLAVICENCIO**

Supervisor y recolector:

Se asignó un grupo de un (1) supervisor y tres (3) recolectores para la etapa 1007; se asignó un grupo de dos (2) supervisores y cinco (5) recolectores para las etapas 1008, 1009 y 1010.

	<p align="center"><b>LINEAMIENTOS GENERALES AREA URBANA Y RURAL GRAN ENCUESTA INTEGRADA DE HOGARES - GEIH</b></p>	<p>CÓDIGO: LED-GEIH-MOT-01 VERSIÓN : 08 PÁGINA: 36 FECHA: 06-07-10</p>
---	---	--

El número de rutas asignadas para trabajar en el departamento de Meta durante las etapas de julio a octubre, es el siguiente:

Julio: 1 ruta - 17 segmentos  
Agosto: 1 ruta - 23 segmentos  
Septiembre: 1 ruta - 20 segmentos  
Octubre: 1 ruta de 19 segmentos

Transporte especial:

Se le asignó al supervisor un monto diario de \$120.000, para el pago de transporte especial de acuerdo al número de días asignados por ruta.

Otros transportes:

Se le asignó a los grupos de trabajo, un total de \$1600.000 por concepto de Otros Transportes, que serán utilizados para el alquiler de transportes alternativos en lugares de difícil acceso.

Viáticos y Gastos de viaje:

Se estipuló la suma diaria de \$55.000 para cada recolector y supervisor durante las etapas trabajadas.

Compra de Kit:

Se adjudicaron \$ 2.000.000 por concepto de compra de Kit durante el año.

Impresos y publicaciones:

Se adjudicaron \$ 600.000 por concepto de impresos y publicaciones durante el año.

## **FLORENCIA**

Supervisor y recolector:

Se asignó un grupo de dos (2) supervisores y cinco (5) recolectores para las etapas 1007, 1008 y 1010; se asignó un grupo de un (1) supervisor y dos (2) recolectores para la etapa 1009.

El número de rutas asignadas para trabajar en el departamento de Caquetá durante las etapas de julio a octubre, es el siguiente:

Julio: 1 ruta - 16 segmentos  
Agosto: 1 ruta - 21 segmentos  
Septiembre: 1 ruta - 2 segmentos

	<p><b>LINEAMIENTOS GENERALES AREA URBANA Y RURAL GRAN ENCUESTA INTEGRADA DE HOGARES - GEIH</b></p>	<p>CÓDIGO: LED-GEIH-MOT-01 VERSIÓN : 08 PÁGINA: 37 FECHA: 06-07-10</p>
---	--	--

Octubre: 1 ruta - 27 segmentos

Transporte especial:

Se le asignó al supervisor un monto diario de \$120.000, para el pago de transporte especial de acuerdo al número de días asignados por ruta.

Otros transportes:

Se le asignó a los grupos de trabajo, un total de \$3.600.000 por concepto de Otros Transportes, que serán utilizados para el alquiler de transportes alternativos en lugares de difícil acceso.

Viáticos y Gastos de viaje:

Se estipuló la suma diaria de \$55.000 para cada recolector y supervisor durante las etapas trabajadas.

Compra de Kit:

Se adjudicaron \$ 2.000.000 por concepto de compra de Kit durante el año.

Impresos y publicaciones:

Se adjudicaron \$ 600.000 por concepto de impresos y publicaciones durante el año.

## **TERRITORIAL ORIENTE**

### **BUCARAMANGA**

Supervisor y recolector:

Se asignó un grupo de un (1) supervisor y tres (3) recolectores para la etapa 1007; se asignaron dos grupos de un (1) supervisor y dos y tres (2-3) recolectores para las etapas 1008, 1009 y 1010.

El número de rutas asignadas para trabajar en el departamento de Santander durante las etapas de julio a octubre, es el siguiente:

Julio: 1 ruta - 14 segmentos

Agosto: 2 rutas - 25 segmentos

Septiembre: 2 rutas - 41 segmentos

Octubre: 2 rutas - 33 segmentos

Transporte especial:

	<p align="center"><b>LINEAMIENTOS GENERALES AREA URBANA Y RURAL GRAN ENCUESTA INTEGRADA DE HOGARES - GEIH</b></p>	<p>CÓDIGO: LED-GEIH-MOT-01 VERSIÓN : 08 PÁGINA: 38 FECHA: 06-07-10</p>
---	---	--

Se le asignó al supervisor un monto diario de \$120.000, para el pago de transporte especial de acuerdo al número de días asignados por ruta.

Otros transportes:

Se le asignó a los grupos de trabajo, un total de \$2.600.000 por concepto de Otros Transportes, que serán utilizados para el alquiler de transportes alternativos en lugares de difícil acceso.

Viáticos y Gastos de viaje:

Se estipuló la suma diaria de \$55.000 para cada recolector y supervisor durante las etapas trabajadas.

Compra de Kit:

Se adjudicaron \$ 3.000.000 por concepto de compra de Kit durante el año.

Impresos y publicaciones:

Se adjudicaron \$ 600.000 por concepto de impresos y publicaciones durante el año.

## **CÚCUTA**

Supervisor y recolector:

Se asignaron dos grupos de un (1) supervisor y dos y tres (2-3) recolectores para la etapa 1007; se asignó un grupo de un (1) supervisor y tres (3) recolectores para las etapas 1008 y 1010; y se asignó un grupo de dos (2) supervisores y cinco (5) recolectores para la etapa 1009.

El número de rutas asignadas para trabajar en el departamento de Norte de Santander durante las etapas de julio a octubre, es el siguiente:

Julio: 2 rutas - 37 segmentos  
Agosto: 1 ruta - 12 segmentos  
Septiembre: 1 ruta - 29 segmentos  
Octubre: 1 ruta - 19 segmentos

Transporte especial:

Se le asignó al supervisor un monto diario de \$120.000, para el pago de transporte especial de acuerdo al número de días asignados por ruta.

Otros transportes:

	<p><b>LINEAMIENTOS GENERALES AREA URBANA Y RURAL GRAN ENCUESTA INTEGRADA DE HOGARES - GEIH</b></p>	<p>CÓDIGO: LED-GEIH-MOT-01 VERSIÓN : 08 PÁGINA: 39 FECHA: 06-07-10</p>
---	--	--

Se le asignó a los grupos de trabajo, un total de \$2.600.000 por concepto de Otros Transportes, que serán utilizados para el alquiler de transportes alternativos en lugares de difícil acceso.

Viáticos y Gastos de viaje:

Se estipuló la suma diaria de \$55.000 para cada recolector y supervisor durante las etapas trabajadas.

Compra de Kit:

Se adjudicaron \$ 3.000.000 por concepto de compra de Kit durante el año.

Impresos y publicaciones:

Se adjudicaron \$ 600.000 por concepto de impresos y publicaciones durante el año.

## **TERRITORIAL SUR-OCCIDENTE**

### **CALI**

Supervisor y recolector:

Se asignaron dos grupos de un (1) supervisor y, dos y tres (2-3) recolectores para las etapas 1007 a 1010.

El número de rutas asignadas para trabajar en el departamento de Valle del Cauca durante las etapas de julio a octubre, es el siguiente:

Julio: 2 rutas - 33 segmentos  
Agosto: 2 rutas - 43 segmentos  
Septiembre: 2 rutas - 17 segmentos  
Octubre: 2 rutas - 35 segmentos

Transporte especial:

Se le asignó al supervisor un monto diario de \$120.000, para el pago de transporte especial de acuerdo al número de días asignados por ruta.

Otros transportes:

Se le asignó a los grupos de trabajo, un total de \$70.000.000 por concepto de Otros Transportes, que serán utilizados para el alquiler de transportes alternativos en lugares de difícil acceso.

Viáticos y Gastos de viaje:

	<p align="center"><b>LINEAMIENTOS GENERALES AREA URBANA Y RURAL GRAN ENCUESTA INTEGRADA DE HOGARES - GEIH</b></p>	<p>CÓDIGO: LED-GEIH-MOT-01 VERSIÓN : 08 PÁGINA: 40 FECHA: 06-07-10</p>
---	---	--

Se estipuló la suma diaria de \$55.000 para cada recolector y supervisor durante las etapas trabajadas.

Compra de Kit:

Se adjudicaron \$ 4.000.000 por concepto de compra de Kit durante el año.

Impresos y publicaciones:

Se adjudicaron \$ 600.000 por concepto de impresos y publicaciones durante el año.

## **POPAYÁN**

Supervisor y recolector:

Se asignó un grupo de un (1) supervisor y, tres (3) recolectores para la etapa 1007; se asignaron dos grupos de un (1) supervisor y, dos y tres (2-3) recolectores para las etapas 1008 a 1010.

El número de rutas asignadas para trabajar en el departamento de Cauca durante las etapas de julio a octubre, es el siguiente:

Julio: 1 ruta - 10 segmentos  
Agosto: 2 rutas - 24 segmentos  
Septiembre: 2 rutas - 30 segmentos  
Octubre: 2 rutas - 30 segmentos

Transporte especial:

Se le asignó al supervisor un monto diario de \$120.000, para el pago de transporte especial de acuerdo al número de días asignados por ruta.

Otros transportes:

Se le asignó a los grupos de trabajo, un total de \$1.600.000 por concepto de Otros Transportes, que serán utilizados para el alquiler de transportes alternativos en lugares de difícil acceso.

Viáticos y Gastos de viaje:

Se estipuló la suma diaria de \$55.000 para cada recolector y supervisor durante las etapas trabajadas.

Compra de Kit:

Se adjudicaron \$ 3.000.000 por concepto de compra de Kit durante el año.



	<p><b>LINEAMIENTOS GENERALES AREA URBANA Y RURAL GRAN ENCUESTA INTEGRADA DE HOGARES - GEIH</b></p>	<p>CÓDIGO: LED-GEIH-MOT-01 VERSIÓN : 08 PÁGINA: 41 FECHA: 06-07-10</p>
---	--	--

Impresos y publicaciones:

Se adjudicaron \$ 600.000 por concepto de impresos y publicaciones durante el año.

## **PASTO**

Supervisor y recolector:

Se asignaron dos grupos de un (1) supervisor y, dos y tres (2-3) recolectores para las etapas 1007 a 1010.

El número de rutas asignadas para trabajar en el departamento de Nariño durante las etapas de julio a octubre, es el siguiente:

Julio: 2 rutas - 22 segmentos  
Agosto: 2 rutas - 20 segmentos  
Septiembre: 2 rutas - 15 segmentos  
Octubre: 2 rutas - 21 segmentos

Transporte especial:

Se le asignó al supervisor un monto diario de \$120.000, para el pago de transporte especial de acuerdo al número de días asignados por ruta.

Otros transportes:

Se le asignó a los grupos de trabajo, un total de \$10.600.000 por concepto de Otros Transportes, que serán utilizados para el alquiler de transportes alternativos en lugares de difícil acceso.

Viáticos y Gastos de viaje:

Se estipuló la suma diaria de \$55.000 para cada recolector y supervisor durante las etapas trabajadas.

Compra de Kit:

Se adjudicaron \$ 3.000.000 por concepto de compra de Kit durante el año.

Impresos y publicaciones:

Se adjudicaron \$ 600.000 por concepto de impresos y publicaciones durante el año.

## **TERRITORIAL CENTRO-OCCIDENTE**

	<p align="center"><b>LINEAMIENTOS GENERALES AREA URBANA Y RURAL GRAN ENCUESTA INTEGRADA DE HOGARES - GEIH</b></p>	<p>CÓDIGO: LED-GEIH-MOT-01 VERSIÓN : 08 PÁGINA: 42 FECHA: 06-07-10</p>
---	---	--

## **MANIZALES**

Supervisor y recolector:

Se asignó un grupo de dos (2) supervisores y, cinco (5) recolectores para las etapas 1007 a 1009; y un grupo de un (1) supervisor y dos (2) recolectores para la etapa 1010.

El número de rutas asignadas para trabajar en el departamento de Caldas durante las etapas de julio a octubre, es el siguiente:

Julio: 1 ruta - 24 segmentos  
Agosto: 1 ruta - 21 segmentos  
Septiembre: 1 ruta - 22 segmentos  
Octubre: 1 ruta - 1 segmento

Transporte especial:

Se le asignó al supervisor un monto diario de \$120.000, para el pago de transporte especial de acuerdo al número de días asignados por ruta.

Otros transportes:

Se le asignó a los grupos de trabajo, un total de \$1.600.000 por concepto de Otros Transportes, que serán utilizados para el alquiler de transportes alternativos en lugares de difícil acceso.

Viáticos y Gastos de viaje:

Se estipuló la suma diaria de \$55.000 para cada recolector y supervisor durante las etapas trabajadas.

Compra de Kit:

Se adjudicaron \$ 3.000.000 por concepto de compra de Kit durante el año.

Impresos y publicaciones:

Se adjudicaron \$ 600.000 por concepto de impresos y publicaciones durante el año.

## **PEREIRA**

Supervisor y recolector:

Se asignó un grupo de un (1) supervisor y, tres (3) recolectores para las etapas 1007 a 1010.

	<p align="center"><b>LINEAMIENTOS GENERALES AREA URBANA Y RURAL GRAN ENCUESTA INTEGRADA DE HOGARES - GEIH</b></p>	<p>CÓDIGO: LED-GEIH-MOT-01 VERSIÓN : 08 PÁGINA: 43 FECHA: 06-07-10</p>
---	---	--

El número de rutas asignadas para trabajar en el departamento de Risaralda durante las etapas de julio a octubre, es el siguiente:

Julio: 1 ruta - 14 segmentos  
Agosto: 1 ruta - 4 segmentos  
Septiembre: 1 ruta - 16 segmentos  
Octubre: 1 ruta - 13 segmentos

Transporte especial:

Se le asignó al supervisor un monto diario de \$120.000, para el pago de transporte especial de acuerdo al número de días asignados por ruta.

Otros transportes:

Se le asignó a los grupos de trabajo, un total de \$1.900.000 por concepto de Otros Transportes, que serán utilizados para el alquiler de transportes alternativos en lugares de difícil acceso.

Viáticos y Gastos de viaje:

Se estipuló la suma diaria de \$55.000 para cada recolector y supervisor durante las etapas trabajadas.

Compra de Kit:

Se adjudicaron \$ 3.000.000 por concepto de compra de Kit durante el año.

Impresos y publicaciones:

Se adjudicaron \$ 600.000 por concepto de impresos y publicaciones durante el año.

## **ARMENIA**

Supervisor y recolector:

Se asignó un grupo de un (1) supervisor y, tres (3) recolectores para las etapas 1007 a 1010.

El número de rutas asignadas para trabajar en el departamento de Risaralda durante las etapas de julio a octubre, es el siguiente:

Julio: 1 ruta - 17 segmentos  
Agosto: 1 ruta - 16 segmentos  
Septiembre: 1 ruta - 17 segmentos

	<p><b>LINEAMIENTOS GENERALES AREA URBANA Y RURAL GRAN ENCUESTA INTEGRADA DE HOGARES - GEIH</b></p>	<p>CÓDIGO: LED-GEIH-MOT-01 VERSIÓN : 08 PÁGINA: 44 FECHA: 06-07-10</p>
---	--	--

Octubre: 1 ruta - 17 segmentos

Transporte especial:

Se le asignó al supervisor un monto diario de \$120.000, para el pago de transporte especial de acuerdo al número de días asignados por ruta.

Otros transportes:

Se le asignó a los grupos de trabajo, un total de \$1.600.000 por concepto de Otros Transportes, que serán utilizados para el alquiler de transportes alternativos en lugares de difícil acceso.

Viáticos y Gastos de viaje:

Se estipuló la suma diaria de \$55.000 para cada recolector y supervisor durante las etapas trabajadas.

Compra de Kit:

Se adjudicaron \$ 3.000.000 por concepto de compra de Kit durante el año.

Impresos y publicaciones:

Se adjudicaron \$ 600.000 por concepto de impresos y publicaciones durante el año.

**IBAGUÉ**

Supervisor y recolector:

Se asignó un grupo de un (1) supervisor y, tres (3) recolectores para la etapa 1007; un grupo de un (1) supervisor y dos (2) recolectores para las etapas 1008 y 1009; para la etapa 1010 se asignaron dos grupos de un (1) supervisor y, dos y tres (2-3) recolectores.

El número de rutas asignadas para trabajar en el departamento de Tolima durante las etapas de julio a octubre, es el siguiente:

Julio: 1 ruta - 19 segmentos

Agosto: 1 ruta - 9 segmentos

Septiembre: 1 ruta - 8 segmentos

Octubre: 2 rutas - 22 segmentos

Transporte especial:

Se le asignó al supervisor un monto diario de \$120.000, para el pago de transporte especial de acuerdo al número de días asignados por ruta.

	<b>LINEAMIENTOS GENERALES AREA URBANA Y RURAL GRAN ENCUESTA INTEGRADA DE HOGARES - GEIH</b>	CÓDIGO: LED-GEIH-MOT-01 VERSIÓN : 08 PÁGINA: 45 FECHA: 06-07-10
---	---	--

Otros transportes:

Se le asignó a los grupos de trabajo, un total de \$1.600.000 por concepto de Otros Transportes, que serán utilizados para el alquiler de transportes alternativos en lugares de difícil acceso.

Viáticos y Gastos de viaje:

Se estipuló la suma diaria de \$55.000 para cada recolector y supervisor durante las etapas trabajadas.

Compra de Kit:

Se adjudicaron \$ 3.000.000 por concepto de compra de Kit durante el año.

Impresos y publicaciones:

Se adjudicaron \$ 600.000 por concepto de impresos y publicaciones durante el año.

## **TERRITORIAL NOR-OCCIDENTE**

### **MEDELLÍN**

Supervisor y recolector:

Se asignaron dos grupos de un (1) supervisor y, dos y tres (2-3) recolectores para las etapas 1007 a 1010.

El número de rutas asignadas para trabajar en el departamento de Antioquia durante las etapas de julio a octubre, es el siguiente:

Julio: 2 rutas - 17 segmentos  
Agosto: 2 rutas - 22 segmentos  
Septiembre: 2 rutas - 23 segmentos  
Octubre: 2 rutas - 13 segmentos

Transporte especial:

Se le asignó al supervisor un monto diario de \$200.000, para el pago de transporte especial de acuerdo al número de días asignados por ruta.

Otros transportes:

Se le asignó a los grupos de trabajo, un total de \$91.000.000 por concepto de Otros Transportes, que serán utilizados para el alquiler de transportes alternativos en lugares de difícil acceso.

	<p><b>LINEAMIENTOS GENERALES AREA URBANA Y RURAL GRAN ENCUESTA INTEGRADA DE HOGARES - GEIH</b></p>	<p>CÓDIGO: LED-GEIH-MOT-01 VERSIÓN : 08 PÁGINA: 46 FECHA: 06-07-10</p>
---	--	--

Viáticos y Gastos de viaje:

Se estipuló la suma diaria de \$55.000 para cada recolector y supervisor durante las etapas trabajadas.

Compra de Kit:

Se adjudicaron \$ 5.000.000 por concepto de compra de Kit durante el año.

Impresos y publicaciones:

Se adjudicaron \$ 600.000 por concepto de impresos y publicaciones durante el año.

## **MONTERÍA**

Supervisor y recolector:

Se asignaron dos grupos de un (1) supervisor y, dos (2) recolectores para las etapas 1007 y 1009; y se asignó un grupo de un (1) supervisor y, dos (2) recolectores para las etapas 1008 y 1010.

El número de rutas asignadas para trabajar en el departamento de Córdoba durante las etapas de julio a octubre, es el siguiente:

Julio: 2 rutas - 15 segmentos  
Agosto: 1 ruta - 7 segmentos  
Septiembre: 2 rutas - 16 segmentos  
Octubre: 1 ruta - 8 segmentos

Transporte especial:

Se le asignó al supervisor un monto diario de \$120.000, para el pago de transporte especial de acuerdo al número de días asignados por ruta.

Otros transportes:

Se le asignó a los grupos de trabajo, un total de \$1.900.000 por concepto de Otros Transportes, que serán utilizados para el alquiler de transportes alternativos en lugares de difícil acceso.

Viáticos y Gastos de viaje:

Se estipuló la suma diaria de \$55.000 para cada recolector y supervisor durante las etapas trabajadas.

	<p><b>LINEAMIENTOS GENERALES AREA URBANA Y RURAL GRAN ENCUESTA INTEGRADA DE HOGARES - GEIH</b></p>	<p>CÓDIGO: LED-GEIH-MOT-01 VERSIÓN : 08 PÁGINA: 47 FECHA: 06-07-10</p>
---	--	--

Compra de Kit:

Se adjudicaron \$ 3.000.000 por concepto de compra de Kit durante el año.

Impresos y publicaciones:

Se adjudicaron \$ 600.000 por concepto de impresos y publicaciones durante el año.

## **QUIBDÓ**

Supervisor y recolector:

Se asignaron dos grupos de un (1) supervisor y, dos y tres (2-3) recolectores para las etapas 1007 y 1009; y se asignó un grupo de un (1) supervisor y, dos (2) recolectores para la etapa 1010. A la etapa 1008 no se le asignó muestra.

El número de rutas asignadas para trabajar en el departamento de Chocó durante las etapas de julio a octubre, es el siguiente:

Julio: 2 rutas - 22 segmentos

Agosto: No se le asignó muestra

Septiembre: 2 rutas - 25 segmentos

Octubre: 1 ruta - 1 segmento

Transporte especial:

Se le asignó al supervisor un monto diario de \$120.000, para el pago de transporte especial de acuerdo al número de días asignados por ruta.

Otros transportes:

Se le asignó a los grupos de trabajo, un total de \$81.200.000 por concepto de Otros Transportes, que serán utilizados para el alquiler de transportes alternativos en lugares de difícil acceso.

Viáticos y Gastos de viaje:

Se estipuló la suma diaria de \$55.000 para cada recolector y supervisor durante las etapas trabajadas.

Compra de Kit:

Se adjudicaron \$ 3.000.000 por concepto de compra de Kit durante el año.

Impresos y publicaciones:

Se adjudicaron \$ 600.000 por concepto de impresos y publicaciones durante el año.



# LINEAMIENTOS GENERALES AREA URBANA Y RURAL GRAN ENCUESTA INTEGRADA DE HOGARES - GEIH

CÓDIGO: LED-GEIH-MOT-01  
VERSIÓN : 08  
PÁGINA: 48  
FECHA: 06-07-10

## 17 CALENDARIO 2º SEMESTRE 2010 – GEIH

El  
es el  
que se

del  
la  
cada  
una

RUTA ARCHIV

### GRAN ENCUESTA INTEGRADA DE HOGARES - GEIH 2010

S							S							S									
Julio							Agosto							Septiembre									
L	M	M	J	V	S	D	L	M	M	J	V	S	D	L	M	M	J	V	S	D			
25				1	2	3	4	29					1	34			1	2	3	4	5		
26	5	6	7	8	9	10	11	30	2	3	4	5	6	7	8	35	6	7	8	9	10	11	12
27	12	13	14	15	16	17	18	31	9	10	11	12	13	14	15	36	13	14	15	16	17	18	19
28	19	20	21	22	23	24	25	32	16	17	18	19	20	21	22	37	20	21	22	23	24	25	26
29	26	27	28	29	30	31		33	23	24	25	26	27	28	29	38	27	28	29	30			
								34	30	31													
S							S							S									
Octubre							Noviembre							Diciembre									
L	M	M	J	V	S	D	L	M	M	J	V	S	D	L	M	M	J	V	S	D			
38				1	2	3	43	1	2	3	4	5	6	7	47			1	2	3	4	5	
39	4	5	6	7	8	9	10	44	8	9	10	11	12	13	14	48	6	7	8	9	10	11	12
40	11	12	13	14	15	16	17	45	15	16	17	18	19	20	21	49	13	14	15	16	17	18	19
41	18	19	20	21	22	23	24	46	22	23	24	25	26	27	28	50	20	21	22	23	24	25	26
42	25	26	27	28	29	30	31	47	29	30						51	27	28	29	30	31	1	2
																52	3	4	5	6	7	8	9

NOTA: S es el número de la semana de recolección de la Gran Encuesta Integrada de Hogares

Tercer Trimestre    Etapa 1007    Etapa 1008    Etapa 1009  
Cuarto Trimestre    Etapa 1010    Etapa 1011    Etapa 1012

siguiente,  
calendario  
manejará  
durante el  
segundo  
semestre  
2010 para  
Gran  
Encuesta,  
color  
simboliza  
etapa  
diferente.



	<b>LINEAMIENTOS GENERALES AREA URBANA Y RURAL GRAN ENCUESTA INTEGRADA DE HOGARES - GEIH</b>	CÓDIGO: LED-GEIH-MOT-01 VERSIÓN : 08 PÁGINA: 49 FECHA: 06-07-10
---	---	--

Etapa 1007: Inicia el 5 de julio y termina el 8 de agosto.  
 Etapa 1008: Inicia el 9 de agosto y termina el 5 de septiembre  
 Etapa 1009: Inicia el 6 de septiembre y termina el 10 de octubre  
 Etapa 1010: Inicia el 11 de octubre y termina el 7 de noviembre  
 Etapa 1011: Inicia el 8 de noviembre y termina el 5 de diciembre  
 Etapa 1012: Inicia el 6 de diciembre y termina el 9 de enero de 2011

## 18 RUTAS OPERATIVAS

Las rutas que se manejarán en los meses de julio a octubre, son las siguientes:

### JULIO:



# LINEAMIENTOS GENERALES AREA URBANA Y RURAL GRAN ENCUESTA INTEGRADA DE HOGARES - GEIH

CÓDIGO: LED-GEIH-MOT-01  
VERSIÓN : 08  
PÁGINA: 50  
FECHA: 06-07-10

Sede / Subsede	Municipio	Total	Cabecera	Resto	ROUTA Nº	RECOLECTORES	SUPERVISORES	Nº DIAS
Medellin	Caucasia	7	5	2	1	3	1	18
Medellin	Zaragoza	8	3	5	2	2	1	18
Medellin	Envigado	1		1	1	3		
Medellin	Sabaneta	1		1	1			
Barranquilla	Malambo	14	12	2	3	3	1	21
Cartagena	Rio Viejo	10	3	7	4	3	1	15
Cartagena	Cartagena	1		1				
Tunja	Duitama	15	13	2	5	3	1	18
Tunja	Belén	5	4	1	6	2	1	12
Tunja	Cerinza	3	2	1				
Manizales	Anserma	23	10	13	7	5	2	18
Manizales	Manizales	1		1				
Florencia	El Doncello	15	8	7	8	5	2	16
Florencia	Florencia	1		1				
Popayán	Caloto	10	2	8	9	3	1	16
Valledupar	Becerril	18	13	5	10	4	2	18
Valledupar	Valledupar	1		1				
Quibdó	Quibdo	1		1	11			
Quibdó	Medio Atrato	14	1	13	12	3	1	21
Quibdó	Rio Quito	7	3	4	11	2	1	18
Montería	Montelíbano	9	7	2	13	2	1	15
Montería	Chimá	5	3	2	14	2	1	10
Montería	Monteria	1		1				
Bogotá	Sibaté	6	4	2	15	2	1	10
Bogotá	Guasca	6	3	3	16	2	1	10
Neiva	Neiva	1		1	17	2	1	2
Riohacha	Riohacha	1		1	18	2	1	2
Santa Marta	Zona Bananera	14	2	12	19	5	2	12
Santa Marta	Santa Marta	1		1				
Villavicencio	La Uribe	8	2	6	20	3	1	15
Villavicencio	San Juan De Arama	8	4	4				
Villavicencio	Villavicencio	1		1				
Pasto	San Andres De Tumaco	12	8	4	21	3	1	18
Pasto	Contadero	5	2	3	22	2	1	15
Pasto	Contadero - Funes	4	2	2				
Pasto	Pasto	1		1				
Cúcuta	El Carmen	18	6	12	23	2	1	21
Cúcuta	Salazar	18	6	12	24	3	1	21
Cúcuta	Cucuta	1		1				
Armenia	Calarcá	16	10	6	25	3	1	21
Armenia	Armenia	1		1				
Pereira	Santa Rosa De Cabal	13	10	3	26	3	1	18
Pereira	Pereira	3		3				
Bucaramanga	Barrancabermeja	13	11	2	27	3	1	18
Bucaramanga	Giron	1		1				
Sincelejo	Majagual	24	12	12	28	5	2	21
Sincelejo	Sincelejo	1		1				
Ibagué	Herveo	11	2	9	29	3	1	21
Ibagué	Guamo	8	3	5				
Cali	Buenaventura	12	10	2	30	2	1	15
Cali	Pradera	10	8	2	31	3	1	21
Cali	Argelia	5	3	2				
Cali	Versalles	6	3	3				

AGOSTO:



# LINEAMIENTOS GENERALES AREA URBANA Y RURAL GRAN ENCUESTA INTEGRADA DE HOGARES - GEIH

CÓDIGO: LED-GEIH-MOT-01  
VERSIÓN : 08  
PÁGINA: 51  
FECHA: 06-07-10

Sede / Subsede	Municipio	Total	Cabecera	Resto	ruta N°	RECOLECTORES	SUPERVISORES	N° DIAS
Medellín	Apartadó	7	5	2	1	2	1	18
Medellín	Puerto Berrio	8	6	2	2	3	1	21
Medellín	Betulia	6	2	4	1			
Medellín	GIRARDOTA	1		1	2			
Barranquilla	Sabanagrande	12	10	2	3	3	1	16
Barranquilla	BARRANQUILLA	1		1				
Cartagena	Arenal	11	3	8	4	3	1	15
Tunja	Sogamoso	16	13	3	5	3	1	18
Tunja	Ramiriquí	9	6	3	6	2	1	12
Manizales	Pácora	19	11	8	7	5	2	18
Manizales	MANIZALES	1		1				
Manizales	VILLAMARIA	1		1				
Florencia	San José del Fragua	20	6	14	8	5	2	18
Florencia	FLORENCIA	1		1				
Popayán	Bolívar	12	2	10	9	3	1	16
Popayán	Piendamó	11	5	6	10	2	1	15
Popayán	POPAYAN	1		1				
Valledupar	Agustín Codazzi	14	9	5	11	3	1	18
Valledupar	VALLEDUPAR	2		2				
Montería	Cotorra	6	2	4	12	2	1	10
Montería	MONTERIA	1		1				
Bogotá	Cajicá	11	8	3	13	3	1	15
Bogotá	Anolaima	7	2	5	14	2	1	10
Neiva	Baraya	9	5	4	15	3	1	21
Neiva	Villavieja	8	3	5				
Riohacha	Maicao	19	11	8	16	5	2	21
Riohacha	RIOHACHA	1		1				
Santa Marta	San Sebastián de Buenavista	17	7	10	17	5	2	18
Santa Marta	SANTA MARTA	1		1				
Villavicencio	Castilla La Nueva	7	3	4	18	5	2	21
Villavicencio	San Carlos Guaroa	6	3	3				
Villavicencio	Guamal	9	6	3				
Villavicencio	VILLAVICENCIO	1		1				
Pasto	Cumbitará	5	1	4	19	3	1	18
Pasto	Policarpa	6	1	5				
Pasto	Puerres	9	3	6	20	2	1	15
Cúcuta	Bucarasica	6	1	5	21	3	1	18
Cúcuta	Lourdes	5	2	3				
Cúcuta	CUCUTA	1		1				
Armenia	Pijao	16	10	6	22	3	1	21
Pereira	PEREIRA	3		3	23	3	1	5
Pereira	DOS GUEBRADAS	1		1				
Bucaramanga	San Vicente de Chucurí	15	8	7	24	3	1	18
Bucaramanga	Betulia	2	1	1				
Bucaramanga	El Carmen	7	2	5	25	2	1	12
Bucaramanga	PIEDECUENTA	1		1				
Sincelejo	Corozal	15	10	5	26	5	2	15
Ibagué	Cunday	8	3	5	27	2	1	12
Ibagué	IBAGUE	1		1				
Cali	CALI	1		1	28	2	1	21
cali	Tuluá	11	9	2	29	3	1	21
Cali	Jamundí	17	12	5	28			
Cali	Obando	14	9	5	29			

SEPTIEMBRE:

RUTA ARCHIVO:GEIH/DOCUMENTACIONBASICA/MANUALES/OTROS/LED-GEIH-MOT-01.doc



# LINEAMIENTOS GENERALES AREA URBANA Y RURAL GRAN ENCUESTA INTEGRADA DE HOGARES - GEIH

CÓDIGO: LED-GEIH-MOT-01  
VERSIÓN : 08  
PÁGINA: 52  
FECHA: 06-07-10

Sede / Subsede	Municipio	Total	Cabecera	Resto	ruta N°	RECOLECTORES	SUPERVISORES	N° DIAS
Medellín	Rionegro	10	6	4	1	2	1	18
Medellín	Mutatá	6	2	4	2	3	1	21
Medellín	San Andrés De Cuerquía	6	3	3	2			
Medellín	Itagüí	1		1	1			
Cartagena	Turbaná	11	7	4	3	3	1	18
Cartagena	Cartagena	1		1				
Tunja	Chitaraque	6	1	5	4	3	1	15
Tunja	Togüí	5	1	4				
Tunja	La Capilla	3	1	2	5	2	1	12
Tunja	Pachavita	4	1	3				
Manizales	Manzanares	18	7	11	6	5	2	18
Manizales	Marulanda	3	1	2				
Manizales	Manizales	1		1				
Florencia	Florencia	2		2	7	2	1	3
Popayán	El Tambo	13	2	11	8	2	1	16
Popayán	Guapi	17	10	7	9	3	1	18
Valledupar	Valledupar	2		2	10	2	1	3
Montería	Lorica	8	3	5	11	2	1	10
Montería	Ciénaga De Oro	7	2	5	12	2	1	10
Montería	Montería	1		1				
Bogotá	La Mesa	10	5	5	13	2	1	12
Bogotá	Agua De Dios	7	3	4	14	3	1	18
Bogotá	San Juan De Río Seco	7	2	5				
Quibdó	Istmina	15	11	4	15	3	1	21
Quibdó	Medio San Juan	9	2	7	16	2	1	18
Quibdó	Quibdó	1		1				
Neiva	Agrado	21	7	14	17	5	2	18
Neiva	Neiva	1		1				
Riohacha	Barrancas	22	9	13	18	5	2	21
Riohacha	Riohacha	1		1				
Santa Marta	Fundación	17	14	3	19	5	2	18
Villavicencio	Mesetas	19	7	12	20	5	2	18
Villavicencio	Villavicencio	1		1				
Pasto	Ancuyá	3	1	2	21	3	1	12
Pasto	Consacá	4	1	3				
Pasto	Potosí	7	2	5	22	2	1	15
Pasto	Pasto	1		1				
Cúcuta	Pamplona	28	25	3	23	5	2	21
Cúcuta	Villa Del Rosario	1		1				
Armenia	Montenegro	16	13	3	24	3	1	21
Armenia	Armenia	1		1				
Pereira	Marsella	13	9	4	25	3	1	18
Pereira	Pereira	3		3				
Bucaramanga	Barrancabermeja	11	9	2	26	2	1	15
Bucaramanga	Piedecuesta	1		1				
Bucaramanga	Santa Rosa Del Sur	13	5	8	27	3	1	21
Bucaramanga	Aguachica	16	12	4				
Sincejelo	Sincejelo	1		1	28	2	1	3
Ibagué	Alvarado	5	2	3	29	2	1	12
Ibagué	Piedras	3	1	2				
Cali	Palmira	9	7	2	30	3	1	12
Cali	Guadalajara De Buga	8	6	2	31	2	1	15

OCTUBRE:



# LINEAMIENTOS GENERALES AREA URBANA Y RURAL GRAN ENCUESTA INTEGRADA DE HOGARES - GEIH

CÓDIGO: LED-GEIH-MOT-01  
VERSIÓN : 08  
PÁGINA: 53  
FECHA: 06-07-10

Sede / Subsede	Municipio	Total	Cabecera	Resto	RTA N°	RECOLECTORES	SUPERVISORES	N° DIAS
Medellín	Turbo	6	2	4	1	3	1	18
Medellín	Caracolí	2	1	1	2	2	1	15
Medellín	Maceo	4	2	2	2			
Medellín	Itagui	1		1	1			
Barranquilla	Baranoa	9	7	2	3	3	1	15
Cartagena	Cartagena	1		1	4	3	1	3
Tunja	Chiquinquirá	12	10	2	5	3	1	15
Manizales	Manizales	1		1	6	2	1	3
Florencia	El Paujil	25	11	14	7	5	2	21
Florencia	Florencia	2		2				
Popayan	Santander De Quilichao	13	7	6	8	3	2	15
Popayan	Buenos Aires	9	1	8	9	3	1	21
Popayan	Morales	8	1	7				
Valledupar	La Paz	20	13	7	10	4	2	21
Valledupar	Valledupar	2		2				
Quibdó	Quibdo	1		1	11	2	1	5
Montería	San Andrés Sotavento	7	2	5	12	2	1	10
Montería	Montería	1		1				
Bogotá	Soacha	10	8	2	13	3	1	21
Bogotá	Zipaquirá	11	9	2	14	2	1	13
Bogotá	Anapoima	8	3	5	13			
Neiva	Elias	4	1	3	15	5	2	18
Neiva	Saladoblanco	12	3	9				
Neiva	Neiva	1		1				
Riohacha	El Molino	4	3	1	16	5	2	18
Riohacha	Villanueva	12	9	3				
Riohacha	Riohacha	1		1				
Santa Marta	Puebloviejo	20	8	12	17	5	2	18
Villavicencio	Fuente De Oro	18	9	9	18	5	2	15
Villavicencio	Villavicencio	1		1				
Pasto	El Peñol	3	1	2	19	2	1	18
Pasto	El Tambo	7	3	4				
Pasto	Providencia	10	4	6	20	3	1	15
Pasto	Pasto	1		1				
Cúcuta	Abrego	18	8	10	21	3	1	21
Cúcuta	Villa Del Rosario	1		1				
Armenia	Calarcá	16	11	5	22	3	1	21
Armenia	Armenia	1		1				
Pereira	Apía	10	5	5	23	3	1	18
Pereira	Pereira	3		3				
Bucaramanga	Lebríja	13	6	7	24	3	1	21
Bucaramanga	Aratoca	8	2	6				
Bucaramanga	Cepitá	1		1				
Bucaramanga	Jordán	1		1				
Bucaramanga	Piedecuesta	1		1	25	2	1	18
Bucaramanga	Cantagallo	2	1	1				
Bucaramanga	San Pablo	7	5	2				
Sincelejo	Morroa	13	4	9	26	5	2	15
Sincelejo	Sincelejo	1		1				
Ibagué	Mariquita	12	9	3	27	3	1	15
Ibagué	Ambalema	3	2	1	28	2	1	12
Ibagué	Venadillo	7	4	3				
Cali	Buenaventura	11	9	2	29	2	1	15
Cali	Roldanillo	12	9	3	30	3	1	21
Cali	Bugalagrande	12	7	5				



# LINEAMIENTOS GENERALES AREA URBANA Y RURAL GRAN ENCUESTA INTEGRADA DE HOGARES - GEIH

CÓDIGO: LED-GEIH-MOT-01  
VERSIÓN : 08  
PÁGINA: 54  
FECHA: 06-07-10

## 19 CRONOGRAMA DE ACTIVIDADES SEGUNDO SEMESTRE 2010

ID	Responsable	Nombre de tarea	MAYO 2010	JUNIO 2010	JULIO 2010	AGOSTO 2010	SEPTIEMBRE 2010	OCTUBRE 2010	NOVIEMBRE 2010	DICIEMBRE 2010	ENERO 2011
1	SEDES Y SUBSEDES	Recuento de viviendas del 3° y 4° trimestre de 2010		1 30			1 30				
2	SEDES Y SUBSEDES	Envío de segmentos agotados, con submuestreo, cambios, novedades, información capturada en el recuento		9, 18, 30			9, 20, 30				
3	SEDES Y SUBSEDES	SENSIBILIZACION	31								9
4	SEDES Y SUBSEDES	RECOLECCION		7							9
5	SEDES Y SUBSEDES	Supervisión de Campo		7							9
6	SEDES Y SUBSEDES	Captura urbana con verificación, control de cobertura y confrontación de lo grabado con el recolectado en campo		7							9
7	SEDES Y SUBSEDES	Envío al DANE CENTRAL la información diaria capturada de la etapa en curso urbana y rural por SWIN y FTP.		7							9
8	SEDES Y SUBSEDES	Envío SEMANAL de: resumen de cobertura, informe de contexto, indicadores de calidad		8-15-21-28	6-12-19-26	2-9-17-23-30	6-13-20-27	4-11-19-25	2-8-16-22-29	6-13-20-27	3-10
9	LOGÍSTICA DANE CENTRAL	Envío SEMANAL de: inconsistencias campo Vs. Sistemas, reporte de encuestas incompletas y errores de digitación en resumen de cobertura		9-16-23-30	7-14-21-28	4-11-18-25	1-8-15-22-29	6-13-20-27	3-10-17-24	1-9-15-22-29	5-12
10	SEDES Y SUBSEDES	Envío a DANE CENTRAL de errores corregidos de resúmenes de cobertura UN DIA DESPUÉS y justificaciones de inconsistencias de campo Vs. Sistemas, y justificación de encuestas incompletas		10-17-24	1-8-15-22-29	5-12-19-26	2-9-16-23-30	7-14-21-28	4-11-18-25	2-8-10-16-23-30	6-13
11	SEDES Y SUBSEDES	CIERRE ETAPA - Envío a DANE CENTRAL informe FINAL de: JUSTIFICACION DE TASAS, INDICADORES RURALES DE CALIDAD, RESUMEN DE COBERTURA (URBANO-RURAL) por FTP			6	9	6	11	8	6	10
12	SEDES Y SUBSEDES	Envío SEMANAL por FTP de segmentos con dificultades (Dos semanas antes de empezar la recolección)		21	26	23	27	25	22	27	
13	DANE CENTRAL	CIERRE OPERATIVO URBANO Y RURAL			7	10	7	12	9	7	11
14	TEMÁTICA SOCIAL	Envío del manual de Recolección y formulario del 3° y 4° trimestre del año al área de Logística		25				2			
15	LOGÍSTICA DANE CENTRAL	Envío del manual de Recolección y formulario del 3° y 4° trimestre a las sedes y subsedes		25				2			
16	SEDES Y SUBSEDES	Recapacitación del personal y evaluación incluyendo coordinador de campo y apoyo logístico		29	2			4	7		
17	SEDES Y SUBSEDES	Envío de Calificaciones de las pruebas al Dane Central en magnético (calificaciones sobre 10, con nombre, cargo, cédula)			9			14			
18	SEDES Y SUBSEDES	Envío inquietudes temáticas, operativas DANE CENTRAL resultantes de la recapacitación			6			8			
19	DANE CENTRAL	Respuesta y envío de inquietudes por parte del DANE CENTRAL			8			12			
20	SISTEMAS	ENVIO DE BASE A DISEÑOS MUESTRALES			12	17	13	19	16	13	17
21	DISEÑOS MUESTRALES	AJUSTES Y BASE FINAL			15	20	16	22	19	16	20
22	SISTEMAS	ENVIO DE CUADROS DE SALIDA A TEMATICA			15	20	16	22	19	16	20
23	TEMATICA	ELABORACION DE BOLETIN DE PRENSA			16	23	23	27	17	23	

**ANEXO 1: FORMATO: RESUMEN ACUMULADO DE HOGARES, VIVIENDAS Y PERSONAS. (FORMATO 2)**

Este formato debe ser diligenciado por el supervisor de campo (uno por segmento), y es el insumo para que el coordinador de campo diligencie posteriormente el Resumen de Cobertura. (Este formato se encuentra disponible en FTP)

## ANEXO 2: FORMATO: RESUMEN OPERATIVO DE COBERTURA

IDENTIFICACION								SEGMENTOS		VIVIENDAS				
SEMANA	ID	DEPTO	MPIO	TIPO	NOM_DEPTO	NOM_MPIO	SEDE	No. Segmento (Carpeta) 1	OBSERVACIONES	Iniciales (Seleccionadas)	Finales (encontradas)			Otro
										2	Total (4+5) 3	Ocupadas 4	Vacantes 5	Motivo 6

HOGARES							PERSONAS					
Total (de 8 a 13)	E.C.	E.I.	O.C.	N.H.	A.T.	R	Total	PET (17+18+19)	PEA (17+18)	Ocupa- das	Desocu- padas	Inacti- vas
7	8	9	10	11	12	13	14	15	16	17	18	19

Este formato debe ser diligenciado por el Coordinador de campo, y enviado semanalmente (los días lunes) al Dane Central a través de FTP. El formato debe contener la información encontrada por segmento referente a viviendas, hogares y personas encontradas. (Este formato se encuentra disponible en FTP)

**NOTA:** Obligatoriamente en la columna "observaciones" se debe explicarse todo lo ocurrido en el segmento; justificaciones a cuáles son los otros motivos, el por qué las encuestas no efectivas; y explicaciones a bajas coberturas.



### ANEXO 3: FORMATO DE SEGMENTOS NO TRABAJADOS.

GRAN ENCUESTA INTEGRADA DE HOGARES MARCO 2005 DEPARTAMENTO ADMINISTRATIVO NACIONAL DE ESTADÍSTICA					Sede ó Subsede: _____ Etapa: _____			SEGMENTOS NO TRABAJADOS	
¿EN ESTA ETAPA HUBO SEGMENTOS SIN TRABAJAR? SI ____ NO ____									
	Ciudad	Segmento	Municipio	Vereda	Teléfono de la autoridad competente	Dirección de la autoridad competente	Nombre y cargo de la autoridad Competente	Envío certificación al Dane Central (Si ó No)	Observaciones
1									
2									
3									
4									
5									
6									
7									
8									
9									
10									
11									
12									
13									
14									
15									

**NOTA:** El diligenciamiento de este formato y el envío a través de FTP es **OBLIGATORIO**, así no se presenten segmentos sin trabajar en la etapa correspondiente.

Este formato debe ser diligenciado por el Coordinador de campo, y enviado para el cierre de etapa al Dane Central a través de FTP. El formato debe contener la información referente a los segmentos no trabajados ya sea por problemas de orden público, factores climáticos, rechazos ó porque no se encontraron viviendas ocupadas. (Este formato se encuentra disponible en FTP)

NOTA: Todo segmento no trabajado debe traer adjunto un documento firmado por la autoridad competente en donde se avale la situación.

## ANEXO 4: FORMATO DE SEGMENTOS CON SUBMUESTREO.

[illegible]

Este formato debe ser diligenciado por el recuentista con el apoyo del Coordinador de campo, y enviado en las fechas establecidas según cronograma a través de FTP. El envío de este formato es obligatorio así no se hayan presentado segmentos con submuestreo durante el recuento de la etapa. (Este formato se encuentra disponible en FTP)

## ANEXO 5: FORMATO DE SEGMENTOS CON NOVEDADES CARTOGRÁFICAS (LOGÍSTICA)

[illegible]

Este formato debe ser diligenciado por el Coordinador de campo, y enviado en las fechas establecidas según cronograma a través de FTP. Su envío es obligatorio así no se hayan presentado segmentos con novedades durante el recuento o la recolección de la etapa. (Este formato se encuentra disponible en FTP)

## ANEXO 6: FORMATO DE INDICADOR DE CALIDAD DE LA RECOLECCIÓN.

GRAN ENCUESTA INTEGRADA DE HOGARES																				
Nombre del recolector:																				
IDENTIFICACIÓN					Número de Errores Detectados en revisión de encuestas por Hogar							Resultados		_Evaluación acompañamiento_						
Fecha Recolección dd/mm/aa	Segmento	Edificación	Vivienda	Hogar	Identificación Datos de la vivienda y Datos del hogar	Registro personas Características Generales	Seguridad social en salud - Educación	Fuerza de trabajo	Ocupados	Desocupados, inactivos y otras actividades no laborales	Modulos	Puntaje	INDICADOR DE CALIDAD REVISIÓN DE ENCUESTAS	L.A.P.	C.A.C	N.D. I.R.	Sondeo	M.C.	INDICADOR DE CALIDAD EN ACOMPANIAMIENTO (POR ENCUESTA)	
												0	0							0
												0	0							0
												0	0							0
												0	0							0
												0	0							0
												0	0							0
												0	0							0
												0	0							0
												0	0							0
												0	0							0
												0	0							0
												0	0							0
												0	0							0
												0	0							0
												0	0							0
												0	0							0
												0	0							0
												0	0							0
												0	0							0

Este formato debe ser diligenciado por el Coordinador de campo, y enviado según las fechas establecidas en el cronograma través de FTP. (Este formato se encuentra disponible en FTP)

## ANEXO 7: FORMATO DE SEGMENTOS AGOTADOS.

[illegible]

Este formato debe ser diligenciado por el Coordinador de campo, y enviado en las fechas establecidas según cronograma a través de FTP. Su envío es obligatorio así no se hayan presentado segmentos agotados durante el recuento. (Este formato se encuentra disponible en FTP)

## ANEXO 8: FORMATO DE CARGAS DE TRABAJO

DEPARTAMENTO ADMINISTRATIVO NACIONAL DE ESTADISTICA			GRAN ENCUESTA INTEGRADA DE HOGARES ASIGNACION Y CONTROL DIARIO DE AREAS DE TRABAJO			Etapa _____ Ciudad: _____							
Coordinador: _____			Semana: _____			Fecha <table border="1" style="display: inline-table; vertical-align: middle;"><tr><td> </td><td> </td><td> </td></tr><tr><td>Día</td><td>Mes</td><td>Año</td></tr></table>					Día	Mes	Año
Día	Mes	Año											
Supervisor	Seg- mento	Sector	Sección	Manzana	Barrio	Dirección inicial	Fecha de recibo						
						Dirección final							
OBSERVACIONES: _____ _____ _____ _____ _____ _____ _____													

Este formato sirve de guía para que Coordinador de campo asigne las cargas semanales de trabajo a los supervisores. (Este formato se encuentra disponible en FTP)

## ANEXO 9: PRESUPUESTO URBANO (2010)

### TERRITORIAL CENTRO

Sede	Concepto	Descripción	Cantidad	Duración	Dedicación	Honorarios Mes/Día	VALOR
BOGOTÁ	RH6101	Coordinador	1	12.0	100%	1,600,020	19,200,240
BOGOTÁ	RH6101	Apoyo Logístico	1	12.0	100%	1,600,020	19,200,240
BOGOTÁ	RH3401	Ingeniero	1	12.0	100%	1,800,000	21,600,000
BOGOTÁ	RH6201	Supervisor	3	12.0	100%	1,110,000	39,960,000
BOGOTÁ	RH6301	Recolector	9	12.0	100%	980,010	105,841,080
BOGOTÁ	RH6301	Recolector	2	4.0	100%	980,010	7,840,080
BOGOTÁ	RH6301	Sensibilizador	3	12.0	100%	850,020	30,600,720
BOGOTÁ	Comunicaciones y Transporte	Transporte Urbano	15	10.7	100%	180,000	28,800,000
BOGOTÁ	Comunicaciones y Transporte	Transporte Urbano	3	3.2	100%	180,000	1,728,000
BOGOTÁ	Comunicaciones y Transporte	Transporte Urbano	1	6.0	100%	180,000	1,080,000
BOGOTÁ	Comunicaciones y Transporte	Transporte Especial	3	10.7	100%	1,959,450	62,702,400
BOGOTÁ	Comunicaciones y Transporte	Transporte Especial	3	3.2	100%	783,780	7,524,288
Florencia	RH6101	Coordinador	1	12.0	100%	1,600,020	19,200,240
Florencia	RH6101	Apoyo Logístico	1	12.0	100%	1,600,020	19,200,240
Florencia	RH3401	Ingeniero	1	12.0	100%	1,800,000	21,600,000
Florencia	RH6201	Supervisor	2	12.0	100%	1,110,000	26,640,000
Florencia	RH6301	Recolector	5	12.0	100%	980,010	58,800,600
Florencia	RH6301	Recolector	1	4.0	100%	980,010	3,920,040
Florencia	RH6301	Sensibilizador	2	12.0	100%	850,020	20,400,480
Florencia	Comunicaciones y Transporte	Transporte Urbano	9	10.7	100%	180,000	17,280,000
Florencia	Comunicaciones y Transporte	Transporte Urbano	2	3.2	100%	180,000	1,152,000
Florencia	Comunicaciones y Transporte	Transporte Urbano	1	6.0	100%	180,000	1,080,000
Florencia	Comunicaciones y Transporte	Transporte Especial	2	10.7	100%	1,175,670	25,080,960
Florencia	Comunicaciones y Transporte	Transporte Especial	1	3.2	100%	783,780	2,508,096
Neiva	RH6101	Coordinador	1	12.0	100%	1,600,020	19,200,240
Neiva	RH6101	Apoyo Logístico	1	12.0	100%	1,600,020	19,200,240
Neiva	RH3401	Ingeniero	1	12.0	100%	1,800,000	21,600,000
Neiva	RH6201	Supervisor	2	12.0	100%	1,110,000	26,640,000
Neiva	RH6301	Recolector	6	12.0	100%	980,010	70,560,720
Neiva	RH6301	Recolector	1	4.0	100%	980,010	3,920,040
Neiva	RH6301	Sensibilizador	2	12.0	100%	850,020	20,400,480
Neiva	Comunicaciones y Transporte	Transporte Urbano	10	10.7	100%	180,000	19,200,000
Neiva	Comunicaciones y Transporte	Transporte Especial	2	3.2	100%	1,175,670	7,524,288
Neiva	Comunicaciones y Transporte	Transporte Especial	2	6.0	100%	783,780	9,405,360
Neiva	Comunicaciones y Transporte	Transporte Urbano	2	10.7	100%	180,000	3,840,000
Neiva	Comunicaciones y Transporte	Transporte Urbano	1	3.2	100%	180,000	576,000
Tunja	RH6101	Coordinador	1	12.0	100%	1,600,020	19,200,240
Tunja	RH6101	Apoyo Logístico	1	12.0	100%	1,600,020	19,200,240
Tunja	RH3401	Ingeniero	1	12.0	100%	1,800,000	21,600,000
Tunja	RH6201	Supervisor	2	12.0	100%	1,110,000	26,640,000
Tunja	RH6301	Recolector	5	12.0	100%	980,010	58,800,600
Tunja	RH6301	Recolector	1	4.0	100%	980,010	3,920,040
Tunja	RH6301	Sensibilizador	2	12.0	100%	850,020	20,400,480
Tunja	Comunicaciones y Transporte	Transporte Urbano	9	10.7	100%	180,000	17,280,000
Tunja	Comunicaciones y Transporte	Transporte Urbano	2	3.2	100%	180,000	1,152,000
Tunja	Comunicaciones y Transporte	Transporte Urbano	1	6.0	100%	180,000	1,080,000
Tunja	Comunicaciones y Transporte	Transporte Especial	2	10.7	100%	1,175,670	25,080,960
Tunja	Comunicaciones y Transporte	Transporte Especial	2	3.2	100%	783,780	5,016,192
Villavicencio	RH6101	Coordinador	1	12.0	100%	1,600,020	19,200,240
Villavicencio	RH6101	Apoyo Logístico	1	12.0	100%	1,600,020	19,200,240
Villavicencio	RH3401	Ingeniero	1	12.0	100%	1,800,000	21,600,000
Villavicencio	RH6201	Supervisor	2	12.0	100%	1,110,000	26,640,000
Villavicencio	RH6301	Recolector	6	12.0	100%	980,010	70,560,720
Villavicencio	RH6301	Recolector	1	4.0	100%	980,010	3,920,040
Villavicencio	RH6301	Sensibilizador	2	12.0	100%	850,020	20,400,480
Villavicencio	Comunicaciones y Transporte	Transporte Urbano	10	10.7	100%	180,000	19,200,000
Villavicencio	Comunicaciones y Transporte	Transporte Urbano	2	3.2	100%	180,000	1,152,000
Villavicencio	Comunicaciones y Transporte	Transporte Urbano	1	6.0	100%	180,000	1,080,000
Villavicencio	Comunicaciones y Transporte	Transporte Especial	2	10.7	100%	1,175,670	25,080,960
Villavicencio	Comunicaciones y Transporte	Transporte Especial	1	3.2	100%	783,780	2,508,096

TERRITORIAL NORTE

Sede	Concepto	Descripción	Cantidad	Duración	Dedicación	Honorarios Mes/Día	VALOR
BARRANQUILLA	RH6101	Coordinador	1	12.0	100%	1,600,020	19,200,240
BARRANQUILLA	RH6101	Apoyo Logística	1	12.0	100%	1,600,020	19,200,240
BARRANQUILLA	RH3401	Ingeniero	1	12.0	100%	1,800,000	21,600,000
BARRANQUILLA	RH6201	Supervisor	2	12.0	100%	1,110,000	26,640,000
BARRANQUILLA	RH6301	Recolector	6	12.0	100%	980,010	70,560,720
BARRANQUILLA	RH6301	Recolector	1	4.0	100%	980,010	3,920,040
BARRANQUILLA	RH6301	Sensibilizador	2	12.0	100%	850,020	20,400,480
BARRANQUILLA	Comunicaciones y Transporte	Transporte Urbano	10	10.7	100%	180,000	19,200,000
BARRANQUILLA	Comunicaciones y Transporte	Transporte Urbano	2	3.2	100%	180,000	1,152,000
BARRANQUILLA	Comunicaciones y Transporte	Transporte Urbano	1	6.0	100%	180,000	1,080,000
BARRANQUILLA	Comunicaciones y Transporte	Transporte Especial	2	10.4	100%	1,567,560	32,605,248
BARRANQUILLA	Comunicaciones y Transporte	Transporte Especial	2	3.2	100%	783,780	5,016,192
Cartagena	RH6101	Coordinador	1	12.0	100%	1,600,020	19,200,240
Cartagena	RH6101	Apoyo Logística	1	12.0	100%	1,600,020	19,200,240
Cartagena	RH3401	Ingeniero	1	12.0	100%	1,800,000	21,600,000
Cartagena	RH6201	Supervisor	2	12.0	100%	1,110,000	26,640,000
Cartagena	RH6301	Recolector	6	12.0	100%	980,010	70,560,720
Cartagena	RH6301	Recolector	1	4.0	100%	980,010	3,920,040
Cartagena	RH6301	Sensibilizador	2	12.0	100%	850,020	20,400,480
Cartagena	Comunicaciones y Transporte	Transporte Urbano	10	10.7	100%	180,000	19,200,000
Cartagena	Comunicaciones y Transporte	Transporte Urbano	2	3.2	100%	180,000	1,152,000
Cartagena	Comunicaciones y Transporte	Transporte Urbano	1	6.0	100%	180,000	1,080,000
Cartagena	Comunicaciones y Transporte	Transporte Especial	2	10.7	100%	1,175,670	25,080,960
Cartagena	Comunicaciones y Transporte	Transporte Especial	2	3.2	100%	783,780	5,016,192
Riohacha	RH6101	Coordinador	1	12.0	100%	1,600,020	19,200,240
Riohacha	RH6101	Apoyo Logística	1	12.0	100%	1,600,020	19,200,240
Riohacha	RH6101	Coordinador	1	3.0	100%	1,600,020	4,800,060
Riohacha	RH3401	Ingeniero	1	12.0	100%	1,800,000	21,600,000
Riohacha	RH6201	Supervisor	2	12.0	100%	1,110,000	26,640,000
Riohacha	RH6301	Recolector	5	12.0	100%	980,010	58,800,600
Riohacha	RH6301	Recolector	1	4.0	100%	980,010	3,920,040
Riohacha	RH6301	Sensibilizador	2	12.0	100%	850,020	20,400,480
Riohacha	Comunicaciones y Transporte	Transporte Urbano	9	10.7	100%	180,000	17,280,000
Riohacha	Comunicaciones y Transporte	Transporte Urbano	2	3.2	100%	180,000	1,152,000
Riohacha	Comunicaciones y Transporte	Transporte Urbano	1	6.0	100%	180,000	1,080,000
Riohacha	Comunicaciones y Transporte	Transporte Especial	2	10.7	100%	1,175,670	25,080,960
Riohacha	Comunicaciones y Transporte	Transporte Especial	2	3.2	100%	783,780	5,016,192
San Andrés	RH6101	Coordinador	1	12.0	100%	1,600,020	19,200,240
San Andrés	RH6101	Apoyo Logística	1	12.0	100%	1,600,020	19,200,240
San Andrés	RH3401	Ingeniero	1	12.0	100%	1,800,000	21,600,000
San Andrés	RH6201	Supervisor	2	12.0	100%	1,110,000	26,640,000
San Andrés	RH6301	Recolector	5	12.0	100%	980,010	58,800,600
San Andrés	RH6301	Recolector	1	4.0	100%	980,010	3,920,040
San Andrés	RH6301	Sensibilizador	2	12.0	100%	850,020	20,400,480
San Andrés	Comunicaciones y Transporte	Transporte Urbano	9	10.7	100%	180,000	17,280,000
San Andrés	Comunicaciones y Transporte	Transporte Urbano	2	3.2	100%	180,000	1,152,000
San Andrés	Comunicaciones y Transporte	Transporte Urbano	1	6.0	100%	180,000	1,080,000
San Andrés	Comunicaciones y Transporte	Transporte Especial	2	10.7	100%	1,175,670	25,080,960
San Andrés	Comunicaciones y Transporte	Transporte Especial	2	3.2	100%	783,780	5,016,192
Santa Marta	RH6101	Coordinador	1	12.0	100%	1,600,020	19,200,240
Santa Marta	RH6101	Apoyo Logística	1	12.0	100%	1,600,020	19,200,240
Santa Marta	RH3401	Ingeniero	1	12.0	100%	1,800,000	21,600,000
Santa Marta	RH6201	Supervisor	2	12.0	100%	1,110,000	26,640,000
Santa Marta	RH6301	Recolector	6	12.0	100%	980,010	70,560,720
Santa Marta	RH6301	Recolector	1	4.0	100%	980,010	3,920,040
Santa Marta	RH6301	Sensibilizador	2	12.0	100%	850,020	20,400,480
Santa Marta	Comunicaciones y Transporte	Transporte Urbano	10	10.7	100%	180,000	19,200,000
Santa Marta	Comunicaciones y Transporte	Transporte Urbano	2	3.2	100%	180,000	1,152,000
Santa Marta	Comunicaciones y Transporte	Transporte Urbano	1	6.0	100%	180,000	1,080,000
Santa Marta	Comunicaciones y Transporte	Transporte Especial	2	10.7	100%	1,175,670	25,080,960
Santa Marta	Comunicaciones y Transporte	Transporte Especial	2	3.2	100%	783,780	5,016,192
Sincelejo	RH6101	Coordinador	1	12.0	100%	1,600,020	19,200,240
Sincelejo	RH6101	Apoyo Logística	1	12.0	100%	1,600,020	19,200,240
Sincelejo	RH3401	Ingeniero	1	12.0	100%	1,800,000	21,600,000
Sincelejo	RH6201	Supervisor	2	12.0	100%	1,110,000	26,640,000
Sincelejo	RH6301	Recolector	5	12.0	100%	980,010	58,800,600
Sincelejo	RH6301	Recolector	1	4.0	100%	980,010	3,920,040
Sincelejo	RH6301	Sensibilizador	2	12.0	100%	850,020	20,400,480
Sincelejo	Comunicaciones y Transporte	Transporte Urbano	9	10.7	100%	180,000	17,280,000
Sincelejo	Comunicaciones y Transporte	Transporte Urbano	2	3.2	100%	180,000	1,152,000
Sincelejo	Comunicaciones y Transporte	Transporte Urbano	1	6.0	100%	180,000	1,080,000
Sincelejo	Comunicaciones y Transporte	Transporte Especial	2	10.7	100%	1,175,670	25,080,960
Sincelejo	Comunicaciones y Transporte	Transporte Especial	1	3.2	100%	783,780	2,508,096
Valledupar	RH6101	Coordinador	1	12.0	100%	1,600,020	19,200,240
Valledupar	RH6101	Apoyo Logística	1	12.0	100%	1,600,020	19,200,240
Valledupar	RH3401	Ingeniero	1	12.0	100%	1,800,000	21,600,000
Valledupar	RH6201	Supervisor	2	12.0	100%	1,110,000	26,640,000
Valledupar	RH6301	Recolector	6	12.0	100%	980,010	70,560,720
Valledupar	RH6301	Recolector	1	4.0	100%	980,010	3,920,040
Valledupar	RH6301	Sensibilizador	2	12.0	100%	850,020	20,400,480
Valledupar	Comunicaciones y Transporte	Transporte Urbano	10	10.7	100%	180,000	19,200,000
Valledupar	Comunicaciones y Transporte	Transporte Urbano	2	3.2	100%	180,000	1,152,000
Valledupar	Comunicaciones y Transporte	Transporte Urbano	1	6.0	100%	180,000	1,080,000
Valledupar	Comunicaciones y Transporte	Transporte Especial	2	10.7	100%	1,175,670	25,080,960
Valledupar	Comunicaciones y Transporte	Transporte Especial	1	3.2	100%	783,780	2,508,096



TERRITORIAL ORIENTE

Sede	Concepto	Descripción	Cantidad	Duración	Dedicación	Honorarios Mes/Día	VALOR
BUARAMANGA	RH6101	Coordinador	1	12.0	100%	1,600,020	19,200,240
BUARAMANGA	RH6101	Apoyo Logístico	1	12.0	100%	1,600,020	19,200,240
BUARAMANGA	RH3401	Ingeniero	1	12.0	100%	1,800,000	21,600,000
BUARAMANGA	RH6201	Supervisor	2	12.0	100%	1,110,000	26,640,000
BUARAMANGA	RH6301	Recolector	5	12.0	100%	980,010	58,800,600
BUARAMANGA	RH6301	Recolector	1	4.0	100%	980,010	3,920,040
BUARAMANGA	RH6301	Sensibilizador	2	12.0	100%	850,020	20,400,480
BUARAMANGA	Comunicaciones y Transporte	Transporte Urbano	9	10.7	100%	180,000	17,280,000
BUARAMANGA	Comunicaciones y Transporte	Transporte Urbano	2	3.2	100%	180,000	1,152,000
BUARAMANGA	Comunicaciones y Transporte	Transporte Urbano	1	6.0	100%	180,000	1,080,000
BUARAMANGA	Comunicaciones y Transporte	Transporte Especial	2	10.7	100%	1,567,560	33,441,280
BUARAMANGA	Comunicaciones y Transporte	Transporte Especial	2	3.2	100%	783,780	5,016,192
Cúcuta	RH6101	Coordinador	1	12.0	100%	1,600,020	19,200,240
Cúcuta	RH6101	Apoyo Logístico	1	12.0	100%	1,600,020	19,200,240
Cúcuta	RH3401	Ingeniero	1	12.0	100%	1,800,000	21,600,000
Cúcuta	RH6201	Supervisor	2	12.0	100%	1,110,000	26,640,000
Cúcuta	RH6301	Recolector	6	12.0	100%	980,010	70,560,720
Cúcuta	RH6301	Recolector	1	4.0	100%	980,010	3,920,040
Cúcuta	RH6301	Sensibilizador	2	12.0	100%	850,020	20,400,480
Cúcuta	Comunicaciones y Transporte	Transporte Urbano	10	10.7	100%	180,000	19,200,000
Cúcuta	Comunicaciones y Transporte	Transporte Urbano	2	3.2	100%	180,000	1,152,000
Cúcuta	Comunicaciones y Transporte	Transporte Urbano	1	6.0	100%	180,000	1,080,000
Cúcuta	Comunicaciones y Transporte	Transporte Especial	2	10.7	100%	1,175,670	25,080,960
Cúcuta	Comunicaciones y Transporte	Transporte Especial	2	3.2	100%	783,780	5,016,192

TERRITORIAL CENTRO-OCCIDENTE

Sede	Concepto	Descripción	Cantidad	Duración	Dedicación	Honorarios Mes/Día	VALOR
MANIZALES	RH6101	Coordinador	1	12.0	100%	1,600,020	19,200,240
MANIZALES	RH6101	Apoyo Logístico	1	12.0	100%	1,600,020	19,200,240
MANIZALES	RH3401	Ingeniero	1	12.0	100%	1,800,000	21,600,000
MANIZALES	RH6201	Supervisor	2	12.0	100%	1,110,000	26,640,000
MANIZALES	RH6301	Recolector	6	12.0	100%	980,010	70,560,720
MANIZALES	RH6301	Sensibilizador	2	12.0	100%	850,020	20,400,480
MANIZALES	RH6301	Recolector	1	4.0	100%	980,010	3,920,040
MANIZALES	Comunicaciones y Transporte	Transporte Urbano	10	10.7	100%	180,000	19,200,000
MANIZALES	Comunicaciones y Transporte	Transporte Urbano	2	3.2	100%	180,000	1,152,000
MANIZALES	Comunicaciones y Transporte	Transporte Urbano	1	6.0	100%	180,000	1,080,000
MANIZALES	Comunicaciones y Transporte	Transporte Especial	2	10.7	100%	1,567,560	33,441,280
MANIZALES	Comunicaciones y Transporte	Transporte Especial	2	3.2	100%	783,780	5,016,192
Armenia	RH6101	Coordinador	1	12.0	100%	1,600,020	19,200,240
Armenia	RH6101	Apoyo Logístico	1	12.0	100%	1,600,020	19,200,240
Armenia	RH3401	Ingeniero	1	12.0	100%	1,800,000	21,600,000
Armenia	RH6201	Supervisor	2	12.0	100%	1,110,000	26,640,000
Armenia	RH6301	Recolector	5	12.0	100%	980,010	58,800,600
Armenia	RH6301	Recolector	1	4.0	100%	980,010	3,920,040
Armenia	RH6301	Sensibilizador	2	12.0	100%	850,020	20,400,480
Armenia	Comunicaciones y Transporte	Transporte Urbano	9	10.7	100%	180,000	17,280,000
Armenia	Comunicaciones y Transporte	Transporte Especial	2	10.7	100%	1,175,670	25,080,960
Armenia	Comunicaciones y Transporte	Transporte Urbano	2	3.2	100%	180,000	1,152,000
Armenia	Comunicaciones y Transporte	Transporte Urbano	1	6.0	100%	180,000	1,080,000
Armenia	Comunicaciones y Transporte	Transporte Especial	1	3.2	100%	783,780	2,508,096
Ibagué	RH6101	Coordinador	1	12.0	100%	1,600,020	19,200,240
Ibagué	RH6101	Apoyo Logístico	1	12.0	100%	1,600,020	19,200,240
Ibagué	RH3401	Ingeniero	1	12.0	100%	1,800,000	21,600,000
Ibagué	RH6201	Supervisor	2	12.0	100%	1,110,000	26,640,000
Ibagué	RH6301	Recolector	5	12.0	100%	980,010	58,800,600
Ibagué	RH6301	Recolector	1	4.0	100%	980,010	3,920,040
Ibagué	RH6301	Sensibilizador	2	12.0	100%	850,020	20,400,480
Ibagué	Comunicaciones y Transporte	Transporte Urbano	9	10.7	100%	180,000	17,280,000
Ibagué	Comunicaciones y Transporte	Transporte Urbano	2	3.2	100%	180,000	1,152,000
Ibagué	Comunicaciones y Transporte	Transporte Urbano	1	6.0	100%	180,000	1,080,000
Ibagué	Comunicaciones y Transporte	Transporte Especial	2	10.7	100%	1,175,670	25,080,960
Ibagué	Comunicaciones y Transporte	Transporte Especial	2	3.2	100%	783,780	5,016,192
Pereira	RH6101	Coordinador	1	12.0	100%	1,600,020	19,200,240
Pereira	RH6101	Apoyo Logístico	1	12.0	100%	1,600,020	19,200,240
Pereira	RH3401	Ingeniero	1	12.0	100%	1,800,000	21,600,000
Pereira	RH6201	Supervisor	2	12.0	100%	1,110,000	26,640,000
Pereira	RH6301	Recolector	5	12.0	100%	980,010	58,800,600
Pereira	RH6301	Recolector	1	4.0	100%	980,010	3,920,040
Pereira	RH6301	Sensibilizador	2	12.0	100%	850,020	20,400,480
Pereira	Comunicaciones y Transporte	Transporte Urbano	9	10.7	100%	180,000	17,280,000
Pereira	Comunicaciones y Transporte	Transporte Urbano	2	3.2	100%	180,000	1,152,000
Pereira	Comunicaciones y Transporte	Transporte Urbano	1	6.0	100%	180,000	1,080,000
Pereira	Comunicaciones y Transporte	Transporte Especial	2	10.7	100%	1,175,670	25,080,960
Pereira	Comunicaciones y Transporte	Transporte Especial	1	3.2	100%	783,780	2,508,096

TERRITORIAL SUR-OCCIDENTE

Sede	Concepto	Descripción	Cantidad	Duración	Dedicación	Honorarios Mes/Día	VALOR
CALI	RH6101	Coordinador	1	12.0	100%	1,600,020	19,200,240
CALI	RH6101	Apoyo Logístico	1	12.0	100%	1,600,020	19,200,240
CALI	RH3401	Ingeniero	1	12.0	100%	1,800,000	21,600,000
CALI	RH6201	Supervisor	2	12.0	100%	1,110,000	26,640,000
CALI	RH6301	Recolector	6	12.0	100%	980,010	70,560,720
CALI	RH6301	Recolector	1	4.0	100%	980,010	3,920,040
CALI	RH6301	Sensibilizador	2	12.0	100%	850,020	20,400,480
CALI	Comunicaciones y Transporte	Transporte Urbano	10	10.7	100%	180,000	19,200,000
CALI	Comunicaciones y Transporte	Transporte Urbano	2	3.2	100%	180,000	1,152,000
CALI	Comunicaciones y Transporte	Transporte Urbano	1	6.0	100%	180,000	1,080,000
CALI	Comunicaciones y Transporte	Transporte Especial	2	10.7	100%	1,157,560	33,441,280
CALI	Comunicaciones y Transporte	Transporte Especial	2	3.2	100%	783,780	5,016,192
Pasto	RH6101	Coordinador	1	12.0	100%	1,600,020	19,200,240
Pasto	RH6101	Apoyo Logístico	1	12.0	100%	1,600,020	19,200,240
Pasto	RH3401	Ingeniero	1	12.0	100%	1,800,000	21,600,000
Pasto	RH6201	Supervisor	2	12.0	100%	1,110,000	26,640,000
Pasto	RH6301	Recolector	5	12.0	100%	980,010	58,800,600
Pasto	RH6301	Recolector	1	4.0	100%	980,010	3,920,040
Pasto	RH6301	Sensibilizador	2	12.0	100%	850,020	20,400,480
Pasto	Comunicaciones y Transporte	Transporte Urbano	9	10.7	100%	180,000	17,280,000
Pasto	Comunicaciones y Transporte	Transporte Urbano	2	3.2	100%	180,000	1,152,000
Pasto	Comunicaciones y Transporte	Transporte Urbano	1	6.0	100%	180,000	1,080,000
Pasto	Comunicaciones y Transporte	Transporte Especial	2	10.7	100%	1,175,670	25,080,960
Pasto	Comunicaciones y Transporte	Transporte Especial	2	3.2	100%	783,780	5,016,192
Popayán	RH6101	Coordinador	1	12.0	100%	1,600,020	19,200,240
Popayán	RH6101	Apoyo Logístico	1	12.0	100%	1,600,020	19,200,240
Popayán	RH3401	Ingeniero	1	12.0	100%	1,800,000	21,600,000
Popayán	RH6201	Supervisor	2	12.0	100%	1,110,000	26,640,000
Popayán	RH6301	Recolector	6	12.0	100%	980,010	70,560,720
Popayán	RH6301	Recolector	1	4.0	100%	980,010	3,920,040
Popayán	RH6301	SENSIBILIZADOR	2	12.0	100%	850,020	20,400,480
Popayán	Comunicaciones y Transporte	Transporte Urbano	10	10.7	100%	180,000	19,200,000
Popayán	Comunicaciones y Transporte	Transporte Urbano	2	3.2	100%	180,000	1,152,000
Popayán	Comunicaciones y Transporte	Transporte Urbano	1	6.0	100%	180,000	1,080,000
Popayán	Comunicaciones y Transporte	Transporte Especial	2	10.7	100%	1,175,670	25,080,960
Popayán	Comunicaciones y Transporte	Transporte Especial	2	3.2	100%	783,780	5,016,192

TERRITORIAL NOR-OCCIDENTE

Sede	Concepto	Descripción	Cantidad	Duración	Dedicación	Honorarios Mes/Día	VALOR
MEDELLIN	RH6101	Coordinador	1	12.0	100%	1,600,020	19,200,240
MEDELLIN	RH6101	Apoyo Logístico	1	12.0	100%	1,600,020	19,200,240
MEDELLIN	RH3401	Ingeniero	1	12.0	100%	1,800,000	21,600,000
MEDELLIN	RH6201	Supervisor	3	12.0	100%	1,110,000	39,960,000
MEDELLIN	RH6301	Recolector	10	12.0	100%	980,010	117,601,200
MEDELLIN	RH6301	Recolector	2	4.0	100%	980,010	7,840,080
MEDELLIN	RH6301	Sensibilizador	3	12.0	100%	850,020	30,600,720
MEDELLIN	Comunicaciones y Transporte	Transporte Urbano	16	10.7	100%	180,000	30,720,000
MEDELLIN	Comunicaciones y Transporte	Transporte Urbano	3	3.2	100%	180,000	1,728,000
MEDELLIN	Comunicaciones y Transporte	Transporte Urbano	1	6.0	100%	180,000	1,080,000
MEDELLIN	Comunicaciones y Transporte	Transporte Especial	3	10.7	100%	1,959,450	62,702,400
MEDELLIN	Comunicaciones y Transporte	Transporte Especial	3	3.2	100%	783,780	7,524,288
Montería	RH6101	Coordinador	1	12.0	100%	1,600,020	19,200,240
Montería	RH6101	Apoyo Logístico	1	12.0	100%	1,600,020	19,200,240
Montería	RH3401	Ingeniero	1	12.0	100%	1,800,000	21,600,000
Montería	RH6201	Supervisor	2	12.0	100%	1,110,000	26,640,000
Montería	RH6301	Recolector	5	12.0	100%	980,010	58,800,600
Montería	RH6301	Recolector	1	4.0	100%	980,010	3,920,040
Montería	RH6301	Sensibilizador	2	12.0	100%	850,020	20,400,480
Montería	Comunicaciones y Transporte	Transporte Urbano	9	10.7	100%	180,000	17,280,000
Montería	Comunicaciones y Transporte	Transporte Urbano	2	3.2	100%	180,000	1,152,000
Montería	Comunicaciones y Transporte	Transporte Urbano	1	6.0	100%	180,000	1,080,000
Montería	Comunicaciones y Transporte	Transporte Especial	2	10.7	100%	1,175,670	25,080,960
Montería	Comunicaciones y Transporte	Transporte Especial	2	3.2	100%	783,780	5,016,192
Quibdó	RH6101	Coordinador	1	12.0	100%	1,600,020	19,200,240
Quibdó	RH6101	Apoyo Logístico	1	12.0	100%	1,600,020	19,200,240
Quibdó	RH3401	Ingeniero	1	12.0	100%	1,800,000	21,600,000
Quibdó	RH6201	Supervisor	2	12.0	100%	1,110,000	26,640,000
Quibdó	RH6301	Recolector	5	12.0	100%	980,010	58,800,600
Quibdó	RH6301	Recolector	1	4.0	100%	980,010	3,920,040
Quibdó	RH6301	Sensibilizador	2	12.0	100%	850,020	20,400,480
Quibdó	Comunicaciones y Transporte	Transporte Urbano	9	10.7	100%	180,000	17,280,000
Quibdó	Comunicaciones y Transporte	Transporte Urbano	2	3.2	100%	180,000	1,152,000
Quibdó	Comunicaciones y Transporte	Transporte Urbano	1	6.0	100%	180,000	1,080,000
Quibdó	Comunicaciones y Transporte	Transporte Especial	2	10.7	100%	1,175,670	25,080,960
Quibdó	Comunicaciones y Transporte	Transporte Especial	2	3.2	100%	783,780	5,016,192

## ANEXO 10: PRESUPUESTO RURAL (2010)

### TERRITORIAL NORTE

Sede	Concepto	Descripción	Cantidad	Duración	Dedicación	Honorarios Mes/Día	VALOR
BARRANQUILLA	RH6201	Supervisor	1	5.7	100%	1,110,000	6,290,000
BARRANQUILLA	RH6301	Recolector	3	5.7	100%	980,010	16,660,170
BARRANQUILLA	Comunicaciones y Transporte	Transporte Especial	1	5.7		3,600,000	20,400,000
BARRANQUILLA	Comunicaciones y Transporte	Otros Transportes					400,000
BARRANQUILLA	Viáticos y Gastos de Viaje		4	5.7			37,290,000
BARRANQUILLA	OTROS Gastos Generales	Compra de Kit					4,000,000
BARRANQUILLA	Impresos y Publicaciones						400,000
Cartagena	RH6201	Supervisor	2	5.3	100%	1,110,000	11,840,000
Cartagena	RH6301	Recolector	4	5.3	100%	980,010	20,906,880
Cartagena	Viáticos y Gastos de Viaje		6	5.3			52,635,000
Cartagena	Comunicaciones y Transporte	Transporte Especial	2	5.3		3,600,000	38,400,000
Cartagena	Comunicaciones y Transporte	Otros Transportes					2,000,000
Cartagena	OTROS Gastos Generales	Compra de Kit					3,000,000
Cartagena	Impresos y Publicaciones						600,000
Riohacha	RH6201	Supervisor	1	2.7	100%	1,110,000	2,960,000
Riohacha	RH6301	Recolector	3	2.7	100%	980,010	7,840,080
Riohacha	Viáticos y Gastos de Viaje		4	2.7			17,490,000
Riohacha	Comunicaciones y Transporte	Transporte Especial	1	2.7		3,600,000	9,600,000
Riohacha	RH6201	Supervisor	2	5.3	100%	1,110,000	11,840,000
Riohacha	RH6301	Recolector	5	5.3	100%	980,010	26,133,600
Riohacha	Viáticos y Gastos de Viaje		7	5.3			61,407,500
Riohacha	Comunicaciones y Transporte	Transporte Especial	2	5.3		3,420,000	36,480,000
Riohacha	Comunicaciones y Transporte	Otros Transportes					1,000,000
Riohacha	OTROS Gastos Generales	Compra de Kit					2,000,000
Riohacha	Impresos y Publicaciones						600,000
Santa Marta	RH6201	Supervisor	2	5.0	100%	1,110,000	11,100,000
Santa Marta	RH6301	Recolector	5	5.0	100%	980,010	24,500,250
Santa Marta	Viáticos y Gastos de Viaje		7	5.0			57,557,500
Santa Marta	Comunicaciones y Transporte	Transporte Especial	2	5.0		3,600,000	36,000,000
Santa Marta	Comunicaciones y Transporte	Otros Transportes					600,000
Santa Marta	OTROS Gastos Generales	Compra de Kit					2,000,000
Santa Marta	Impresos y Publicaciones						600,000
Santa Marta	RH6201	Supervisor	1	2.7	100%	1,110,000	2,960,000
Santa Marta	RH6301	Recolector	3	2.7	100%	980,010	7,840,080
Santa Marta	Viáticos y Gastos de Viaje		4	2.7			17,490,000
Santa Marta	Comunicaciones y Transporte	Transporte Especial	1	2.7		3,600,000	9,600,000
Sincelejo	RH6201	Supervisor	2	5.0	100%	1,110,000	11,100,000
Sincelejo	RH6301	Recolector	5	5.0	100%	980,010	24,500,250
Sincelejo	Viáticos y Gastos de Viaje		7	5.0			57,557,500
Sincelejo	Comunicaciones y Transporte	Otros Transportes					1,600,000
Sincelejo	Comunicaciones y Transporte	Transporte Especial	2	5.0		3,600,000	36,000,000
Sincelejo	OTROS Gastos Generales	Compra de kit					2,000,000
Sincelejo	Impresos y Publicaciones						600,000
Sincelejo	RH6201	Supervisor	1	1.0	100%	1,110,000	1,110,000
Sincelejo	RH6301	Recolector	2	1.0	100%	980,010	1,960,020
Sincelejo	Viáticos y Gastos de Viaje		3	1.0			4,867,500
Sincelejo	Comunicaciones y Transporte	Transporte Especial	1	1.0		3,600,000	3,600,000
Valledupar	RH6201	Supervisor	2	4.3	100%	1,110,000	9,620,000
Valledupar	RH6301	Recolector	5	4.3	100%	980,010	21,233,550
Valledupar	Viáticos y Gastos de Viaje		7	4.3			49,857,500
Valledupar	Comunicaciones y Transporte	Transporte Especial	2	4.3		3,600,000	31,200,000
Valledupar	Comunicaciones y Transporte	Otros Transportes					600,000
Valledupar	OTROS Gastos Generales	Compra de Kit					2,000,000
Valledupar	Impresos y Publicaciones						600,000
Valledupar	RH6201	Supervisor	1	1.0	100%	1,110,000	1,110,000
Valledupar	RH6301	Recolector	2	1.0	100%	980,010	1,960,020
Valledupar	Viáticos y Gastos de Viaje		3	1.0			4,867,500
Valledupar	Comunicaciones y Transporte	Transporte Especial	1	1.0		3,600,000	3,600,000

TERRITORIAL ORIENTE

Sede	Doc.	Fecha	Concepto	Descripción	Cantidad	Duración	Dedicación	Honorarios Mes/Día	VALOR
BUCARAMANGA			RH6201	Supervisor	2	5.8	100%	1,110,000	12,950,000
BUCARAMANGA			RH6301	Recolector	5	5.8	100%	980,010	28,583,625
BUCARAMANGA			Viáticos y Gastos de Viaje		7	5.8			67,182,500
BUCARAMANGA			Comunicaciones y Transporte	Transporte Especial	2	5.8		3,600,000	42,000,000
BUCARAMANGA			Comunicaciones y Transporte	Otros Transportes					2,600,000
BUCARAMANGA			OTROS Gastos Generales	compra de kit					3,000,000
BUCARAMANGA			Impresos y Publicaciones						600,000
Cúcuta			RH6201	Supervisor	1	3.1		1,110,000	3,404,000
Cúcuta			RH6301	Recolector	3	3.1		980,010	9,016,092
Cúcuta			Viáticos y Gastos de Viaje		4	3.1			20,130,000
Cúcuta			Comunicaciones y Transporte	Transporte Especial	1	3.1		3,600,000	11,040,000
Cúcuta			RH6201	Supervisor	2	4.3	100%	1,110,000	9,620,000
Cúcuta			RH6301	Recolector	5	4.3	100%	980,010	21,233,550
Cúcuta			Viáticos y Gastos de Viaje		7	4.3			49,857,500
Cúcuta			Comunicaciones y Transporte	Transporte Especial	2	4.3		3,600,000	31,200,000
Cúcuta			Comunicaciones y Transporte	Otros Transportes					2,600,000
Cúcuta			OTROS Gastos Generales	Compra de Kit					3,000,000
Cúcuta			Impresos y Publicaciones						600,000

TERRITORIAL CENTRO

Sede	Concepto	Descripción	Cantidad	Duración	Dedicación	Honorarios Mes/Día	VALOR
BOGOTÁ	RH6201	Supervisor	2	6.7	100%	1,110,000	14,800,000
BOGOTÁ	RH6301	Recolector	5	6.7	100%	980,010	32,667,000
BOGOTÁ	Viáticos y Gastos de Viaje		7	6.7			76,807,500
BOGOTÁ	Comunicaciones y Transporte	Transporte Especial	2	6.7		3,600,000	48,000,000
BOGOTÁ	OTROS Gastos Generales	compra de kit					5,000,000
BOGOTÁ	Impresos y Publicaciones						600,000
Florencia	RH6201	Supervisor	2	5.0	100%	1,110,000	11,100,000
Florencia	RH6301	Recolector	5	5.0	100%	980,010	24,500,250
Florencia	Viáticos y Gastos de Viaje		7	5.0			57,557,500
Florencia	Comunicaciones y Transporte	Transporte Especial	2	5.0		3,600,000	36,000,000
Florencia	Comunicaciones y Transporte	Otros Transportes					3,600,000
Florencia	OTROS Gastos Generales	Compra de Kit					2,000,000
Florencia	Impresos y Publicaciones						600,000
Neiva	RH6201	Supervisor	2	5.8	100%	1,110,000	12,950,000
Neiva	RH6301	Recolector	4	5.8	100%	980,010	22,866,900
Neiva	Viáticos y Gastos de Viaje		7	5.8			67,182,500
Neiva	Comunicaciones y Transporte	Transporte Especial	2	5.8		3,600,000	42,000,000
Neiva	Comunicaciones y Transporte	Otros Transportes					1,600,000
Neiva	OTROS Gastos Generales	Compra de Kit					2,000,000
Neiva	Impresos y Publicaciones						600,000
Tunja	RH6201	Supervisor	2	7.7	100%	1,110,000	17,094,000
Tunja	RH6301	Recolector	5	7.7	100%	980,010	37,730,385
Tunja	Viáticos y Gastos de Viaje		7	7.7			88,742,500
Tunja	Comunicaciones y Transporte	Transporte Especial	2	7.7		3,600,000	55,440,000
Tunja	Comunicaciones y Transporte	Otros Transportes					1,600,000
Tunja	OTROS Gastos Generales	Compra de Kit					2,000,000
Tunja	Impresos y Publicaciones						600,000
Villavicencio	RH6201	Supervisor	2	5.8	100%	1,110,000	12,950,000
Villavicencio	RH6301	Recolector	5	5.8	100%	980,010	28,583,625
Villavicencio	Viáticos y Gastos de Viaje		7	5.8			67,182,500
Villavicencio	Comunicaciones y Transporte	Transporte Especial	2	5.8		3,600,000	42,000,000
Villavicencio	Comunicaciones y Transporte	Otros Transportes					1,600,000
Villavicencio	OTROS Gastos Generales	Compra de Kit					2,000,000
Villavicencio	Impresos y Publicaciones						600,000

TERRITORIAL SUR-OCCIDENTE

Sede	Concepto	Descripción	Cantidad	Duración	Dedicación	Honorarios Mes/Día	VALOR
CALI	RH6201	Supervisor	2	8.3	100%	1,110,000	18,500,000
CALI	RH6301	Recolector	5	8.3	100%	980,010	40,833,750
CALI	Comunicaciones y Transporte	Transporte Especial	2	8.3		3,600,000	60,000,000
CALI	Viáticos y Gastos de Viaje		7	8.3			96,057,500
CALI	Comunicaciones y Transporte	Otros Transportes					70,000,000
CALI	OTROS Gastos Generales	Compra de Kit					4,000,000
CALI	Impresos y Publicaciones						600,000
Pasto	RH6201	Supervisor	2	6.7	100%	1,110,000	14,800,000
Pasto	RH6301	Recolector	5	6.7	100%	980,010	32,667,000
Pasto	Viáticos y Gastos de Viaje		7	6.7			76,807,500
Pasto	Comunicaciones y Transporte	Transporte Especial	2	6.7		3,600,000	48,000,000
Pasto	Comunicaciones y Transporte	Otros Transportes					10,600,000
Pasto	OTROS Gastos Generales	Compra de Kit					3,000,000
Pasto	Impresos y Publicaciones						600,000
Papayán	RH6201	Supervisor	2	5.8	100%	1,110,000	12,950,000
Papayán	RH6301	Recolector	5	5.8	100%	980,010	28,583,625
Papayán	Viáticos y Gastos de Viaje		7	5.8			67,182,500
Papayán	Comunicaciones y Transporte	Transporte Especial	2	5.8		3,600,000	42,000,000
Papayán	Comunicaciones y Transporte	Otros Transportes					1,600,000
Papayán	OTROS Gastos Generales	Compra de Kit					3,000,000
Papayán	Impresos y Publicaciones						600,000

TERRITORIAL CENTRO-OCCIDENTE

Sede	Concepto	Descripción	Cantidad	Duración	Dedicación	Honorarios Mes/Día	VALOR
MANIZALES	RH6201	Supervisor	2	5.8	100%	1,110,000	12,950,000
MANIZALES	RH6301	Recolector	4	5.8	100%	980,010	22,866,900
MANIZALES	Viáticos y Gastos de Viaje		6	5.8			57,585,000
MANIZALES	Comunicaciones y Transporte	Transporte Especial	2	5.8		3,600,000	42,000,000
MANIZALES	Comunicaciones y Transporte	Otros Transportes					1,600,000
MANIZALES	OTROS Gastos Generales	compra de kit					3,000,000
MANIZALES	Impresos y Publicaciones						600,000
Armenia	RH6201	Supervisor	2	5.7	100%	1,110,000	12,580,000
Armenia	RH6301	Recolector	4	5.7	100%	980,010	22,213,560
Armenia	Viáticos y Gastos de Viaje		6	5.7			55,935,000
Armenia	Comunicaciones y Transporte	Transporte Especial	2	5.7		3,600,000	40,800,000
Armenia	Comunicaciones y Transporte	Otros Transportes					1,600,000
Armenia	OTROS Gastos Generales	Compra de Kit					3,000,000
Armenia	Impresos y Publicaciones						600,000
Ibagué	RH6201	Supervisor	1	4.7	100%	1,110,000	5,180,000
Ibagué	RH6301	Recolector	3	4.7	100%	980,010	13,720,140
Ibagué	Viáticos y Gastos de Viaje		4	4.7			30,690,000
Ibagué	Comunicaciones y Transporte	Otros Transportes					1,600,000
Ibagué	Comunicaciones y Transporte	Transporte Especial	1	4.7	100%	3,600,000	16,800,000
Ibagué	RH6201	Supervisor	1	3.0	100%	1,110,000	3,330,000
Ibagué	RH6301	Recolector	2	3.0	100%	980,010	5,880,060
Ibagué	Viáticos y Gastos de Viaje		3	3.0			14,767,500
Ibagué	Comunicaciones y Transporte	Transporte Especial	1	3.0		3,600,000	10,800,000
Ibagué	OTROS Gastos Generales	Compra de Kit					3,000,000
Ibagué	Impresos y Publicaciones						600,000
Pereira	RH6201	Supervisor	2	5.8	100%	1,110,000	12,950,000
Pereira	RH6301	Recolector	4	5.8	100%	980,010	22,866,900
Pereira	Viáticos y Gastos de Viaje		6	5.8			57,585,000
Pereira	Comunicaciones y Transporte	Transporte Especial	2	5.8		3,600,000	42,000,000
Pereira	Comunicaciones y Transporte	Otros Transportes					1,900,000
Pereira	OTROS Gastos Generales	Compra de Kit					3,000,000
Pereira	Impresos y Publicaciones						600,000

## TERRITORIAL NOR-OCCIDENTE

Sede	Concepto	Descripción	Cantidad	Duración	Dedicación	Honorarios Mes/Día	VALOR
MEDELLIN	RH6201	Supervisor	2	6.7	100%	1,110,000	14,800,000
MEDELLIN	RH6301	Recolector	5	6.7	100%	980,010	32,667,000
MEDELLIN	Viáticos y Gastos de Viaje		7	6.7			76,807,500
MEDELLIN	Comunicaciones y Transporte	Transporte Especial	2	6.7		6,000,000	80,000,000
MEDELLIN	Comunicaciones y Transporte	Otros Transportes					91,000,000
MEDELLIN	RH6201	Supervisor	1	3.0	100%	1,110,000	3,330,000
MEDELLIN	RH6301	Recolector	2	3.0	100%	980,010	5,880,060
MEDELLIN	Viáticos y Gastos de Viaje		3	3.0			14,767,500
MEDELLIN	Comunicaciones y Transporte	Transporte Especial	1	3.0		6,000,000	18,000,000
MEDELLIN	OTROS Gastos Generales	Compra de Kit					5,000,000
MEDELLIN	Impresos y Publicaciones						600,000
Montería	RH6301	Recolector	4	5.3	100%	980,010	20,906,880
Montería	RH6201	Supervisor	2	5.3	100%	1,110,000	11,840,000
Montería	Comunicaciones y Transporte	Transporte Especial	2	5.3		3,600,000	38,400,000
Montería	Viáticos y Gastos de Viaje		6	5.3			52,635,000
Montería	RH6301	Recolector	2	1.3	100%	980,010	2,613,360
Montería	RH6201	Supervisor	1	1.3	100%	1,110,000	1,480,000
Montería	Comunicaciones y Transporte	Transporte Especial	1	1.3		3,600,000	4,800,000
Montería	Viáticos y Gastos de Viaje		3	1.3			6,517,500
Montería	OTROS Gastos Generales	Compra de Kit					3,000,000
Montería	Impresos y Publicaciones						600,000
Montería	Comunicaciones y Transporte	Otros Transportes					1,900,000
Quibdó	RH6201	Supervisor	2	5.8		1,110,000	12,950,000
Quibdó	RH6301	Recolector	5	5.8		980,010	28,583,625
Quibdó	Viáticos y Gastos de Viaje		7	5.8			67,182,500
Quibdó	Comunicaciones y Transporte	Otros Transportes					45,200,000
Quibdó	Comunicaciones y Transporte	Transporte Especial	2	5.8		3,600,000	42,000,000
Quibdó	RH6201	Supervisor	1	2.0	100%	1,110,000	2,220,000
Quibdó	RH6301	Recolector	2	2.0	100%	980,010	3,920,040
Quibdó	Viáticos y Gastos de Viaje		3	2.0			9,817,500
Quibdó	Comunicaciones y Transporte	Otros Transportes					36,000,000
Quibdó	Comunicaciones y Transporte	Transporte Especial	1	2.0		3,600,000	7,200,000
Quibdó	OTROS Gastos Generales	Compra de Kit					3,000,000
Quibdó	Impresos y Publicaciones						600,000

## ANEXO 11: FORMULARIO III TRIMESTRE GEIH

PT <input type="checkbox"/>	PEA <input type="checkbox"/>	D <input type="checkbox"/>	08 Junio 2010
PET <input type="checkbox"/>	O <input type="checkbox"/>	I <input type="checkbox"/>	Formulario No. <input type="text"/> de <input type="text"/>

República de Colombia  
DEPARTAMENTO ADMINISTRATIVO  
NACIONAL DE ESTADÍSTICA

**GRAN ENCUESTA INTEGRADA DE HOGARES**  
(Mercado Laboral, Otras Actividades, Ingresos,  
Fecundidad, TICs y PS-MAC )  
Etapas 1007 - 1008 - 1009 - Julio - Septiembre 2010

**CONFIDENCIAL**  
Los datos que el DANE solicita en este formulario  
son estrictamente confidenciales y en ningún caso  
tienen fines fiscales ni pueden utilizarse como  
prueba judicial

**A I. IDENTIFICACIÓN**

1. Tipo de encuesta (*) <input type="checkbox"/>	7. Sección <input type="text"/>	15. Total de personas en el hogar <input type="text"/>
2. Región <input type="text"/>	8. Manzana <input type="text"/>	16. Barrio, centro poblado o vereda <input type="text"/>
3. Departamento <input type="text"/>	9. Segmento <input type="text"/>	17. Dirección de la vivienda o nombre de la finca <input type="text"/>
4. Municipio <input type="text"/>	10. Estrato de diseño <input type="text"/>	18. Teléfono <input type="text"/>
5. Clase <input type="text"/>	11. Edificación <input type="text"/>	19. Resultado de la encuesta (**) <input type="text"/>
6. Sector <input type="text"/>	12. Vivienda No <input type="text"/>	
	13. Total hogares en la vivienda <input type="text"/>	
	14. Hogar No <input type="text"/>	

**AII - CONTROL DE CALIDAD DE LA ENCUESTA**

**1. ENCUESTA**

ENCUESTADOR  NOMBRE  SEMANA DE RECOLECCIÓN

RESULTADO DE LA ENCUESTA

Visita No.	1	2	3	4
Fecha (día - mes)	<input type="text"/>	<input type="text"/>	<input type="text"/>	<input type="text"/>
Día de la semana	<input type="text"/>	<input type="text"/>	<input type="text"/>	<input type="text"/>
Hora - inicio (hora - minutos)	<input type="text"/>	<input type="text"/>	<input type="text"/>	<input type="text"/>
	a.m. <input type="text"/> p.m. <input type="text"/>	a.m. <input type="text"/> p.m. <input type="text"/>	a.m. <input type="text"/> p.m. <input type="text"/>	a.m. <input type="text"/> p.m. <input type="text"/>
Hora - terminación (hora - minutos)	<input type="text"/>	<input type="text"/>	<input type="text"/>	<input type="text"/>
	a.m. <input type="text"/> p.m. <input type="text"/>	a.m. <input type="text"/> p.m. <input type="text"/>	a.m. <input type="text"/> p.m. <input type="text"/>	a.m. <input type="text"/> p.m. <input type="text"/>
Resultado (**)	<input type="text"/>	<input type="text"/>	<input type="text"/>	<input type="text"/>

**2 - SUPERVISIÓN ENCUESTA**

SUPERVISOR

Nombre

Observaciones

**OBSERVACIONES**

Forma DANE EH 16 GEIH (\*) 1= GEIH

Etapas 1007 - 1008 - 1009 (\*\*) E.C.= 1. Encuesta Completa E.I. = 2. Encuesta Incompleta OC. = 3. Ocupado N.H.= 4. Nadie en el Hogar

III Trimestre de 2010 A.T.= 5. Ausente Temporalmente R= 6. Rechazo V.= 7. Vacante O.= 8. Otro Motivo



B. DATOS DE LA VIVIENDA (Sólo para el primer hogar de la vivienda)	
<p><b>1 Tipo de vivienda</b></p> <p>a. Casa <span style="float: right;">1 <input style="width: 20px;" type="text"/></span></p> <p>b. Apartamento <span style="float: right;">2 <input style="width: 20px;" type="text"/></span></p> <p>c. Cuarto (s) en inquilinato <span style="float: right;">3 <input style="width: 20px;" type="text"/></span></p> <p>d. Cuarto (s) en otro tipo de estructura <span style="float: right;">4 <input style="width: 20px;" type="text"/></span></p> <p>e. Vivienda indígena <span style="float: right;">5 <input style="width: 20px;" type="text"/></span></p> <p>f. Otra vivienda (carpa, vagón, embarcación, cueva, refugio natural, etc.) <span style="float: right;">6 <input style="width: 20px;" type="text"/></span></p>	<p><b>3 ¿Cuál es el material predominante de los pisos de la vivienda?</b></p> <p>a. Tierra, arena <span style="float: right;">1 <input style="width: 20px;" type="text"/></span></p> <p>b. Cemento, gravilla <span style="float: right;">2 <input style="width: 20px;" type="text"/></span></p> <p>c. Madera burda, tabla, tablón, otro vegetal <span style="float: right;">3 <input style="width: 20px;" type="text"/></span></p> <p>d. Baldosín, ladrillo, vinisol, otros materiales sintéticos <span style="float: right;">4 <input style="width: 20px;" type="text"/></span></p> <p>e. Mármol <span style="float: right;">5 <input style="width: 20px;" type="text"/></span></p> <p>f. Madera pulida <span style="float: right;">6 <input style="width: 20px;" type="text"/></span></p> <p>g. Alfombra o tapete de pared a pared <span style="float: right;">7 <input style="width: 20px;" type="text"/></span></p>
<p><b>2 ¿Cuál es el material predominante de las paredes exteriores de la vivienda?</b></p> <p>a. Ladrillo, bloque, material prefabricado, piedra <span style="float: right;">1 <input style="width: 20px;" type="text"/></span></p> <p>b. Madera pulida <span style="float: right;">2 <input style="width: 20px;" type="text"/></span></p> <p>c. Adobe o tapia pisada <span style="float: right;">3 <input style="width: 20px;" type="text"/></span></p> <p>d. Bahareque <span style="float: right;">4 <input style="width: 20px;" type="text"/></span></p> <p>e. Madera burda, tabla, tablón <span style="float: right;">5 <input style="width: 20px;" type="text"/></span></p> <p>f. Guadua <span style="float: right;">6 <input style="width: 20px;" type="text"/></span></p> <p>g. Caña, esterilla, otro tipo de material vegetal <span style="float: right;">7 <input style="width: 20px;" type="text"/></span></p> <p>h. Zinc, tela, cartón, latas, desechos, plástico <span style="float: right;">8 <input style="width: 20px;" type="text"/></span></p> <p>i. Sin paredes <span style="float: right;">9 <input style="width: 20px;" type="text"/></span></p>	<p><b>4 ¿Con cuáles de los siguientes servicios cuenta la vivienda?</b></p> <p>a. Energía eléctrica <span style="float: right;">Si 1 <input style="width: 20px;" type="text"/> Estrato para tarifa <input style="width: 20px;" type="text"/> No 2 <input style="width: 20px;" type="text"/></span></p> <p>b. Gas natural conectado a red pública <span style="float: right;">Si 1 <input style="width: 20px;" type="text"/> No 2 <input style="width: 20px;" type="text"/></span></p> <p>c. Alcantarillado <span style="float: right;">Si 1 <input style="width: 20px;" type="text"/> No 2 <input style="width: 20px;" type="text"/></span></p> <p>d. Recolección de basuras <span style="float: right;">Si 1 <input style="width: 20px;" type="text"/> Veces por semana <input style="width: 20px;" type="text"/> No 2 <input style="width: 20px;" type="text"/></span></p> <p>e. Acueducto <span style="float: right;">Si 1 <input style="width: 20px;" type="text"/> No 2 <input style="width: 20px;" type="text"/> Pase a capítulo C</span></p> <p><b>5 ¿El agua del acueducto llega las 24 horas del día durante los siete días de la semana?</b></p> <p style="text-align: right;">Si 1 <input style="width: 20px;" type="text"/> No 2 <input style="width: 20px;" type="text"/></p>
C. DATOS DEL HOGAR (Para todos los hogares de la vivienda) (para el jefe (a) del hogar o su cónyuge)	
<p><b>1 Incluyendo sala-comedor ¿de cuántos cuartos en total dispone este hogar?</b></p> <div style="border: 1px solid black; padding: 5px; margin-bottom: 10px;">Excluya cocinas, baños, garajes y cuartos destinados a negocio</div> <div style="border: 1px solid black; width: 40px; height: 20px; margin: 0 auto;"></div>	<p><b>5 ¿Cómo eliminan principalmente la basura en este hogar?</b></p> <p>a. Por recolección pública o privada <span style="float: right;">1 <input style="width: 20px;" type="text"/></span></p> <p>b. La tiran a un río, quebrada, caño o laguna <span style="float: right;">2 <input style="width: 20px;" type="text"/></span></p> <p>c. La tiran a un patio, lote, zanja o baldío <span style="float: right;">3 <input style="width: 20px;" type="text"/></span></p> <p>d. La queman o entierran <span style="float: right;">4 <input style="width: 20px;" type="text"/></span></p> <p>e. La eliminan de otra forma <span style="float: right;">5 <input style="width: 20px;" type="text"/></span></p>
<p><b>2 ¿En cuántos de esos cuartos duermen las personas de este hogar?</b></p> <div style="border: 1px solid black; width: 40px; height: 20px; margin: 0 auto;"></div>	<p><b>6 ¿De dónde obtiene principalmente este hogar el agua para consumo humano?</b></p> <p>a. De acueducto por tubería <span style="float: right;">1 <input style="width: 20px;" type="text"/></span></p> <p>b. De otra fuente por tubería <span style="float: right;">2 <input style="width: 20px;" type="text"/></span></p> <p>c. De pozo con bomba <span style="float: right;">3 <input style="width: 20px;" type="text"/></span></p> <p>d. De pozo sin bomba, aljibe, jagüey o barreno <span style="float: right;">4 <input style="width: 20px;" type="text"/></span></p> <p>e. Aguas lluvias <span style="float: right;">5 <input style="width: 20px;" type="text"/></span></p> <p>f. Río, quebrada, nacimiento ó manantial <span style="float: right;">6 <input style="width: 20px;" type="text"/></span></p> <p>g. De pila pública <span style="float: right;">7 <input style="width: 20px;" type="text"/></span></p> <p>h. Carro tanque <span style="float: right;">8 <input style="width: 20px;" type="text"/></span></p> <p>i. Aguatero <span style="float: right;">9 <input style="width: 20px;" type="text"/></span></p> <p>j. Agua embotellada o en bolsa <span style="float: right;">10 <input style="width: 20px;" type="text"/></span></p>
<p><b>3 El servicio sanitario que utiliza el hogar es:</b></p> <p>a. Inodoro conectado a alcantarillado <span style="float: right;">1 <input style="width: 20px;" type="text"/></span></p> <p>b. Inodoro conectado a pozo séptico <span style="float: right;">2 <input style="width: 20px;" type="text"/></span></p> <p>c. Inodoro sin conexión <span style="float: right;">3 <input style="width: 20px;" type="text"/></span></p> <p>d. Letrina <span style="float: right;">4 <input style="width: 20px;" type="text"/></span></p> <p>e. Bajamar <span style="float: right;">5 <input style="width: 20px;" type="text"/></span></p> <p>f. No tiene servicio sanitario <span style="float: right;">6 <input style="width: 20px;" type="text"/> Pase a 5</span></p>	
<p><b>4 El servicio sanitario del hogar es:</b></p> <p>a. De uso exclusivo de las personas del hogar <span style="float: right;">1 <input style="width: 20px;" type="text"/></span></p> <p>b. Compartido con personas de otros hogares <span style="float: right;">2 <input style="width: 20px;" type="text"/></span></p>	



<b>C. DATOS DEL HOGAR (Para todos los hogares de la vivienda), (Continuación)</b> <b>(para el (la) jefe (a) del hogar o su cónyuge)</b>	
<p><b>7. ¿En cuál de los siguientes lugares, preparan los alimentos las personas de este hogar:</b></p> <p>a. En un cuarto usado solo para cocinar? <span style="border: 1px solid black; padding: 0 10px;">1</span></p> <p>b. En un cuarto usado también para dormir? <span style="border: 1px solid black; padding: 0 10px;">2</span></p> <p>c. En una sala comedor con lavaplatos? <span style="border: 1px solid black; padding: 0 10px;">3</span></p> <p>d. En una sala comedor sin lavaplatos? <span style="border: 1px solid black; padding: 0 10px;">4</span></p> <p>e. En un patio, corredor, enramada, al aire libre? <span style="border: 1px solid black; padding: 0 10px;">5</span></p> <p>f. En ninguna parte, no preparan alimentos? <span style="border: 1px solid black; padding: 0 10px;">6</span> Pase a 9</p>	<p><b>9 La vivienda ocupada por este hogar es:</b></p> <p>a. Propia, totalmente pagada <span style="border: 1px solid black; padding: 0 10px;">1</span> Pase a 10</p> <p>b. Propia, la están pagando <span style="border: 1px solid black; padding: 0 10px;">2</span> Pase a 9A</p> <p>c. En arriendo o subarriendo <span style="border: 1px solid black; padding: 0 10px;">3</span> Pase a 12.</p> <p>d. En usufructo <span style="border: 1px solid black; padding: 0 10px;">4</span></p> <p>e. Posesión sin título (Ocupante de hecho) ó propiedad colectiva <span style="border: 1px solid black; padding: 0 10px;">5</span> Pase a 11.</p> <p>f. Otra, ¿cuál? <span style="border: 1px solid black; padding: 0 10px;">6</span></p>
<p><b>8 ¿Con qué energía o combustible cocinan principalmente en este hogar?</b></p> <p>a. Electricidad <span style="border: 1px solid black; padding: 0 10px;">1</span></p> <p>b. Petróleo, gasolina, kerosene, alcohol <span style="border: 1px solid black; padding: 0 10px;">2</span></p> <p>c. Gas natural conectado a red pública <span style="border: 1px solid black; padding: 0 10px;">3</span></p> <p>d. Gas propano en cilindro o pipeta <span style="border: 1px solid black; padding: 0 10px;">4</span></p> <p>e. Leña, madera o carbón de leña <span style="border: 1px solid black; padding: 0 10px;">5</span></p> <p>f. Carbón mineral <span style="border: 1px solid black; padding: 0 10px;">6</span></p> <p>g. Materiales de desecho <span style="border: 1px solid black; padding: 0 10px;">7</span></p>	<p><b>9A. ¿Cuánto pagan mensualmente por cuota de amortización?</b></p> <p>Valor \$ _____</p>
	<p><b>10. Si Usted quisiera vender esta vivienda, ¿cual sería el precio mínimo en que la vendería?</b></p> <p>Valor \$ _____</p>
	<p><b>11. Si tuviera que pagar arriendo por esta vivienda, ¿cuánto estima que tendría que pagar mensualmente?</b></p> <p>Valor \$ _____, pase a 13</p>
	<p><b>12. ¿Cuánto pagan mensualmente por arriendo ?</b></p> <div style="border: 1px solid black; padding: 2px; margin-bottom: 5px;">Excluya el pago de administración y/o celaduría</div> <p>Valor \$ _____</p>

**C. DATOS DEL HOGAR (Para todos los hogares de la vivienda), (Conclusión)  
(para el (la) jefe (a) del hogar o su cónyuge)**

**13. ¿Cuáles de los siguientes servicios o bienes en uso, posee este hogar?**

- |   |    |                                |    |                                |
|---|----|--------------------------------|----|--------------------------------|
| a. Servicio de teléfono fijo  | Si | <input type="text" value="1"/> | No | <input type="text" value="2"/> |
| b. Servicio de televisión por suscripción cable o antena parabólica | Si | <input type="text" value="1"/> | No | <input type="text" value="2"/> |
| c. Servicio de Internet   | Si | <input type="text" value="1"/> | No | <input type="text" value="2"/> |
| d. Máquina lavadora de ropa   | Si | <input type="text" value="1"/> | No | <input type="text" value="2"/> |
| e. Nevera o refrigerador  | Si | <input type="text" value="1"/> | No | <input type="text" value="2"/> |
| f. Licuadora  | Si | <input type="text" value="1"/> | No | <input type="text" value="2"/> |
| g. Estufa eléctrica o de gas  | Si | <input type="text" value="1"/> | No | <input type="text" value="2"/> |
| h. Horno eléctrico o de gas   | Si | <input type="text" value="1"/> | No | <input type="text" value="2"/> |
| i. Horno microondas   | Si | <input type="text" value="1"/> | No | <input type="text" value="2"/> |
| j. Calentador de agua eléctrico o de gas o ducha eléctrica          | Si | <input type="text" value="1"/> | No | <input type="text" value="2"/> |
| k. Televisor a color  | Si | <input type="text" value="1"/> | No | <input type="text" value="2"/> |
| l. DVD  | Si | <input type="text" value="1"/> | No | <input type="text" value="2"/> |
| m. Equipo de sonido   | Si | <input type="text" value="1"/> | No | <input type="text" value="2"/> |
| n. Computador para uso del hogar                                    | Si | <input type="text" value="1"/> | No | <input type="text" value="2"/> |
| o. Aspiradora / brilladora  | Si | <input type="text" value="1"/> | No | <input type="text" value="2"/> |
| p. Aire acondicionado   | Si | <input type="text" value="1"/> | No | <input type="text" value="2"/> |
| q. Ventilador o abanico   | Si | <input type="text" value="1"/> | No | <input type="text" value="2"/> |
| r. Bicicleta  | Si | <input type="text" value="1"/> | No | <input type="text" value="2"/> |
| s. Motocicleta  | Si | <input type="text" value="1"/> | No | <input type="text" value="2"/> |
| t. Carro particular   | Si | <input type="text" value="1"/> | No | <input type="text" value="2"/> |
| u. Casa, apartamento o finca de recreo                              | Si | <input type="text" value="1"/> | No | <input type="text" value="2"/> |

**14. ¿En este hogar algún o algunos de sus miembros tiene teléfono celular propio?**

Si  ¿Cuántas personas?   
No

**SERVICIOS FINANCIEROS (Para todos los hogares de la vivienda)**

**PARA APLICAR EN LAS CABECERAS DE LAS 24 CIUDADES Y ÁREAS METROPOLITANAS**

Para APLICAR EN TODO EL TERCER TRIMESTRE (JULIO - SEPTIEMBRE)  
DE 2010 (etapas 1007 - 1008 - 1009)

**15. ¿Cuáles de los siguientes productos financieros utiliza usted o algún miembro del hogar actualmente?**

**“Lea las alternativas”**

- |                                     |                                |
|-------------------------------------|--------------------------------|
| a. Cuenta corriente                 | <input type="text" value="1"/> |
| b. Cuenta de ahorros                | <input type="text" value="1"/> |
| c. CDT                              | <input type="text" value="1"/> |
| d. Préstamo para compra de vivienda | <input type="text" value="1"/> |
| e. Préstamo para compra de vehículo | <input type="text" value="1"/> |
| f. Préstamo de libre inversión      | <input type="text" value="1"/> |
| g. Tarjeta de crédito               | <input type="text" value="1"/> |
| h. Otro, ¿Cuál?                     | <input type="text" value="1"/> |
| i. Ninguno                          | <input type="text" value="2"/> |
| j. No sabe                          | <input type="text" value="9"/> |

## D. REGISTRO DE PERSONAS

**1** ¿Cuáles son los nombres y apellidos de las personas que comen y duermen habitualmente en este hogar, RESIDENTES HABITUALES presentes o no?

Persona que vive permanentemente o la mayor parte del tiempo en la vivienda aunque el día de la encuesta esté ausente.

Nro. de Orden	
<input type="text"/>	<input type="text"/>
	Nombres y apellidos
<input type="text"/>	<input type="text"/>
	Nombres y apellidos
<input type="text"/>	<input type="text"/>
	Nombres y apellidos
<input type="text"/>	<input type="text"/>
	Nombres y apellidos
<input type="text"/>	<input type="text"/>
	Nombres y apellidos
<input type="text"/>	<input type="text"/>
	Nombres y apellidos
<input type="text"/>	<input type="text"/>
	Nombres y apellidos
<input type="text"/>	<input type="text"/>
	Nombres y apellidos

**Tenga en cuenta:** Si Hay OTRAS personas que HAGAN PARTE de este hogar que no hayan sido incluidas en la lista anterior, por favor incluyalas

[illegible]

E. CARACTERÍSTICAS GENERALES			
(para todas las personas registradas)		Educación <input type="checkbox"/> Fuerza de trabajo <input type="checkbox"/>	Educación <input type="checkbox"/> Fuerza de trabajo <input type="checkbox"/>
NÚMERO DE ORDEN DE LAS PERSONAS REGISTRADAS		01	02
Nombre(s) y apellido(s) de la persona:		_____	_____
Número de orden de la persona que proporciona la información:	1	<input type="text"/>	<input type="text"/>
SEXO:	2	Hombre <input type="text"/> Mujer <input type="text"/>	Hombre <input type="text"/> Mujer <input type="text"/>
¿Cuál es la fecha de nacimiento de ... ?  <div>Si no conoce el día, el mes o el año, escriba 9 en los espacios correspondientes a cada uno de ellos</div>	3	<div>dd dd mm mm aa aa aa aa</div>	<div>dd dd mm mm aa aa aa aa</div>
SOLO PREGUNTE SI NO DECLARA LA FECHA DE NACIMIENTO ¿Cuántos años cumplidos tiene ... ? <div>Si es menor de 1 año, escriba 00</div>	4	<div><input type="text"/></div> Años	<div><input type="text"/></div> Años
¿Cuál es el parentesco de ... con el jefe o jefa del hogar?  <div>Nota: Tenga en cuenta; No acepte como jefe de hogar a persona menor de 10 años</div>	5	a. Jefe (a) del hogar <input type="text"/> b. Pareja, esposo(a), cónyuge, compañero(a) <input type="text"/> c. Hijo(a), hijastro(a) <input type="text"/> d. Nieto(a) <input type="text"/> e. Otro pariente <input type="text"/> f. Empleado(a) del servicio doméstico y sus parientes <input type="text"/> g. Pensionista <input type="text"/> h. Trabajador <input type="text"/> i. Otro no pariente <input type="text"/>	a. Jefe (a) del hogar <input type="text"/> b. Pareja, esposo(a), cónyuge, compañero(a) <input type="text"/> c. Hijo(a), hijastro(a) <input type="text"/> d. Nieto(a) <input type="text"/> e. Otro pariente <input type="text"/> f. Empleado(a) del servicio doméstico y sus parientes <input type="text"/> g. Pensionista <input type="text"/> h. Trabajador <input type="text"/> i. Otro no pariente <input type="text"/>
Marque "X" en las casillas de arriba, así: EDUCACIÓN, para personas de 3 años y más; FUERZA DE TRABAJO, para personas de 10 años y más			
SOLAMENTE PARA PERSONAS DE 10 AÑOS Y MAS			
Actualmente:	6	a. No esta casado(a) y vive en pareja hace menos de dos años <input type="text"/> b. No esta casado (a) y vive en pareja hace dos años o más <input type="text"/> c. Esta casado (a) <input type="text"/> d. Esta separado (a) o divorciado (a) <input type="text"/> e. Esta viudo (a) <input type="text"/> f. Esta soltero (a) <input type="text"/>	a. No esta casado(a) y vive en pareja hace menos de dos años <input type="text"/> b. No esta casado (a) y vive en pareja hace dos años o más <input type="text"/> c. Esta casado (a) <input type="text"/> d. Esta separado (a) o divorciado (a) <input type="text"/> e. Esta viudo (a) <input type="text"/> f. Esta soltero (a) <input type="text"/>

F. SEGURIDAD SOCIAL EN SALUD (Para todas las personas del hogar)			
<p>¿... está afiliado, es cotizante o es beneficiario de alguna entidad de seguridad social en salud? (Empresa Promotora de Salud - EPS o Administradora de Régimen Subsidiado - ARS)</p> <p>Pedir Carné de afiliación a ARS o EPS</p>	1	<p>Si <input type="text" value="1"/> <input type="text" value=""/> Pase a 4</p> <p>No <input type="text" value="2"/> <input type="text" value=""/></p> <p>No sabe, no informa <input type="text" value="9"/> <input type="text" value=""/> Pase a 7</p>	<p>Si <input type="text" value="1"/> <input type="text" value=""/> Pase a 4</p> <p>No <input type="text" value="2"/> <input type="text" value=""/></p> <p>No sabe, no informa <input type="text" value="9"/> <input type="text" value=""/> Pase a 7</p>
<p>¿Anteriormente estuvo ... afiliado, fue cotizante o beneficiario de alguna entidad de seguridad social en salud? (Empresa Promotora de Salud - EPS o Administradora de Régimen Subsidiado - ARS)</p>	2	<p>Si <input type="text" value="1"/> <input type="text" value=""/></p> <p>No <input type="text" value="2"/> <input type="text" value=""/></p> <p>No sabe, no informa <input type="text" value="9"/> <input type="text" value=""/> Pase a 7</p>	<p>Si <input type="text" value="1"/> <input type="text" value=""/></p> <p>No <input type="text" value="2"/> <input type="text" value=""/></p> <p>No sabe, no informa <input type="text" value="9"/> <input type="text" value=""/> Pase a 7</p>
<p>¿Cuántos meses hace que ... no está afiliado o no cotiza a la seguridad social en salud?</p>	3	<p><input type="text" value=""/> <input type="text" value=""/> <input type="text" value=""/> Pase a 7</p> <p>Meses</p>	<p><input type="text" value=""/> <input type="text" value=""/> <input type="text" value=""/> Pase a 7</p> <p>Meses</p>
<p>¿A cuál de los siguientes regímenes de seguridad social en salud está afiliado:</p>	4	<p>a. Contributivo (EPS)? <input type="text" value="1"/> <input type="text" value=""/></p> <p>b. Especial ? (Fuerzas Armadas, Ecopetrol, universidades públicas) <input type="text" value="2"/> <input type="text" value=""/></p> <p>c. Subsidiado? (EPS-S) <input type="text" value="3"/> <input type="text" value=""/> Pase a 7</p> <p>d. No sabe, no informa <input type="text" value="9"/> <input type="text" value=""/></p>	<p>a. Contributivo (EPS) <input type="text" value="1"/> <input type="text" value=""/></p> <p>b. Especial (Fuerzas Armadas, Ecopetrol, universidades públicas) <input type="text" value="2"/> <input type="text" value=""/></p> <p>c. Subsidiado? (EPS-S) <input type="text" value="3"/> <input type="text" value=""/> Pase a 7</p> <p>d. No sabe, no informa <input type="text" value="9"/> <input type="text" value=""/></p>
<p>¿Quién paga mensualmente por la afiliación de...?</p>	5	<p>a. ... paga una parte y otra la empresa o patrón <input type="text" value="1"/> <input type="text" value=""/></p> <p>b. Le descuentan de la pensión <input type="text" value="2"/> <input type="text" value=""/></p> <p>c. ... paga la totalidad de la afiliación <input type="text" value="3"/> <input type="text" value=""/></p> <p>d. Paga completamente la empresa o patrón donde trabaja o trabajó <input type="text" value="4"/> <input type="text" value=""/> Pase a 7</p> <p>e. No paga, es beneficiario <input type="text" value="5"/> <input type="text" value=""/></p> <p>f. No sabe, no informa <input type="text" value="9"/> <input type="text" value=""/></p>	<p>a. ... paga una parte y otra la empresa o patrón <input type="text" value="1"/> <input type="text" value=""/></p> <p>b. Le descuentan de la pensión <input type="text" value="2"/> <input type="text" value=""/></p> <p>c. ... paga la totalidad de la afiliación <input type="text" value="3"/> <input type="text" value=""/></p> <p>d. Paga completamente la empresa o patrón donde trabaja o trabajó <input type="text" value="4"/> <input type="text" value=""/> Pase a 7</p> <p>e. No paga, es beneficiario <input type="text" value="5"/> <input type="text" value=""/></p> <p>f. No sabe, no informa <input type="text" value="9"/> <input type="text" value=""/></p>
<p>¿Cuánto paga o cuánto le descuentan mensualmente?</p> <p>Si no sabe el valor que paga registre 98 Si no informa el valor que paga registre 99</p>	6	<p>Valor pagado o descontado \$ _____</p>	<p>Valor pagado o descontado \$ _____</p>
<p>¿En los últimos doce meses dejó de asistir al médico o no se hospitalizó, por no tener con que pagar estos servicios en la EPS o ARS?</p>	7	<p>Si <input type="text" value="1"/> <input type="text" value=""/></p> <p>No <input type="text" value="2"/> <input type="text" value=""/> Pase a Cap G</p> <p>No sabe, no informa <input type="text" value="9"/> <input type="text" value=""/></p>	<p>Si <input type="text" value="1"/> <input type="text" value=""/></p> <p>No <input type="text" value="2"/> <input type="text" value=""/> Pase a Cap G</p> <p>No sabe, no informa <input type="text" value="9"/> <input type="text" value=""/></p>

G. EDUCACIÓN: para personas de 3 años y más				
¿Sabe leer y escribir?	1	Si <input type="text" value="1"/> <input type="text" value=""/> No <input type="text" value="2"/> <input type="text" value=""/>	Si <input type="text" value="1"/> <input type="text" value=""/> No <input type="text" value="2"/> <input type="text" value=""/>	
¿Actualmente ... asiste al preescolar, escuela, colegio o universidad?	2	Si <input type="text" value="1"/> <input type="text" value=""/> No <input type="text" value="2"/> <input type="text" value=""/> Pase a 4	Si <input type="text" value="1"/> <input type="text" value=""/> No <input type="text" value="2"/> <input type="text" value=""/> Pase a 4	
El establecimiento al que asiste.... ¿es oficial?	3	Si <input type="text" value="1"/> <input type="text" value=""/> No <input type="text" value="2"/> <input type="text" value=""/>	Si <input type="text" value="1"/> <input type="text" value=""/> No <input type="text" value="2"/> <input type="text" value=""/>	
¿Cuál es el nivel educativo más alto alcanzado por .... y el último año o grado aprobado en este nivel?	4	a. Ninguno <input type="text" value="1"/> <input type="text" value="0"/> <input type="text" value=""/> b. Preescolar <input type="text" value="2"/> <input type="text" value="0"/> <input type="text" value=""/> c. Básica primaria (1o - 5o) <input type="text" value="3"/> <input type="text" value="0"/> <input type="text" value=""/> d. Básica secundaria (6o - 9o) <input type="text" value="4"/> <input type="text" value="0"/> <input type="text" value=""/> e. Media (10o - 13o) <input type="text" value="5"/> <input type="text" value="1"/> <input type="text" value=""/> f. Superior o universitaria <input type="text" value="6"/> <input type="text" value=""/> <input type="text" value=""/> g. No sabe, no informa <input type="text" value="9"/> <input type="text" value="9"/> <input type="text" value=""/> Pase a Cap. H.	a. Ninguno <input type="text" value="1"/> <input type="text" value="0"/> <input type="text" value=""/> b. Preescolar <input type="text" value="2"/> <input type="text" value="0"/> <input type="text" value=""/> c. Básica primaria (1o - 5o) <input type="text" value="3"/> <input type="text" value="0"/> <input type="text" value=""/> d. Básica secundaria (6o - 9o) <input type="text" value="4"/> <input type="text" value="0"/> <input type="text" value=""/> e. Media (10o - 13o) <input type="text" value="5"/> <input type="text" value="1"/> <input type="text" value=""/> f. Superior o Universitaria <input type="text" value="6"/> <input type="text" value=""/> <input type="text" value=""/> g. No sabe, no informa <input type="text" value="9"/> <input type="text" value="9"/> <input type="text" value=""/> Pase a Cap. H.	Pase a Capítulo H.
¿Cuál es el título o diploma de mayor nivel educativo que Usted ha recibido?	5	a. Ninguno <input type="text" value="1"/> <input type="text" value=""/> b. Bachiller <input type="text" value="2"/> <input type="text" value=""/> c. Técnico o tecnológico <input type="text" value="3"/> <input type="text" value=""/> d. Universitario <input type="text" value="4"/> <input type="text" value=""/> e. Postgrado <input type="text" value="5"/> <input type="text" value=""/> f. No sabe, no informa <input type="text" value="9"/> <input type="text" value=""/> Pase a Cap. H.	a. Ninguno <input type="text" value="1"/> <input type="text" value=""/> b. Bachiller <input type="text" value="2"/> <input type="text" value=""/> c. Técnico o tecnológico <input type="text" value="3"/> <input type="text" value=""/> d. Universitario <input type="text" value="4"/> <input type="text" value=""/> e. Título o diploma de postgrado <input type="text" value="5"/> <input type="text" value=""/> f. No sabe, no informa <input type="text" value="9"/> <input type="text" value=""/> Pase a Cap. H.	Pase a Cap. H.

H. FUERZA DE TRABAJO (Para todas las personas de 10 años y más)			
Registre el número de orden de la persona que suministra la información.	1	<input type="text"/> <input type="text"/>	<input type="text"/> <input type="text"/>
¿En que actividad ocupó..... la mayor parte del tiempo la semana pasada?  <div>Espere respuesta</div>	2	a. Trabajando <input type="text"/> 1 <input type="text"/> Pase a capítulo I b. Buscando trabajo <input type="text"/> 2 <input type="text"/> c. Estudiando <input type="text"/> 3 <input type="text"/> d. Oficios del hogar <input type="text"/> 4 <input type="text"/> e. Incapacitado permanente para trabajar <input type="text"/> 5 <input type="text"/> Pase a capítulo K f. Otra actividad ¿cuál? <input type="text"/> 6 <input type="text"/>	a. Trabajando <input type="text"/> 1 <input type="text"/> Pase a capítulo I b. Buscando trabajo <input type="text"/> 2 <input type="text"/> c. Estudiando <input type="text"/> 3 <input type="text"/> d. Oficios del hogar <input type="text"/> 4 <input type="text"/> e. Incapacitado permanente para trabajar <input type="text"/> 5 <input type="text"/> Pase a capítulo K f. Otra actividad ¿cuál? <input type="text"/> 6 <input type="text"/>
Además de lo anterior, ¿.....realizó la semana pasada alguna actividad paga por una hora o más?	3	Si <input type="text"/> 1 <input type="text"/> Pase a capítulo I No <input type="text"/> 2 <input type="text"/>	Si <input type="text"/> 1 <input type="text"/> Pase a capítulo I No <input type="text"/> 2 <input type="text"/>
Aunque.... no trabajó la semana pasada, por una hora o más en forma remunerada, ¿tenía durante esa semana algún trabajo o negocio por el que recibe ingresos?	4	Si <input type="text"/> 1 <input type="text"/> Pase a capítulo I No <input type="text"/> 2 <input type="text"/>	Si <input type="text"/> 1 <input type="text"/> Pase a capítulo I No <input type="text"/> 2 <input type="text"/>
¿.....trabajó la semana pasada en un negocio por UNA HORA O MÁS sin que le pagaran?	5	Si <input type="text"/> 1 <input type="text"/> Pase a capítulo I No <input type="text"/> 2 <input type="text"/>	Si <input type="text"/> 1 <input type="text"/> Pase a capítulo I No <input type="text"/> 2 <input type="text"/>
En las ÚLTIMAS 4 SEMANAS ¿.....hizo alguna diligencia para conseguir un trabajo o instalar un negocio? (pidió ayuda a amigos, familiares etc.; consultó una agencia de empleo; puso o contestó anuncios; llenó una solicitud; buscó recursos para instalar un negocio)	6	Si <input type="text"/> 1 <input type="text"/> No <input type="text"/> 2 <input type="text"/> Pase a 8	Si <input type="text"/> 1 <input type="text"/> No <input type="text"/> 2 <input type="text"/> Pase a 8
¿Qué hizo ... principalmente en las ÚLTIMAS CUATRO SEMANAS para conseguir un trabajo o instalar un negocio?	7	a. Pidió ayuda a familiares, amigos, colegas <input type="text"/> 1 <input type="text"/> b. Visitó, llevó o envió hojas de vida a empresas o empleadores <input type="text"/> 2 <input type="text"/> c. Visitó, llevó o envió hojas de vida a bolsas de empleo o intermediarios <input type="text"/> 3 <input type="text"/> d. Puso o consultó avisos clasificados <input type="text"/> 4 <input type="text"/> e. Se presentó a convocatorias <input type="text"/> 5 <input type="text"/> f. Hizo preparativos para iniciar un negocio <input type="text"/> 6 <input type="text"/> g. Otro medio, ¿cuál? <input type="text"/> 7 <input type="text"/> h. No sabe, no informa <input type="text"/> 9 <input type="text"/>	a. Pidió ayuda a familiares, amigos, colegas <input type="text"/> 1 <input type="text"/> b. Visitó, llevó o envió hojas de vida a empresas o empleadores <input type="text"/> 2 <input type="text"/> c. Visitó, llevó o envió hojas de vida a bolsas de empleo o intermediarios <input type="text"/> 3 <input type="text"/> d. Puso o consultó avisos clasificados <input type="text"/> 4 <input type="text"/> e. Se presentó a convocatorias <input type="text"/> 5 <input type="text"/> f. Hizo preparativos para iniciar un negocio <input type="text"/> 6 <input type="text"/> g. Otro medio, ¿cuál? <input type="text"/> 7 <input type="text"/> h. No sabe, no informa <input type="text"/> 9 <input type="text"/>

H. FUERZA DE TRABAJO (Para todas las personas de 10 años y más) (Conclusión)					
¿... desea conseguir un trabajo remunerado o instalar un negocio?	8	Si <input type="text"/> <input type="text"/> No <input type="text"/> <input type="text"/> Pase a capítulo K	Si <input type="text"/> <input type="text"/> No <input type="text"/> <input type="text"/> Pase a capítulo K		
		a. Ya encontró trabajo <input type="text"/> <input type="text"/> Pase a 14	a. Ya encontró trabajo <input type="text"/> <input type="text"/> Pase a 14		
Aunque ¿por qué diligencie instalar ÚLTIMA	<b>I. OCUPADOS EMPLEO PRINCIPAL</b> (Determine cuántos empleos tiene la persona y establezca cuál es el principal)				
	¿Qué hace... en este trabajo?	1	<input type="text"/> <input type="text"/>	<input type="text"/> <input type="text"/>	
	¿Cuál es el nombre de la empresa, negocio, industria, oficina, firma o finca donde trabaja...?	2	<input type="text"/>	<input type="text"/>	
	¿A qué actividad se dedica principalmente la empresa o negocio en la que... realiza su trabajo?	3	<input type="text"/> <input type="text"/>	<input type="text"/> <input type="text"/>	
	¿Para realizar este trabajo tiene ... algún tipo de contrato? (verbal o escrito)	4	Si <input type="text"/> <input type="text"/> No <input type="text"/> <input type="text"/> Pase a 11	Si <input type="text"/> <input type="text"/> No <input type="text"/> <input type="text"/> Pase a 11	
	¿El contrato es verbal o escrito?	5	a. Verbal <input type="text"/> <input type="text"/> Pase a 7 b. Escrito <input type="text"/> <input type="text"/> c. No sabe, no informa <input type="text"/> <input type="text"/> Pase a 7	a. Verbal <input type="text"/> <input type="text"/> Pase a 7 b. Escrito <input type="text"/> <input type="text"/> c. No sabe, no informa <input type="text"/> <input type="text"/> Pase a 7	
	¿El contrato de trabajo es a termino indefinido o a termino fijo?  <div>Si no sabe el número de meses del contrato, registre 98; si la duración del contrato es inferior a 15 días, registre 00; de 15 días a un mes, registre 01; si no informa el número de meses del contrato registre 99.</div>	6	a. A termino Indefinido <input type="text"/> <input type="text"/> b. A termino fijo <input type="text"/> <input type="text"/> → <input type="text"/> <input type="text"/> Nro Meses c. No sabe, no informa <input type="text"/> <input type="text"/>	A termino Indefinido <input type="text"/> <input type="text"/> A termino fijo <input type="text"/> <input type="text"/> → <input type="text"/> <input type="text"/> Nro Meses No sabe, no informa <input type="text"/> <input type="text"/>	
	Durante por lo me	La empresa o persona que contrató a ..., ¿es la misma empresa donde trabaja o presta sus servicios?	7	Si <input type="text"/> <input type="text"/> Pase a 9 No <input type="text"/> <input type="text"/> No sabe, no informa <input type="text"/> <input type="text"/> Pase a 9	Si <input type="text"/> <input type="text"/> Pase a 9 No <input type="text"/> <input type="text"/> No sabe, no informa <input type="text"/> <input type="text"/> Pase a 9
	Después hecho al trabajo o	La empresa que contrato a ... es:	7 A	a. Una empresa de servicios temporales <input type="text"/> <input type="text"/> b. Una cooperativa de trabajo asociado <input type="text"/> <input type="text"/> c. Una empresa asociativa de trabajo <input type="text"/> <input type="text"/> d. Otra ¿Cuál? <input type="text"/> <input type="text"/>	a. Una empresa de servicios temporales <input type="text"/> <input type="text"/> b. Una cooperativa de trabajo asociado <input type="text"/> <input type="text"/> c. Una empresa asociativa de trabajo <input type="text"/> <input type="text"/> d. Otra ¿Cuál? <input type="text"/> <input type="text"/>
	Durante hecho al trabajo o	¿Cual es la actividad de la empresa o persona que lo contrató?	8	<input type="text"/> <input type="text"/>	<input type="text"/> <input type="text"/>
¿Cuánto de bus	¿Esta ... Conforme con el tipo de contrato que tiene? (De planta, por prestación de servicios, por labor terminada, etc)	9	Si <input type="text"/> <input type="text"/> No <input type="text"/> <input type="text"/>	Si <input type="text"/> <input type="text"/> No <input type="text"/> <input type="text"/>	
Si le hub	¿Por su contrato actual, recibe o tiene derecho a:	10	a. Vacaciones con sueldo? Si <input type="text"/> <input type="text"/> No <input type="text"/> <input type="text"/> b. Prima de navidad? Si <input type="text"/> <input type="text"/> No <input type="text"/> <input type="text"/> c. Derecho a cesantía? Si <input type="text"/> <input type="text"/> No <input type="text"/> <input type="text"/>	a. Vacaciones con sueldo? Si <input type="text"/> <input type="text"/> No <input type="text"/> <input type="text"/> b. Prima de navidad? Si <input type="text"/> <input type="text"/> No <input type="text"/> <input type="text"/> c. Derecho a cesantía? Si <input type="text"/> <input type="text"/> No <input type="text"/> <input type="text"/>	
OBSERVA	¿Cuanto tiempo lleva ... trabajando en esta empresa, negocio, industria, oficina, firma o finca de manera continua?  <div>si es menos de un mes escriba 000</div>	11	<input type="text"/> <input type="text"/> <input type="text"/> Meses	<input type="text"/> <input type="text"/> <input type="text"/> Meses	
	En este trabajo... es: <div>Lea las alternativas</div>	12	a. Obrero o empleado de empresa particular <input type="text"/> <input type="text"/> b. Obrero o empleado del gobierno <input type="text"/> <input type="text"/> c. Empleado doméstico <input type="text"/> <input type="text"/> d. Trabajador por cuenta propia <input type="text"/> <input type="text"/> e. Patrón o empleador <input type="text"/> <input type="text"/> f. Trabajador familiar sin remuneración <input type="text"/> <input type="text"/> g. Trabajador sin remuneración en empresas o negocios de otros hogares <input type="text"/> <input type="text"/> h. Jornalero o peón <input type="text"/> <input type="text"/> i. Otro, ¿cual? <input type="text"/> <input type="text"/> Pase a 25	a. Obrero o empleado de empresa particular <input type="text"/> <input type="text"/> b. Obrero o empleado del gobierno <input type="text"/> <input type="text"/> c. Empleado doméstico <input type="text"/> <input type="text"/> d. Trabajador por cuenta propia <input type="text"/> <input type="text"/> e. Patrón o empleador <input type="text"/> <input type="text"/> f. Trabajador familiar sin remuneración <input type="text"/> <input type="text"/> g. Trabajador sin remuneración en empresas o negocios de otros hogares <input type="text"/> <input type="text"/> h. Jornalero o peón <input type="text"/> <input type="text"/> i. Otro, ¿cual? <input type="text"/> <input type="text"/> Pase a 25	



I. OCUPADOS (continuación)			
EMPLEO PRINCIPAL (Determine cuántos empleos tiene la persona y establezca cuál es el principal)			
- ASALARIADOS			
¿Por qué medio principal, .... consiguió su empleo actual?	13	a. Pidió ayuda a familiares, amigos, colegas <input type="text" value="1"/> <input type="text"/> b. Visitó, llevó o envió hojas de vida a empresas o empleadores <input type="text" value="2"/> <input type="text"/> c. Visitó, llevó o envió hojas de vida a bolsas de empleo o intermediarios <input type="text" value="3"/> <input type="text"/> d. Puso o consultó avisos clasificados <input type="text" value="4"/> <input type="text"/> e. Por convocatorias <input type="text" value="5"/> <input type="text"/> f. Por el sistema de información SENA <input type="text" value="6"/> <input type="text"/> g. Otro medio, ¿cuál? <input type="text" value="7"/> <input type="text"/> h. No sabe, no informa <input type="text" value="9"/> <input type="text"/>	a. Pidió ayuda a familiares, amigos, colegas <input type="text" value="1"/> <input type="text"/> b. Visitó, llevó o envió hojas de vida a empresas o empleadores <input type="text" value="2"/> <input type="text"/> c. Visitó, llevó o envió hojas de vida a bolsas de empleo o intermediarios <input type="text" value="3"/> <input type="text"/> d. Puso o consultó avisos clasificados <input type="text" value="4"/> <input type="text"/> e. Por convocatorias <input type="text" value="5"/> <input type="text"/> f. Por el sistema de información SENA <input type="text" value="6"/> <input type="text"/> g. Otro medio, ¿cuál? <input type="text" value="7"/> <input type="text"/> h. No sabe, no informa <input type="text" value="9"/> <input type="text"/>
¿Su empleo actual lo obtuvo a través de páginas de internet?	13 A	Si <input type="text" value="1"/> <input type="text"/> No <input type="text" value="2"/> <input type="text"/>	Si <input type="text" value="1"/> <input type="text"/> No <input type="text" value="2"/> <input type="text"/>
Antes de descuentos ¿cuánto ganó .... el mes pasado en este empleo?  (Incluya propinas y comisiones, y excluya viáticos y pagos en especie)  <input type="text"/> Si no recibió salario en dinero, registre 00, <input type="text"/> Si recibió pero no sabe el monto, registre 98 <input type="text"/> Si no informa el monto que recibió, registre 99.	14	Valor mensual \$ <input type="text"/>	Valor mensual \$ <input type="text"/>
¿El mes pasado recibió ingresos por concepto de horas extras?  <input type="text"/> Si recibió pero no sabe el monto, registre 98	15	Si <input type="text" value="1"/> <input type="text"/> → a. ¿cuánto recibió? \$ <input type="text"/> b. ¿Incluyó este valor en los ingresos del mes pasado (\$ <input type="text"/> ) que me declaró anteriormente? Si <input type="text" value="1"/> <input type="text"/> No <input type="text" value="2"/> <input type="text"/>  No <input type="text" value="2"/> <input type="text"/>  No sabe, no informa <input type="text" value="9"/> <input type="text"/>	Si <input type="text" value="1"/> <input type="text"/> → a. ¿cuánto recibió? \$ <input type="text"/> b. ¿Incluyó este valor en los ingresos del mes pasado (\$ <input type="text"/> ) que me declaró anteriormente? Si <input type="text" value="1"/> <input type="text"/> No <input type="text" value="2"/> <input type="text"/>  No <input type="text" value="2"/> <input type="text"/>  No sabe, no informa <input type="text" value="9"/> <input type="text"/>
Además del salario en dinero, ¿el mes pasado recibió alimentos como parte de pago por su trabajo?  <input type="text"/> Si recibió pero no sabe estimar el monto, registre 98	16	Si <input type="text" value="1"/> <input type="text"/> a. ¿En cuánto estima lo que recibió? \$ <input type="text"/> No <input type="text" value="2"/> <input type="text"/> No sabe, no informa <input type="text" value="9"/> <input type="text"/>	Si <input type="text" value="1"/> <input type="text"/> a. ¿En cuánto estima lo que recibió? \$ <input type="text"/> No <input type="text" value="2"/> <input type="text"/> No sabe, no informa <input type="text" value="9"/> <input type="text"/>
Además del salario en dinero, ¿el mes pasado recibió vivienda como parte de pago por su trabajo?  <input type="text"/> Si recibió pero no sabe estimar el monto, registre 98	17	Si <input type="text" value="1"/> <input type="text"/> a. ¿En cuánto estima lo que recibió? \$ <input type="text"/> No <input type="text" value="2"/> <input type="text"/> No sabe, no informa <input type="text" value="9"/> <input type="text"/>	Si <input type="text" value="1"/> <input type="text"/> a. ¿En cuánto estima lo que recibió? \$ <input type="text"/> No <input type="text" value="2"/> <input type="text"/> No sabe, no informa <input type="text" value="9"/> <input type="text"/>
¿Normalmente... utiliza transporte de la empresa para desplazarse a su trabajo (bus o automóvil)?  <input type="text"/> Si recibió pero no sabe estimar el monto, registre 98	18	Si <input type="text" value="1"/> <input type="text"/> a. ¿En cuánto estima lo que recibió? \$ <input type="text"/> No <input type="text" value="2"/> <input type="text"/> No sabe, no informa <input type="text" value="9"/> <input type="text"/>	Si <input type="text" value="1"/> <input type="text"/> a. ¿En cuánto estima lo que recibió? \$ <input type="text"/> No <input type="text" value="2"/> <input type="text"/> No sabe, no informa <input type="text" value="9"/> <input type="text"/>
Además del salario en dinero, ¿el mes pasado... recibió otros ingresos en especie por su trabajo (electrodomésticos, ropa, productos diferentes a alimentos o bonos tipo Sodexho)?  <input type="text"/> Si recibió pero no sabe estimar el monto, registre 98	19	Si <input type="text" value="1"/> <input type="text"/> a. ¿En cuánto estima lo que recibió? \$ <input type="text"/> No <input type="text" value="2"/> <input type="text"/> No sabe, no informa <input type="text" value="9"/> <input type="text"/>	Si <input type="text" value="1"/> <input type="text"/> a. ¿En cuánto estima lo que recibió? \$ <input type="text"/> No <input type="text" value="2"/> <input type="text"/> No sabe, no informa <input type="text" value="9"/> <input type="text"/>

I. OCUPADOS (continuación)		
EMPLEO PRINCIPAL (Determine cuántos empleos tiene la persona y establezca cuál es el principal)		
- ASALARIADOS		
¿Cuál o cuáles de los siguientes subsidios recibió .. el mes pasado:  Si recibió pero no sabe el monto, registre 98	<b>a. Auxilio o subsidio de alimentación?</b>  Si <input type="checkbox"/> 1 <input type="checkbox"/> a. ¿cuánto? \$ _____ b. ¿Incluyó este valor en los ingresos del mes pasado (\$ __) que me declaró anteriormente? Si <input type="checkbox"/> 1 <input type="checkbox"/> No <input type="checkbox"/> 2 <input type="checkbox"/>  No <input type="checkbox"/> 2 <input type="checkbox"/>  No sabe <input type="checkbox"/> no informa <input type="checkbox"/> 9 <input type="checkbox"/>	<b>a. Auxilio o subsidio de alimentación?</b>  Si <input type="checkbox"/> 1 <input type="checkbox"/> a. ¿cuánto? \$ _____ b. ¿Incluyó este valor en los ingresos del mes pasado (\$ ____ ) que me declaró anteriormente? Si <input type="checkbox"/> 1 <input type="checkbox"/> No <input type="checkbox"/> 2 <input type="checkbox"/>  No <input type="checkbox"/> 2 <input type="checkbox"/>  No sabe <input type="checkbox"/> no informa <input type="checkbox"/> 9 <input type="checkbox"/>
	<b>b. Auxilio o subsidio de transporte?</b>  Si <input type="checkbox"/> 1 <input type="checkbox"/> a. ¿cuánto? \$ _____ b. ¿Incluyó este valor en los ingresos del mes pasado (\$ __) que me declaró anteriormente? Si <input type="checkbox"/> 1 <input type="checkbox"/> No <input type="checkbox"/> 2 <input type="checkbox"/>  No <input type="checkbox"/> 2 <input type="checkbox"/>  No sabe <input type="checkbox"/> no informa <input type="checkbox"/> 9 <input type="checkbox"/>	<b>b. Auxilio o subsidio de transporte?</b>  Si <input type="checkbox"/> 1 <input type="checkbox"/> a. ¿cuánto? \$ _____ b. ¿Incluyó este valor en los ingresos del mes pasado (\$ ____ ) que me declaró anteriormente? Si <input type="checkbox"/> 1 <input type="checkbox"/> No <input type="checkbox"/> 2 <input type="checkbox"/>  No <input type="checkbox"/> 2 <input type="checkbox"/>  No sabe <input type="checkbox"/> no informa <input type="checkbox"/> 9 <input type="checkbox"/>
Si recibió pero no sabe el monto, registre 98	<b>c. Subsidio Familiar?</b>  Si <input type="checkbox"/> 1 <input type="checkbox"/> a. ¿cuánto? \$ _____ b. ¿Incluyó este valor en los ingresos del mes pasado (\$ __) que me declaró anteriormente? Si <input type="checkbox"/> 1 <input type="checkbox"/> No <input type="checkbox"/> 2 <input type="checkbox"/>  No <input type="checkbox"/> 2 <input type="checkbox"/>  No sabe <input type="checkbox"/> no informa <input type="checkbox"/> 9 <input type="checkbox"/>	<b>c. Subsidio Familiar?</b>  Si <input type="checkbox"/> 1 <input type="checkbox"/> a. ¿cuánto? \$ _____ b. ¿Incluyó este valor en los ingresos del mes pasado (\$ ____ ) que me declaró anteriormente? Si <input type="checkbox"/> 1 <input type="checkbox"/> No <input type="checkbox"/> 2 <input type="checkbox"/>  No <input type="checkbox"/> 2 <input type="checkbox"/>  No sabe <input type="checkbox"/> no informa <input type="checkbox"/> 9 <input type="checkbox"/>
	<b>d. Subsidio Educativo?</b>  Si <input type="checkbox"/> 1 <input type="checkbox"/> a. ¿cuánto? \$ _____ b. ¿Incluyó este valor en los ingresos del mes pasado (\$ __) que me declaró anteriormente? Si <input type="checkbox"/> 1 <input type="checkbox"/> No <input type="checkbox"/> 2 <input type="checkbox"/>  No <input type="checkbox"/> 2 <input type="checkbox"/>  No sabe <input type="checkbox"/> no informa <input type="checkbox"/> 9 <input type="checkbox"/>	<b>d. Subsidio Educativo?</b>  Si <input type="checkbox"/> 1 <input type="checkbox"/> a. ¿cuánto? \$ _____ b. ¿Incluyó este valor en los ingresos del mes pasado (\$ ____ ) que me declaró anteriormente? Si <input type="checkbox"/> 1 <input type="checkbox"/> No <input type="checkbox"/> 2 <input type="checkbox"/>  No <input type="checkbox"/> 2 <input type="checkbox"/>  No sabe <input type="checkbox"/> no informa <input type="checkbox"/> 9 <input type="checkbox"/>
¿El mes pasado recibió ....:	<b>a. Primas? (técnica, de antigüedad, clima, orden público, otras, etc.)</b>  Si <input type="checkbox"/> 1 <input type="checkbox"/> a. ¿cuánto? \$ _____ b. ¿Incluyó este valor en los ingresos del mes pasado (\$ __) que me declaró anteriormente? Si <input type="checkbox"/> 1 <input type="checkbox"/> No <input type="checkbox"/> 2 <input type="checkbox"/>  No <input type="checkbox"/> 2 <input type="checkbox"/>  No sabe <input type="checkbox"/> no informa <input type="checkbox"/> 9 <input type="checkbox"/>	<b>a. Primas? (técnica, de antigüedad, clima, orden público, otras, etc.)</b>  Si <input type="checkbox"/> 1 <input type="checkbox"/> a. ¿cuánto? \$ _____ b. ¿Incluyó este valor en los ingresos del mes pasado (\$ ____ ) que me declaró anteriormente? Si <input type="checkbox"/> 1 <input type="checkbox"/> No <input type="checkbox"/> 2 <input type="checkbox"/>  No <input type="checkbox"/> 2 <input type="checkbox"/>  No sabe <input type="checkbox"/> no informa <input type="checkbox"/> 9 <input type="checkbox"/>
Si recibió pero no sabe el monto, registre 98	<b>b. Algún tipo de bonificación de carácter mensual?</b>  Si <input type="checkbox"/> 1 <input type="checkbox"/> a. ¿cuánto? \$ _____ b. ¿Incluyó este valor en los ingresos del mes pasado (\$ __) que me declaró anteriormente? Si <input type="checkbox"/> 1 <input type="checkbox"/> No <input type="checkbox"/> 2 <input type="checkbox"/>  No <input type="checkbox"/> 2 <input type="checkbox"/>  No sabe <input type="checkbox"/> no informa <input type="checkbox"/> 9 <input type="checkbox"/>	<b>b. Algún tipo de bonificación de carácter mensual?</b>  Si <input type="checkbox"/> 1 <input type="checkbox"/> a. ¿cuánto? \$ _____ b. ¿Incluyó este valor en los ingresos del mes pasado (\$ ____ ) que me declaró anteriormente? Si <input type="checkbox"/> 1 <input type="checkbox"/> No <input type="checkbox"/> 2 <input type="checkbox"/>  No <input type="checkbox"/> 2 <input type="checkbox"/>  No sabe <input type="checkbox"/> no informa <input type="checkbox"/> 9 <input type="checkbox"/>

I. OCUPADOS (continuación)																						
EMPLEO PRINCIPAL (Determine cuántos empleos tiene la persona y establezca cuál es el principal)																						
- ASALARIADOS																						
<p>¿En los últimos 12 meses recibió:</p> <p>Si recibió pero no sabe el monto, registre 98</p>	22	<table border="1"> <tr> <td>a. Prima de servicios? Si <input type="text" value="1"/> a. ¿cuánto recibió? \$ <input type="text"/></td> <td>a. Prima de servicios? Si <input type="text" value="1"/> a. ¿cuánto recibió? \$ <input type="text"/></td> </tr> <tr> <td>No <input type="text" value="2"/></td> <td>No <input type="text" value="2"/></td> </tr> <tr> <td>b. Prima de navidad? Si <input type="text" value="1"/> a. ¿cuánto recibió? \$ <input type="text"/></td> <td>b. Prima de navidad? Si <input type="text" value="1"/> a. ¿cuánto recibió? \$ <input type="text"/></td> </tr> <tr> <td>No <input type="text" value="2"/></td> <td>No <input type="text" value="2"/></td> </tr> <tr> <td>c. Prima de vacaciones? Si <input type="text" value="1"/> a. ¿cuánto recibió? \$ <input type="text"/></td> <td>c. Prima de vacaciones? Si <input type="text" value="1"/> a. ¿cuánto recibió? \$ <input type="text"/></td> </tr> <tr> <td>No <input type="text" value="2"/></td> <td>No <input type="text" value="2"/></td> </tr> <tr> <td>d. Viáticos permanentes y/o bonificaciones anuales? Si <input type="text" value="1"/> a. ¿cuánto recibió? \$ <input type="text"/></td> <td>d. Viáticos permanentes y/o bonificaciones anuales? Si <input type="text" value="1"/> a. ¿cuánto recibió? \$ <input type="text"/></td> </tr> <tr> <td>No <input type="text" value="2"/></td> <td>No <input type="text" value="2"/></td> </tr> <tr> <td>e. Pagos por accidentes de trabajo Si <input type="text" value="1"/> a. ¿cuánto recibió? \$ <input type="text"/></td> <td>e. Pagos por accidentes de trabajo Si <input type="text" value="1"/> a. ¿cuánto recibió? \$ <input type="text"/></td> </tr> <tr> <td>No <input type="text" value="2"/></td> <td>No <input type="text" value="2"/></td> </tr> </table>	a. Prima de servicios? Si <input type="text" value="1"/> a. ¿cuánto recibió? \$ <input type="text"/>	a. Prima de servicios? Si <input type="text" value="1"/> a. ¿cuánto recibió? \$ <input type="text"/>	No <input type="text" value="2"/>	No <input type="text" value="2"/>	b. Prima de navidad? Si <input type="text" value="1"/> a. ¿cuánto recibió? \$ <input type="text"/>	b. Prima de navidad? Si <input type="text" value="1"/> a. ¿cuánto recibió? \$ <input type="text"/>	No <input type="text" value="2"/>	No <input type="text" value="2"/>	c. Prima de vacaciones? Si <input type="text" value="1"/> a. ¿cuánto recibió? \$ <input type="text"/>	c. Prima de vacaciones? Si <input type="text" value="1"/> a. ¿cuánto recibió? \$ <input type="text"/>	No <input type="text" value="2"/>	No <input type="text" value="2"/>	d. Viáticos permanentes y/o bonificaciones anuales? Si <input type="text" value="1"/> a. ¿cuánto recibió? \$ <input type="text"/>	d. Viáticos permanentes y/o bonificaciones anuales? Si <input type="text" value="1"/> a. ¿cuánto recibió? \$ <input type="text"/>	No <input type="text" value="2"/>	No <input type="text" value="2"/>	e. Pagos por accidentes de trabajo Si <input type="text" value="1"/> a. ¿cuánto recibió? \$ <input type="text"/>	e. Pagos por accidentes de trabajo Si <input type="text" value="1"/> a. ¿cuánto recibió? \$ <input type="text"/>	No <input type="text" value="2"/>	No <input type="text" value="2"/>
a. Prima de servicios? Si <input type="text" value="1"/> a. ¿cuánto recibió? \$ <input type="text"/>	a. Prima de servicios? Si <input type="text" value="1"/> a. ¿cuánto recibió? \$ <input type="text"/>																					
No <input type="text" value="2"/>	No <input type="text" value="2"/>																					
b. Prima de navidad? Si <input type="text" value="1"/> a. ¿cuánto recibió? \$ <input type="text"/>	b. Prima de navidad? Si <input type="text" value="1"/> a. ¿cuánto recibió? \$ <input type="text"/>																					
No <input type="text" value="2"/>	No <input type="text" value="2"/>																					
c. Prima de vacaciones? Si <input type="text" value="1"/> a. ¿cuánto recibió? \$ <input type="text"/>	c. Prima de vacaciones? Si <input type="text" value="1"/> a. ¿cuánto recibió? \$ <input type="text"/>																					
No <input type="text" value="2"/>	No <input type="text" value="2"/>																					
d. Viáticos permanentes y/o bonificaciones anuales? Si <input type="text" value="1"/> a. ¿cuánto recibió? \$ <input type="text"/>	d. Viáticos permanentes y/o bonificaciones anuales? Si <input type="text" value="1"/> a. ¿cuánto recibió? \$ <input type="text"/>																					
No <input type="text" value="2"/>	No <input type="text" value="2"/>																					
e. Pagos por accidentes de trabajo Si <input type="text" value="1"/> a. ¿cuánto recibió? \$ <input type="text"/>	e. Pagos por accidentes de trabajo Si <input type="text" value="1"/> a. ¿cuánto recibió? \$ <input type="text"/>																					
No <input type="text" value="2"/>	No <input type="text" value="2"/>																					
<p>¿La semana pasada ..... trabajó horas extras remuneradas?</p>	23	<p>Si <input type="text" value="1"/> → ¿cuántas? <input type="text"/></p> <p>No <input type="text" value="2"/> Pase a 30</p>																				
<p>¿En que horarios y cuantas horas extras?</p> <p>UTILICE HORARIO DE 00 A 24 HORAS</p>	24	<table border="1"> <tr> <td>Horario único: <input type="text" value="1"/> Pase a 24a</td> <td>Horario único: <input type="text" value="1"/> Pase a 24a</td> </tr> <tr> <td>Varios horarios: <input type="text" value="2"/> Pase a 24b</td> <td>Varios horarios: <input type="text" value="2"/> Pase a 24b</td> </tr> <tr> <td>           24a. Horario único:            De <input type="text"/> A <input type="text"/> Numero de horas <input type="text"/>            Pase a 30         </td> <td>           24a. Horario único:            De <input type="text"/> A <input type="text"/> Numero de horas <input type="text"/>            Pase a 30         </td> </tr> <tr> <td>           24b. Varios horarios:            DE <input type="text"/> A <input type="text"/> Numero de horas <input type="text"/>            Pase a 24bb         </td> <td>           24b. Varios horarios:            DE <input type="text"/> A <input type="text"/> Numero de horas <input type="text"/>            Pase a 24bb         </td> </tr> <tr> <td>           24bb ¿Trabajó horas extras en horario diferente al anterior?            Si <input type="text" value="1"/>            De <input type="text"/> A <input type="text"/> Numero de horas trabajadas <input type="text"/>            No <input type="text" value="2"/> </td> <td>           24bb ¿Trabajó horas extras en horario diferente al anterior?            Si <input type="text" value="1"/>            De <input type="text"/> A <input type="text"/> Numero de horas trabajadas <input type="text"/>            No <input type="text" value="2"/> </td> </tr> <tr> <td>           24cc ¿Trabajó <b>más</b> horas extras en horario diferente a los anteriores?            Si <input type="text" value="1"/>            De <input type="text"/> A <input type="text"/> Numero de horas trabajadas <input type="text"/>            No <input type="text" value="2"/> </td> <td>           24cc ¿Trabajó <b>más</b> horas extras en horario diferente a los anteriores?            Si <input type="text" value="1"/>            De <input type="text"/> A <input type="text"/> Numero de horas trabajadas <input type="text"/>            No <input type="text" value="2"/> </td> </tr> <tr> <td></td> <td></td> <td> <p>Pase a 30</p> </td> </tr> <tr> <td></td> <td></td> <td> <p>Pase a 30</p> </td> </tr> </table>	Horario único: <input type="text" value="1"/> Pase a 24a	Horario único: <input type="text" value="1"/> Pase a 24a	Varios horarios: <input type="text" value="2"/> Pase a 24b	Varios horarios: <input type="text" value="2"/> Pase a 24b	24a. Horario único: De <input type="text"/> A <input type="text"/> Numero de horas <input type="text"/> Pase a 30	24a. Horario único: De <input type="text"/> A <input type="text"/> Numero de horas <input type="text"/> Pase a 30	24b. Varios horarios: DE <input type="text"/> A <input type="text"/> Numero de horas <input type="text"/> Pase a 24bb	24b. Varios horarios: DE <input type="text"/> A <input type="text"/> Numero de horas <input type="text"/> Pase a 24bb	24bb ¿Trabajó horas extras en horario diferente al anterior? Si <input type="text" value="1"/> De <input type="text"/> A <input type="text"/> Numero de horas trabajadas <input type="text"/> No <input type="text" value="2"/>	24bb ¿Trabajó horas extras en horario diferente al anterior? Si <input type="text" value="1"/> De <input type="text"/> A <input type="text"/> Numero de horas trabajadas <input type="text"/> No <input type="text" value="2"/>	24cc ¿Trabajó <b>más</b> horas extras en horario diferente a los anteriores? Si <input type="text" value="1"/> De <input type="text"/> A <input type="text"/> Numero de horas trabajadas <input type="text"/> No <input type="text" value="2"/>	24cc ¿Trabajó <b>más</b> horas extras en horario diferente a los anteriores? Si <input type="text" value="1"/> De <input type="text"/> A <input type="text"/> Numero de horas trabajadas <input type="text"/> No <input type="text" value="2"/>			<p>Pase a 30</p>			<p>Pase a 30</p>		
Horario único: <input type="text" value="1"/> Pase a 24a	Horario único: <input type="text" value="1"/> Pase a 24a																					
Varios horarios: <input type="text" value="2"/> Pase a 24b	Varios horarios: <input type="text" value="2"/> Pase a 24b																					
24a. Horario único: De <input type="text"/> A <input type="text"/> Numero de horas <input type="text"/> Pase a 30	24a. Horario único: De <input type="text"/> A <input type="text"/> Numero de horas <input type="text"/> Pase a 30																					
24b. Varios horarios: DE <input type="text"/> A <input type="text"/> Numero de horas <input type="text"/> Pase a 24bb	24b. Varios horarios: DE <input type="text"/> A <input type="text"/> Numero de horas <input type="text"/> Pase a 24bb																					
24bb ¿Trabajó horas extras en horario diferente al anterior? Si <input type="text" value="1"/> De <input type="text"/> A <input type="text"/> Numero de horas trabajadas <input type="text"/> No <input type="text" value="2"/>	24bb ¿Trabajó horas extras en horario diferente al anterior? Si <input type="text" value="1"/> De <input type="text"/> A <input type="text"/> Numero de horas trabajadas <input type="text"/> No <input type="text" value="2"/>																					
24cc ¿Trabajó <b>más</b> horas extras en horario diferente a los anteriores? Si <input type="text" value="1"/> De <input type="text"/> A <input type="text"/> Numero de horas trabajadas <input type="text"/> No <input type="text" value="2"/>	24cc ¿Trabajó <b>más</b> horas extras en horario diferente a los anteriores? Si <input type="text" value="1"/> De <input type="text"/> A <input type="text"/> Numero de horas trabajadas <input type="text"/> No <input type="text" value="2"/>																					
		<p>Pase a 30</p>																				
		<p>Pase a 30</p>																				

- INDEPENDIENTES			
<p>En la semana pasada, ¿cuál de las siguientes formas de trabajo realizó:</p> <p>Lea las alternativas</p>	25	<p>a. Trabajó por honorarios o prestación de servicios? <input type="text"/> 1 <input type="text"/></p> <p>b. Trabajó por obra? <input type="text"/> 2 <input type="text"/></p> <p>c. Trabajó por piezas o a destajo? (satélite, maquila, etc) <input type="text"/> 3 <input type="text"/></p> <p>d. Trabajó por comisión únicamente? <input type="text"/> 4 <input type="text"/></p> <p>e. Trabajó vendiendo por catálogo? <input type="text"/> 5 <input type="text"/></p> <p>f. Trabajó en su oficio? (plomero, taxista, doméstica por días etc) <input type="text"/> 6 <input type="text"/></p> <p>g. Tiene un negocio de industria, comercio, servicios o una finca? <input type="text"/> 7 <input type="text"/></p> <p>h. Otro, ¿Cual? <input type="text"/> 8 <input type="text"/></p> <p>Pase a 26C</p>	<p>a. Trabajó por honorarios o prestación de servicios? <input type="text"/> 1 <input type="text"/></p> <p>b. Trabajó por obra? <input type="text"/> 2 <input type="text"/></p> <p>c. Trabajó por piezas o a destajo? (satélite, maquila, etc) <input type="text"/> 3 <input type="text"/></p> <p>d. Trabajó por comisión únicamente? <input type="text"/> 4 <input type="text"/></p> <p>e. Trabajó vendiendo por catálogo? <input type="text"/> 5 <input type="text"/></p> <p>f. Trabajó en su oficio? (plomero, taxista, doméstica por días etc) <input type="text"/> 6 <input type="text"/></p> <p>g. Tiene un negocio de industria, comercio, servicios o una finca? <input type="text"/> 7 <input type="text"/></p> <p>h. Otro, ¿Cual? <input type="text"/> 8 <input type="text"/></p> <p>Pase a 26C</p>
¿..... ha registrado el negocio ante alguna autoridad o entidad? (Cámaras de comercio, Alcaldías, RUT, registro mercantil)	26	<p>Si <input type="text"/> 1 <input type="text"/></p> <p>No <input type="text"/> 2 <input type="text"/></p> <p>Pase a 26C</p>	<p>Si <input type="text"/> 1 <input type="text"/></p> <p>No <input type="text"/> 2 <input type="text"/></p> <p>Pase a 26C</p>
¿... ha renovado ese registro?	26 A	<p>Si <input type="text"/> 1 <input type="text"/></p> <p>No <input type="text"/> 2 <input type="text"/></p> <p>Pase a 26C</p>	<p>Si <input type="text"/> 1 <input type="text"/></p> <p>No <input type="text"/> 2 <input type="text"/></p> <p>Pase a 26C</p>
¿Cuál fue el último año en el que renovó este registro?	26 B	<input type="text"/> <input type="text"/> <input type="text"/> <input type="text"/> año	<input type="text"/> <input type="text"/> <input type="text"/> <input type="text"/> año
¿El negocio o actividad de .... lleva contabilidad (realiza anualmente balance general y estado de pérdidas y ganancias), o libro de registro diario de operaciones?	26 C	<p>Si <input type="text"/> 1 <input type="text"/></p> <p>No <input type="text"/> 2 <input type="text"/></p> <p>No aplica <input type="text"/> 3 <input type="text"/></p> <p>No sabe <input type="text"/> 9 <input type="text"/></p>	<p>Si <input type="text"/> 1 <input type="text"/></p> <p>No <input type="text"/> 2 <input type="text"/></p> <p>No aplica <input type="text"/> 3 <input type="text"/></p> <p>No sabe <input type="text"/> 9 <input type="text"/></p>
<p>¿Cuál fue la ganancia neta o los honorarios netos de ...en esa actividad, negocio, profesión o finca, el mes pasado?</p> <p>Si no obtuvo ganancias, registre 00, si obtuvo pero no sabe el monto, registre 98; si no informa si obtuvo, registre 99.</p>	27	<p>Honorarios o ganancia neta en el mes pasado</p> <p>Valor \$ _____</p>	<p>Honorarios o ganancia neta en el mes pasado</p> <p>Valor \$ _____</p>
I. OCUPADOS (continuación)			
EMPLEO PRINCIPAL			
- INDEPENDIENTES			
¿ A cuántos meses corresponde lo que recibió?	28	<input type="text"/> <input type="text"/> <input type="text"/> <input type="text"/> Meses	<input type="text"/> <input type="text"/> <input type="text"/> <input type="text"/> Meses
<p>SOLO PARA CENTROS POBLADOS Y ÁREA RURAL DISPERSA</p> <p>¿Cuál fue la ganancia neta del negocio o de la cosecha durante los últimos doce meses?</p>	28 A	<p>Honorarios o ganancia neta en los últimos doce meses</p> <p>Valor \$ _____</p>	<p>Honorarios o ganancia neta en los últimos doce meses</p> <p>Valor \$ _____</p>
Este trabajo es:	29	<p>a. Ocasional? (De vez en cuando) <input type="text"/> 1 <input type="text"/></p> <p>b. Estacional? (En ciertas épocas del año, cosechas, temporadas) <input type="text"/> 2 <input type="text"/></p> <p>c. Permanente? <input type="text"/> 3 <input type="text"/></p> <p>d. Otro?, especifique <input type="text"/> 4 <input type="text"/></p>	<p>a. Ocasional? (De vez en cuando) <input type="text"/> 1 <input type="text"/></p> <p>b. Estacional? (En ciertas épocas del año, cosechas, temporadas) <input type="text"/> 2 <input type="text"/></p> <p>c. Permanente? <input type="text"/> 3 <input type="text"/></p> <p>d. Otro?, especifique <input type="text"/> 4 <input type="text"/></p>

TOTAL OCUPADOS (ASALARIADOS, INDEPENDIENTES Y TRABAJADORES SIN REMUNERACIÓN)			
¿Cuántos meses trabajó en los últimos 12 meses?	30	<input type="text"/> <input type="text"/> <input type="text"/> Meses	<input type="text"/> <input type="text"/> <input type="text"/> Meses
¿Cuántas horas a la semana trabaja normalmente.... en ese trabajo ?	31	<input type="text"/> <input type="text"/> <input type="text"/> <input type="text"/> Horas Si son 040 horas o más pase a 33	<input type="text"/> <input type="text"/> <input type="text"/> <input type="text"/> Horas Si son 040 horas o más pase a 33
¿Cuál es la razón por la que trabaja normalmente menos de 40 horas a la semana?	32	a. Es lo único que ha conseguido pero quiere trabajar más horas <input type="text"/> b. Es la jornada que se ajusta a sus necesidades <input type="text"/> c. Otra, ¿cuál? <input type="text"/> <input type="text"/>	a. Es lo único que ha conseguido aunque quiere trabajar más horas? <input type="text"/> b. Es la jornada que se ajusta a sus necesidades? <input type="text"/> c. Otra, ¿cuál? <input type="text"/> <input type="text"/>
¿Cuántas horas trabajó durante la semana pasada en este trabajo?	33	<input type="text"/> <input type="text"/> <input type="text"/> Horas	<input type="text"/> <input type="text"/> <input type="text"/> Horas
SOLO REALICE ESTA PREGUNTA, SI 33 ES MENOR A 31  ¿Por qué razón, de las horas que normalmente trabaja, hubo algunas que no trabajó la semana pasada ?	34	a. Enfermedad, permiso o licencia <input type="text"/> b. Festivos <input type="text"/> c. Vacaciones <input type="text"/> d. Capacitación <input type="text"/> e. Suspensión o terminación del empleo <input type="text"/> f. Reducción de la actividad económica de la empresa <input type="text"/> g. Otro, ¿cuál? <input type="text"/> <input type="text"/>	a. Enfermedad, permiso o licencia <input type="text"/> b. Festivos <input type="text"/> c. Vacaciones <input type="text"/> d. Capacitación <input type="text"/> e. Suspensión o terminación del empleo <input type="text"/> f. Reducción de la actividad económica de la empresa <input type="text"/> g. Otro, ¿cuál? <input type="text"/> <input type="text"/>
¿En que horario u horarios realizó su trabajo principal de la semana pasada ?	35	En horario u horarios fijos <input type="text"/> <input type="text"/> Pase a 35a. Por turnos rotatorios <input type="text"/> <input type="text"/> Pase a 36.	En horario u horarios fijos <input type="text"/> <input type="text"/> Pase a 35a. Por turnos rotatorios <input type="text"/> <input type="text"/> Pase a 36.
Registre horario de 0 a 24 horas		35a. Horarios De <input type="text"/> <input type="text"/> A <input type="text"/> <input type="text"/> Pase a 35b	35a. Horarios De <input type="text"/> <input type="text"/> A <input type="text"/> <input type="text"/> Pase a 35b
		35b. ¿Trabajo en otro horario diferente al anterior? Si <input type="text"/> De <input type="text"/> <input type="text"/> A <input type="text"/> <input type="text"/> Pase a 35c. No <input type="text"/> Pase a 36.	35b. ¿Trabajo en otro horario diferente al anterior? Si <input type="text"/> De <input type="text"/> <input type="text"/> A <input type="text"/> <input type="text"/> Pase a 35c. No <input type="text"/> Pase a 36.
		35c. ¿Trabajo en otro horario diferente a los dos anteriores? Si <input type="text"/> De <input type="text"/> <input type="text"/> A <input type="text"/> <input type="text"/> No <input type="text"/>	35c. ¿Trabajo en otro horario diferente a los dos anteriores? Si <input type="text"/> De <input type="text"/> <input type="text"/> A <input type="text"/> <input type="text"/> No <input type="text"/>
¿Cuántas personas en total tiene la empresa, negocio, industria, oficina, firma, finca o sitio donde ..... trabaja?	36	a. Trabaja solo <input type="text"/> b. 2 a 3 personas <input type="text"/> c. 4 a 5 personas <input type="text"/> d. 6 a 10 personas <input type="text"/> e. 11 a 19 personas <input type="text"/> f. 20 a 30 personas <input type="text"/> g. 31 a 50 personas <input type="text"/> h. 51 a 100 personas <input type="text"/> i. 101 o más personas <input type="text"/>	a. Trabaja solo <input type="text"/> b. 2 a 3 personas <input type="text"/> c. 4 a 5 personas <input type="text"/> d. 6 a 10 personas <input type="text"/> e. 11 a 19 personas <input type="text"/> f. 20 a 30 personas <input type="text"/> g. 31 a 50 personas <input type="text"/> h. 51 a 100 personas <input type="text"/> i. 101 o más personas <input type="text"/>
Espere respuesta			



I. OCUPADOS (continuación)			
EMPLEO PRINCIPAL			
TOTAL OCUPADOS (ASALARIADOS, INDEPENDIENTES Y TRABAJADORES SIN REMUNERACION)			
Dónde realiza principalmente su	a. En esta vivienda	1	
	b. En otras viviendas	2	
	c. En kiosco - caseta	3	
	d. En un vehículo	4	
	e. De puerta en puerta	5	
I. OCUPADOS (continuación)			
EMPLEO PRINCIPAL			
TOTAL OCUPADOS (ASALARIADOS, INDEPENDIENTES Y TRABAJADORES SIN REMUNERACION)			
¿Qué está haciendo Usted actualmente para mantenerse económicamente en su vejez?	a. Aportar en un fondo de pensiones obligatorias	1	
	b. Aportar en un fondo de pensiones voluntarias	1	
(Acepte varias respuestas)	c. Ahorrando	1	
	d. Haciendo inversiones	1	
	e. Pagando un seguro por su cuenta	1	
	f. Preparando a sus hijos para que puedan mantenerlo en su vejez	1	
	g. Otro, ¿cuál?	1	
	h. Nada	2	
¿Está afiliado por una empresa o individualmente a una Aseguradora de Riesgos Profesionales (ARP) (por accidentes de trabajo, enfermedad profesional etc)?	Si	1	
	No	2	
44	No sabe, no informa	9	
¿Esta afiliado a una caja de compensación familiar?	Si	1	
	No	2	
44	No sabe, no informa	9	
Antes del actual trabajo, ¿... tuvo otro trabajo?	Si	1	
	No	2	
45	Pase a 49		
¿Cuántos meses estuvo sin empleo o trabajo ... entre el trabajo actual y el anterior?			Meses
	46		
¿Cuánto tiempo duró en su empleo anterior?			Meses
	47		
¿En su empleo anterior .... era:	a. Obrero o empleado de empresa particular?	1	
	b. Obrero o empleado del gobierno?	2	
48	c. Empleado doméstico?	3	
	d. Trabajador por cuenta propia?	4	
	e. Patrón o empleador?	5	
	f. Trabajador familiar sin remuneración?	6	
	g. Trabajador sin remuneración en empresas o negocios de otros hogares?	7	
	h. Jornalero o peón?	8	
	i. Otro, ¿cual?	9	
TRABAJO SECUNDARIO			
Además de la ocupación principal, ¿... tenía la semana pasada otro trabajo o negocio?	Si	1	
	No	2	
49	Pase a 55		
¿Cuántas horas trabajó ... la semana pasada en ese segundo trabajo?			HORAS
	50		

I. OCUPADOS (continuación)		
TRABAJO SECUNDARIO		
<p>En ese segundo trabajo... es:</p> <p><a href="#">Lea las alternativas</a></p>	<p><b>51</b></p> <p>a. Obrero o empleado de empresa particular <input type="text" value="1"/></p> <p>b. Obrero o empleado del gobierno <input type="text" value="2"/></p> <p>c. Empleado doméstico <input type="text" value="3"/></p> <p>d. Trabajador por cuenta propia <input type="text" value="4"/></p> <p>e. Patrón o empleador <input type="text" value="5"/></p> <p>f. Trabajador familiar sin remuneración <input type="text" value="6"/></p> <p>g. Trabajador sin remuneración en empresas o negocios de otros hogares <input type="text" value="7"/></p> <p>h. Jornalero o peón <input type="text" value="8"/></p> <p>i. Otro, ¿cual? <input type="text" value="9"/></p>	<p>a. Obrero o empleado de empresa particular <input type="text" value="1"/></p> <p>b. Obrero o empleado del gobierno <input type="text" value="2"/></p> <p>c. Empleado doméstico <input type="text" value="3"/></p> <p>d. Trabajador por cuenta propia <input type="text" value="4"/></p> <p>e. Patrón o empleador <input type="text" value="5"/></p> <p>f. Trabajador familiar sin remuneración <input type="text" value="6"/></p> <p>g. Trabajador sin remuneración en empresas o negocios de otros hogares <input type="text" value="7"/></p> <p>h. Jornalero o peón <input type="text" value="8"/></p> <p>i. Otro, ¿cual? <input type="text" value="9"/></p>
<p>¿Cuánto recibió o ganó ..... el mes pasado en ese segundo trabajo o negocio?</p> <p><a href="#">Si no recibió, registre 00; si recibió pero no sabe el monto, registre 98; si no informa el monto recibido, registre 99.</a></p>	<p><b>52</b></p> <p>Valor mes pasado \$ <input type="text"/></p>	<p>Valor mes pasado \$ <input type="text"/></p>
<p>¿Cuántas personas en total tiene la empresa, negocio o finca donde ... trabaja?</p>	<p><b>53</b></p> <p>a. Trabaja solo <input type="text" value="1"/></p> <p>b. 2 a 5 personas <input type="text" value="2"/></p> <p>c. 6 a 10 personas <input type="text" value="3"/></p> <p>d. 11 y más personas <input type="text" value="4"/></p>	<p>a. Trabaja solo <input type="text" value="1"/></p> <p>b. 2 a 5 personas <input type="text" value="2"/></p> <p>c. 6 a 10 personas <input type="text" value="3"/></p> <p>d. 11 y más personas <input type="text" value="4"/></p>
<p>Dónde realiza principalmente su trabajo:</p> <p><a href="#">Lea las alternativas</a></p>	<p><b>54</b></p> <p>a. En su vivienda <input type="text" value="1"/></p> <p>b. En otras viviendas <input type="text" value="2"/></p> <p>c. En kiosko - caseta <input type="text" value="3"/></p> <p>d. En un vehículo <input type="text" value="4"/></p> <p>e. De puerta en puerta <input type="text" value="5"/></p> <p>f. Sitio al descubierto en la calle <input type="text" value="6"/></p> <p>g. Local fijo, oficina, fábrica, etc. <input type="text" value="7"/></p> <p>h. En el campo o área rural <input type="text" value="8"/></p>	<p>a. En su vivienda <input type="text" value="1"/></p> <p>b. En otras viviendas <input type="text" value="2"/></p> <p>c. En kiosko - caseta <input type="text" value="3"/></p> <p>d. En un vehículo <input type="text" value="4"/></p> <p>e. De puerta en puerta <input type="text" value="5"/></p> <p>f. Sitio al descubierto en la calle <input type="text" value="6"/></p> <p>g. Local fijo, oficina, fábrica, etc. <input type="text" value="7"/></p> <p>h. En el campo o área rural <input type="text" value="8"/></p>
<p><b>EMPLEO CON INSUFICIENCIA DE HORAS Y SITUACIONES DE EMPLEO INADECUADO</b></p>		
<p>A demás de las horas que trabaja actualmente ¿..... quiere trabajar más horas?</p> <p><a href="#">(dedicar más horas al trabajo actual, buscar un trabajo adicional o cambiar su trabajo actual por otro con más horas)</a></p>	<p><b>55</b></p> <p>Si <input type="text" value="1"/></p> <p>No <input type="text" value="2"/> Pase a 59</p>	<p>Si <input type="text" value="1"/></p> <p>No <input type="text" value="2"/> Pase a 59</p>
<p>¿Cuántas horas adicionales puede trabajar..... a la semana?</p>	<p><b>56</b></p> <p><input type="text"/> <input type="text"/> Horas</p>	<p><input type="text"/> <input type="text"/> Horas</p>
<p>Durante las ÚLTIMAS 4 SEMANAS, ¿..... hizo diligencias para trabajar más horas?</p> <p><a href="#">(dedicar más horas al trabajo actual, buscar un trabajo adicional o cambiar su trabajo actual por otro con más horas)</a></p>	<p><b>57</b></p> <p>Si <input type="text" value="1"/></p> <p>No <input type="text" value="2"/></p>	<p>Si <input type="text" value="1"/></p> <p>No <input type="text" value="2"/></p>
<p>Si la semana pasada le hubiera resultado la posibilidad de trabajar más horas ¿ estaba..... disponible para hacerlo?</p>	<p><b>58</b></p> <p>Si <input type="text" value="1"/></p> <p>No <input type="text" value="2"/></p>	<p>Si <input type="text" value="1"/></p> <p>No <input type="text" value="2"/></p>
<p>¿..... desea cambiar el trabajo que tiene actualmente?</p>	<p><b>59</b></p> <p>Si <input type="text" value="1"/></p> <p>No <input type="text" value="2"/> Pase a 63</p>	<p>Si <input type="text" value="1"/></p> <p>No <input type="text" value="2"/> Pase a 63</p>



I. OCUPADOS (conclusión)			
EMPLEO CON INSUFICIENCIA DE HORAS Y SITUACIONES DE EMPLEO INADECUADO			
<p>¿Por que motivos ..... desea cambiar de trabajo o empleo:</p> <p>Lea las alternativas</p>	<p>60</p> <p>a. Para mejorar la utilización de sus capacidades o formación? <span style="float:right">Si <input type="text"/> No <input type="text"/></span></p> <p>b. Desea mejorar sus ingresos? <span style="float:right"><input type="text"/> <input type="text"/></span></p> <p>c. Desea trabajar menos horas? <span style="float:right"><input type="text"/> <input type="text"/></span></p> <p>d. Porque el trabajo actual es temporal? <span style="float:right"><input type="text"/> <input type="text"/></span></p> <p>e. Problemas en el trabajo? <span style="float:right"><input type="text"/> <input type="text"/></span></p> <p>f. No le gusta su trabajo actual? <span style="float:right"><input type="text"/> <input type="text"/></span></p> <p>g. Su trabajo actual exige mucho esfuerzo físico o mental? <span style="float:right"><input type="text"/> <input type="text"/></span></p> <p>h. Problemas ambientales (aire, olores, ruidos, temperatura, etc)? <span style="float:right"><input type="text"/> <input type="text"/></span></p> <p>i. Otro? ¿cuál? <span style="float:right"><input type="text"/> <input type="text"/></span></p>	<p>a. Para mejorar la utilización de sus capacidades o formación? <span style="float:right">Si <input type="text"/> No <input type="text"/></span></p> <p>b. Desea mejorar sus ingresos? <span style="float:right"><input type="text"/> <input type="text"/></span></p> <p>c. Desea trabajar menos horas? <span style="float:right"><input type="text"/> <input type="text"/></span></p> <p>d. Porque el trabajo actual es temporal? <span style="float:right"><input type="text"/> <input type="text"/></span></p> <p>e. Problemas en el trabajo? <span style="float:right"><input type="text"/> <input type="text"/></span></p> <p>f. No le gusta su trabajo actual? <span style="float:right"><input type="text"/> <input type="text"/></span></p> <p>g. Su trabajo actual exige mucho esfuerzo físico o mental? <span style="float:right"><input type="text"/> <input type="text"/></span></p> <p>h. Problemas ambientales (aire, olores, frío, ruidos, temperatura, etc)? <span style="float:right"><input type="text"/> <input type="text"/></span></p> <p>i. Otro? ¿cuál? <span style="float:right"><input type="text"/> <input type="text"/></span></p>	
<p>Durante las ÚLTIMAS 4 SEMANAS, ¿..... hizo diligencias para cambiar de trabajo?</p> <p>(pidió ayuda a amigos, familiares etc.; puso o contestó anuncios; llenó una solicitud; está a la espera de que lo llamen)</p>	<p>61</p> <p>Si <input type="text"/></p> <p>No <input type="text"/></p>	<p>Si <input type="text"/></p> <p>No <input type="text"/></p>	
<p>Si le resultara un nuevo trabajo o empleo a...¿podría empezar a desempeñarlo antes de un mes?</p>	<p>62</p> <p>Si <input type="text"/></p> <p>No <input type="text"/></p> <p>No sabe, no informa <input type="text"/></p>	<p>Si <input type="text"/></p> <p>No <input type="text"/></p> <p>No sabe, no informa <input type="text"/></p>	
<b>CALIDAD DEL EMPLEO PRINCIPAL</b>			
<p>¿Está .....: muy satisfecho, satisfecho, insatisfecho o muy insatisfecho:</p> <p>Muy satisfecho 1</p> <p>Satisfecho 2</p> <p>Insatisfecho 3</p> <p>Muy insatisfecho 4</p> <p>(Transcriba en la casilla el código correspondiente)</p>	<p>63</p> <p>a. con su trabajo actual? <input type="text"/></p> <p>b. con el numero de horas trabajadas a la semana? <input type="text"/></p> <p>c. con la aplicación de su conocimiento en su trabajo? <input type="text"/></p> <p>d. con el pago o ganancia que recibe de su trabajo o empleo? <input type="text"/></p> <p>e. con los beneficios y prestaciones que recibe? <input type="text"/></p> <p>f. Con su jornada laboral actual? <input type="text"/></p>	<p>a. con su trabajo actual? <input type="text"/></p> <p>b. con el numero de horas trabajadas a la semana? <input type="text"/></p> <p>c. con la aplicación de su conocimiento en su trabajo? <input type="text"/></p> <p>d. con el pago o ganancia que recibe de su empleo? <input type="text"/></p> <p>e. Con los beneficios y prestaciones que recibe? <input type="text"/></p> <p>f. Con su jornada laboral actual? <input type="text"/></p>	
<p>¿Está afiliado o hace parte de una asociación gremial o sindical?</p>	<p>64</p> <p>Si <input type="text"/></p> <p>No <input type="text"/></p>	<p>Si <input type="text"/></p> <p>No <input type="text"/></p>	
<p>¿Cómo considera que es su empleo o trabajo actual:</p>	<p>65</p> <p>a. Muy inestable? <input type="text"/></p> <p>b. Inestable? <input type="text"/></p> <p>c. Estable? <input type="text"/></p> <p>d. Muy estable? <input type="text"/></p>	<p>a. Muy inestable? <input type="text"/></p> <p>b. Inestable? <input type="text"/></p> <p>c. Estable? <input type="text"/></p> <p>d. Muy estable? <input type="text"/></p>	
<p>¿Su horario de trabajo y sus responsabilidades familiares son:</p>	<p>66</p> <p>a. Muy incompatibles? <input type="text"/></p> <p>b. Incompatibles? <input type="text"/></p> <p>c. Compatibles? <input type="text"/></p> <p>d. Muy compatibles? <input type="text"/></p>	<p>a. Muy incompatibles? <input type="text"/></p> <p>b. Incompatibles? <input type="text"/></p> <p>c. Compatibles? <input type="text"/></p> <p>d. Muy compatibles? <input type="text"/></p>	
<p>¿En caso de no tener trabajo, de donde obtendría principalmente los recursos para sus gastos y/o los de su hogar:</p>	<p>67</p> <p>a. Cesantías? <input type="text"/></p> <p>b. Ahorros personales? <input type="text"/></p> <p>c. Ayudas de hijos o familiares? <input type="text"/></p> <p>d. Indemnización o similar? <input type="text"/></p> <p>e. No lo ha considerado? <input type="text"/></p> <p>f. Vendería su vivienda o bienes del hogar? <input type="text"/></p> <p>g. Empeñaría bienes del hogar? <input type="text"/></p> <p>h. No tendría recursos? <input type="text"/></p> <p>i. Solicitaría dinero prestado? <input type="text"/></p> <p>j. Otros, ¿cuales? <input type="text"/></p> <p style="text-align:right">Pase a L</p>	<p>a. Cesantías? <input type="text"/></p> <p>b. Ahorros personales? <input type="text"/></p> <p>c. Ayudas de hijos o familiares? <input type="text"/></p> <p>d. Indemnización o similar? <input type="text"/></p> <p>e. No lo ha considerado? <input type="text"/></p> <p>f. Vendería su vivienda o bienes del hogar? <input type="text"/></p> <p>g. Empeñaría bienes del hogar? <input type="text"/></p> <p>h. No tendría recursos? <input type="text"/></p> <p>i. Solicitaría dinero prestado? <input type="text"/></p> <p>j. Otros, ¿cuales? <input type="text"/></p> <p style="text-align:right">Pase a L</p>	



J. DESOCUPADOS			
¿Durante cuántas semanas ha estado o estuvo..... buscando trabajo?	1	<input type="text"/> <input type="text"/> <input type="text"/> Semanas	<input type="text"/> <input type="text"/> <input type="text"/> Semanas
Si le hubiera resultado un trabajo la semana pasada, ¿cuántas horas a la semana estaba disponible para trabajar?	2	<input type="text"/> <input type="text"/> <input type="text"/> Horas semanales	<input type="text"/> <input type="text"/> <input type="text"/> Horas semanales
¿En qué ocupación, oficio o labor ha buscado trabajo?	3	<input type="text"/> <input type="text"/> <input type="text"/>	<input type="text"/> <input type="text"/> <input type="text"/>
Ha buscado trabajo como:  <div>Lea las alternativas</div>	4	a. Obrero o empleado de empresa particular <input type="text"/> 1 <input type="text"/> b. Obrero o empleado del gobierno <input type="text"/> 2 <input type="text"/> c. Empleado doméstico <input type="text"/> 3 <input type="text"/> d. Trabajador por cuenta propia <input type="text"/> 4 <input type="text"/> e. Patrón o empleador <input type="text"/> 5 <input type="text"/> f. Trabajador familiar sin remuneración <input type="text"/> 6 <input type="text"/> g. Trabajador sin remuneración en empresas de otros hogares <input type="text"/> 7 <input type="text"/> h. Jornalero o peón <input type="text"/> 8 <input type="text"/> i. Otro, ¿cual? <input type="text"/> 9 <input type="text"/>	a. Obrero o empleado de empresa particular <input type="text"/> 1 <input type="text"/> b. Obrero o empleado del gobierno <input type="text"/> 2 <input type="text"/> c. Empleado doméstico <input type="text"/> 3 <input type="text"/> d. Trabajador por cuenta propia <input type="text"/> 4 <input type="text"/> e. Patrón o empleador <input type="text"/> 5 <input type="text"/> f. Trabajador familiar sin remuneración <input type="text"/> 6 <input type="text"/> g. Trabajador sin remuneración en empresas de otros hogares <input type="text"/> 7 <input type="text"/> h. Jornalero o peón <input type="text"/> 8 <input type="text"/> i. Otro, ¿cual? <input type="text"/> 9 <input type="text"/>
¿..... ha buscado trabajo por primera vez o había trabajado antes por lo menos durante dos semanas consecutivas?	5	Primera vez <input type="text"/> 1 <input type="text"/> Pase a capítulo L Trabajó antes <input type="text"/> 2 <input type="text"/>	Primera vez <input type="text"/> 1 <input type="text"/> Pase a capítulo L Trabajó antes <input type="text"/> 2 <input type="text"/>
¿Cuántas semanas hace que..... dejó de trabajar por última vez?	6	<input type="text"/> <input type="text"/> <input type="text"/> Semanas	<input type="text"/> <input type="text"/> <input type="text"/> Semanas
¿Qué ocupación, oficio o labor realizó ..... la última vez que trabajó?	7	<input type="text"/> <input type="text"/> <input type="text"/>	<input type="text"/> <input type="text"/> <input type="text"/>
¿A qué actividad se dedicaba principalmente la empresa negocio, industria, oficina, firma o finca en la que..... realizó su último trabajo?	8	<input type="text"/> <input type="text"/> <input type="text"/>	<input type="text"/> <input type="text"/> <input type="text"/>
En este último trabajo era:  <div>Lea las alternativas</div>	9	a. Obrero o empleado de empresa particular <input type="text"/> 1 <input type="text"/> b. Obrero o empleado del gobierno <input type="text"/> 2 <input type="text"/> c. Empleado doméstico <input type="text"/> 3 <input type="text"/> d. Trabajador por cuenta propia <input type="text"/> 4 <input type="text"/> e. Patrón o empleador <input type="text"/> 5 <input type="text"/> f. Trabajador familiar sin remuneración <input type="text"/> 6 <input type="text"/> g. Trabajador sin remuneración en empresas de otros hogares <input type="text"/> 7 <input type="text"/> h. Jornalero o peón <input type="text"/> 8 <input type="text"/> i. Otro, ¿cual? <input type="text"/> 9 <input type="text"/>	a. Obrero o empleado de empresa particular <input type="text"/> 1 <input type="text"/> b. Obrero o empleado del gobierno <input type="text"/> 2 <input type="text"/> c. Empleado doméstico <input type="text"/> 3 <input type="text"/> d. Trabajador por cuenta propia <input type="text"/> 4 <input type="text"/> e. Patrón o empleador <input type="text"/> 5 <input type="text"/> f. Trabajador familiar sin remuneración <input type="text"/> 6 <input type="text"/> g. Trabajador sin remuneración en empresas de otros hogares <input type="text"/> 7 <input type="text"/> h. Jornalero o peón <input type="text"/> 8 <input type="text"/> i. Otro, ¿cual? <input type="text"/> 9 <input type="text"/>

J. DESOCUPADOS (Conclusión)			
<p>¿Cuántas personas en total tenía la empresa, negocio o finca, donde .... trabajaba?</p> <p>Espera respuesta</p>	10	<p>a. Trabajaba solo <input type="text" value="1"/></p> <p>b. 2 a 3 personas <input type="text" value="2"/></p> <p>c. 4 a 5 personas <input type="text" value="3"/></p> <p>d. 6 a 10 personas <input type="text" value="4"/></p> <p>e. 11 a 19 personas <input type="text" value="5"/></p> <p>f. 20 a 30 personas <input type="text" value="6"/></p> <p>g. 31 a 50 personas <input type="text" value="7"/></p> <p>h. 51 a 100 personas <input type="text" value="8"/></p>	<p>a. Trabaja solo <input type="text" value="1"/></p> <p>b. 2 a 3 personas <input type="text" value="2"/></p> <p>c. 4 a 5 personas <input type="text" value="3"/></p> <p>d. 6 a 10 personas <input type="text" value="4"/></p> <p>e. 11 a 19 personas <input type="text" value="5"/></p> <p>f. 20 a 30 personas <input type="text" value="6"/></p> <p>g. 31 a 50 personas <input type="text" value="7"/></p> <p>h. 51 a 100 personas <input type="text" value="8"/></p>
K. INACTIVOS			
<p>En la ciudad o región</p> <p>¿Cuánto hace que.....trabajó por última vez?</p> <p>Espera respuesta</p> <p>¿Por qué motivo o razón principal ... dejó ese trabajo?</p> <p>Espera respuesta</p> <p>Después de su último trabajo, ¿..... Ha hecho alguna diligencia para conseguir otro trabajo o instalar un negocio?</p> <p>¿..... Ha buscado trabajo alguna vez?</p> <p>¿Cuánto hace que..... buscó trabajo por última vez?</p> <p>Espera respuesta</p> <p>¿Por qué razón principal ... dejó de buscar trabajo?</p> <p>Espera respuesta</p> <p>¿Está... afiliado actualmente a un fondo de pensiones?</p> <p>A cual de los siguientes fondos esta afiliado actualmente:</p> <p>¿Recibió o ganó el mes pasado ingresos por concepto de trabajo?</p> <p>Si recibió pero no sabe el monto, escriba 98</p>	1	<p>Si <input type="text" value="1"/></p> <p>No <input type="text" value="2"/> Pase a 5</p>	<p>Si <input type="text" value="1"/></p> <p>No <input type="text" value="2"/> Pase a 5</p>
	2	<p>a. Menos de un año <input type="text" value="1"/></p> <p>b. Entre 1 y menos de 2 años <input type="text" value="2"/></p> <p>c. Entre 2 y menos de 5 años <input type="text" value="3"/></p> <p>d. 5 años y más <input type="text" value="4"/></p> <p>e. No sabe, no informa <input type="text" value="9"/></p>	<p>a. Menos de un año <input type="text" value="1"/></p> <p>b. Entre 1 y menos de 2 años <input type="text" value="2"/></p> <p>c. Entre 2 y menos de 5 años <input type="text" value="3"/></p> <p>d. 5 años y más <input type="text" value="4"/></p> <p>e. No sabe, no informa <input type="text" value="9"/></p>
	3	<p>a. Por despido <input type="text" value="1"/></p> <p>b. Para dedicarse a estudiar <input type="text" value="2"/></p> <p>c. Responsabilidades familiares <input type="text" value="3"/></p> <p>d. Enfermedad o accidente <input type="text" value="4"/></p> <p>e. Jubilación o retiro <input type="text" value="5"/></p> <p>f. Condiciones de trabajo insatisfactorias <input type="text" value="6"/></p> <p>g. Cierre o dificultades de la empresa <input type="text" value="7"/></p> <p>h. Trabajo temporal terminado <input type="text" value="8"/></p> <p>i. Otra, ¿cuál? <input type="text" value="0"/></p>	<p>a. Por despido <input type="text" value="1"/></p> <p>b. Para dedicarse a estudiar <input type="text" value="2"/></p> <p>c. Responsabilidades familiares <input type="text" value="3"/></p> <p>d. Enfermedad o accidente <input type="text" value="4"/></p> <p>e. Jubilación o retiro <input type="text" value="5"/></p> <p>f. Condiciones de trabajo insatisfactorias <input type="text" value="6"/></p> <p>g. Cierre o dificultades de la empresa <input type="text" value="7"/></p> <p>h. Trabajo temporal terminado <input type="text" value="8"/></p> <p>i. Otra, ¿cuál? <input type="text" value="0"/></p>
	4	<p>Si <input type="text" value="1"/> Pase a 6</p> <p>No <input type="text" value="2"/> Pase a 7</p>	<p>Si <input type="text" value="1"/> Pase a 6</p> <p>No <input type="text" value="2"/> Pase a 7</p>
	5	<p>Si <input type="text" value="1"/> Continúe</p> <p>No <input type="text" value="2"/> Pase a 8</p>	<p>Si <input type="text" value="1"/> Continúe</p> <p>No <input type="text" value="2"/> Pase a 8</p>
	6	<p>Menos de un año <input type="text" value="1"/></p> <p>Entre 1 y menos de 2 años <input type="text" value="2"/></p> <p>Entre 2 y menos de 5 años <input type="text" value="3"/></p> <p>5 años y más <input type="text" value="4"/></p> <p>No sabe <input type="text" value="9"/></p>	<p>Menos de un año <input type="text" value="1"/></p> <p>Entre 1 y menos de 2 años <input type="text" value="2"/></p> <p>Entre 2 y menos de 5 años <input type="text" value="3"/></p> <p>5 años y más <input type="text" value="4"/></p> <p>No sabe <input type="text" value="9"/></p>
	7	<p>a. No hay trabajo disponible en la ciudad o región <input type="text" value="01"/></p> <p>b. Para dedicarse a estudiar <input type="text" value="02"/></p> <p>c. No sabe como buscarlo <input type="text" value="03"/></p> <p>d. Por enfermedad <input type="text" value="04"/></p> <p>e. Está cansado de buscar <input type="text" value="05"/></p> <p>f. No encuentra el trabajo apropiado <input type="text" value="06"/></p> <p>g. Considera que no está calificado <input type="text" value="07"/></p> <p>h. Por la edad <input type="text" value="08"/></p> <p>i. Responsabilidades familiares <input type="text" value="09"/></p> <p>j. Jubilación o retiro <input type="text" value="10"/></p> <p>k. No desea trabajar <input type="text" value="11"/></p> <p>l. Otra, ¿cuál? <input type="text" value="12"/></p>	<p>a. No hay trabajo disponible en la ciudad o región <input type="text" value="01"/></p> <p>b. Para dedicarse a estudiar <input type="text" value="02"/></p> <p>c. No sabe como buscarlo <input type="text" value="03"/></p> <p>d. Por enfermedad <input type="text" value="04"/></p> <p>e. Esta cansado de buscar <input type="text" value="05"/></p> <p>f. No encuentra el trabajo apropiado <input type="text" value="06"/></p> <p>g. Considera que no esta calificado <input type="text" value="07"/></p> <p>h. Por la edad <input type="text" value="08"/></p> <p>i. Responsabilidades familiares <input type="text" value="09"/></p> <p>j. Jubilación o retiro <input type="text" value="10"/></p> <p>k. No desea trabajar <input type="text" value="11"/></p> <p>l. Otra, ¿cuál? <input type="text" value="12"/></p>
	8	<p>Si <input type="text" value="1"/></p> <p>No <input type="text" value="2"/> Pase a 10</p> <p>Ya es pensionado <input type="text" value="3"/></p> <p>No sabe, no informa <input type="text" value="9"/></p>	<p>Si <input type="text" value="1"/></p> <p>No <input type="text" value="2"/> Pase a 10</p> <p>Ya es pensionado <input type="text" value="3"/></p> <p>No sabe, no informa <input type="text" value="9"/></p>
	9	<p>a. Fondo privado? <input type="text" value="1"/></p> <p>b. ISS, Cajanal? <input type="text" value="2"/></p> <p>c. Regímenes especiales ? (FFMM, Ecopetrol etc) <input type="text" value="3"/></p> <p>d. Fondo Subsidiado ? (Prosperar, etc.) <input type="text" value="4"/></p>	<p>a. Fondo privado? <input type="text" value="1"/></p> <p>b. ISS, Cajanal? <input type="text" value="2"/></p> <p>c. Regímenes especiales ? (FFMM, Ecopetrol etc) <input type="text" value="3"/></p> <p>d. Fondo Subsidiado ? (Prosperar, etc.) <input type="text" value="4"/></p>
	10	<p>Si <input type="text" value="1"/> a. ¿cuánto? \$ <input type="text"/></p> <p>No <input type="text" value="2"/></p>	<p>Si <input type="text" value="1"/> a. ¿cuánto? \$ <input type="text"/></p> <p>No <input type="text" value="2"/></p>

L. OTRAS ACTIVIDADES Y AYUDAS EN LA SEMANA PASADA (PARA TODAS LAS PERSONAS DE 10 AÑOS Y MAS)										
Adicional a las actividades que me informó haber realizado la semana pasada, cuales de las siguientes labores no remuneradas hizo:	1		<div> <div>¿cuántas horas a la semana?</div> <div>Si No</div> </div>							
		a. Ayudar en labores del campo o en la cría de animales?	1	2						
		b. Realizar oficios en su hogar	1	2						
		c. Realizar oficios en otros hogares o instituciones?	1	2						
		d. Cuidar o atender niños	1	2						
		e. Cuidar personas enfermas, ancianas y/o discapacitadas?	1	2						
		f. Elaborar prendas de vestir o tejidos para miembros del hogar?	1	2						
		g. Asistir a cursos o eventos de capacitación?	1	2						
		h. Trabajar en la autoconstrucción de vivienda?	1	2						
		i. Realizar trabajos comunitarios o voluntarios en edificaciones u obras comunitarias o públicas?	1	2						
j. Participar en otras actividades cívicas, sociales, comunales y/o de trabajo voluntario?	1	2								
			<div> <div>¿cuántas horas a la semana?</div> <div>Si No</div> </div>							
a. Ayudar en labores del campo o en la cría de animales?	1	2								
b. Realizar oficios en su hogar	1	2								
c. Realizar oficios en otros hogares o instituciones?	1	2								
d. Cuidar o atender niños	1	2								
e. Cuidar personas enfermas, ancianas y/o discapacitadas?	1	2								
f. Elaborar prendas de vestir o tejidos para miembros del hogar?	1	2								
g. Asistir a cursos o eventos de capacitación?	1	2								
h. Trabajar en la autoconstrucción de vivienda?	1	2								
i. Realizar trabajos comunitarios o voluntarios en edificaciones u obras comunitarias o públicas?	1	2								
j. Participar en otras actividades cívicas, sociales, comunales y/o de trabajo voluntario?	1	2								

M. OTROS INGRESOS (PARA TODAS LAS PERSONAS DE 10 AÑOS Y MAS) ÚLTIMOS 12 MESES			
Durante los últimos doce meses, ¿recibió dinero de otros hogares, personas o instituciones; dinero por intereses, dividendos, utilidades o cesantías?	3	Si <input type="text" value="1"/> <input type="text"/> No <input type="text" value="2"/> <input type="text"/> Pase a capítulo N	Si <input type="text" value="1"/> <input type="text"/> No <input type="text" value="2"/> <input type="text"/> Pase a capítulo N
	Durante los últimos doce meses recibió:  <div>Si recibió pero no sabe el monto, registre 98</div>	<div>           a. Dinero de otros hogares o personas residentes en el país?             Si <input type="text" value="1"/> <input type="text"/> Valor \$ _____            No <input type="text" value="2"/> <input type="text"/>            No sabe, <input type="text" value="9"/> <input type="text"/> no informa         </div> <div>           b. Dinero de otros hogares o personas residentes fuera del país?             Si <input type="text" value="1"/> <input type="text"/> Valor \$ _____            No <input type="text" value="2"/> <input type="text"/>            No sabe, <input type="text" value="9"/> <input type="text"/> no informa         </div> <div>           c. Ayudas en dinero de instituciones del país o de fuera del país?             Si <input type="text" value="1"/> <input type="text"/> Valor \$ _____            No <input type="text" value="2"/> <input type="text"/>            No sabe, <input type="text" value="9"/> <input type="text"/> no informa         </div> <div>           d. Dinero por intereses de préstamos o por CDT's, depósitos de ahorro, utilidades ganancias o dividendos por inversiones?   <div>No se incluyen herencias ni regalías</div>            Si <input type="text" value="1"/> <input type="text"/> Valor \$ _____            No <input type="text" value="2"/> <input type="text"/>            No sabe, <input type="text" value="9"/> <input type="text"/> no informa         </div> <div>           e. Ingresos por concepto de cesantías y/o intereses a las cesantías?             Si <input type="text" value="1"/> <input type="text"/> Valor \$ _____            No <input type="text" value="2"/> <input type="text"/>            No sabe, <input type="text" value="9"/> <input type="text"/> no informa         </div> <div>           f. Dinero de otras fuentes diferentes a las anteriores (ingresos por ganancias en juegos de azar, chances, loterías, indemnizaciones, liquidaciones, venta de propiedades, acciones, vehículos, etc.)             Si <input type="text" value="1"/> <input type="text"/> Valor \$ _____            No <input type="text" value="2"/> <input type="text"/>            No sabe, <input type="text" value="9"/> <input type="text"/> no informa         </div>	<div>           a. Dinero de otros hogares o personas residentes en el país?             Si <input type="text" value="1"/> <input type="text"/> Valor \$ _____            No <input type="text" value="2"/> <input type="text"/>            No sabe, <input type="text" value="9"/> <input type="text"/> no informa         </div> <div>           b. Dinero de otros hogares o personas residentes fuera del país?             Si <input type="text" value="1"/> <input type="text"/> Valor \$ _____            No <input type="text" value="2"/> <input type="text"/>            No sabe, <input type="text" value="9"/> <input type="text"/> no informa         </div> <div>           c. Ayudas en dinero de instituciones del país o de fuera del país?             Si <input type="text" value="1"/> <input type="text"/> Valor \$ _____            No <input type="text" value="2"/> <input type="text"/>            No sabe, <input type="text" value="9"/> <input type="text"/> no informa         </div> <div>           d. Dinero por intereses de préstamos o por CDT's, depósitos de ahorro, utilidades ganancias o dividendos por inversiones?   <div>No se incluyen herencias ni regalías</div>            Si <input type="text" value="1"/> <input type="text"/> Valor \$ _____            No <input type="text" value="2"/> <input type="text"/>            No sabe, <input type="text" value="9"/> <input type="text"/> no informa         </div> <div>           ingresos por concepto de cesantías y/o intereses a las cesantías?             Si <input type="text" value="1"/> <input type="text"/> Valor \$ _____            No <input type="text" value="2"/> <input type="text"/>            No sabe, <input type="text" value="9"/> <input type="text"/> no informa         </div> <div>           f. Dinero de otras fuentes diferentes a las anteriores (ingresos por ganancias en juegos de azar, chances, loterías, indemnizaciones, liquidaciones, venta de propiedades, acciones, vehículos, etc.)             Si <input type="text" value="1"/> <input type="text"/> Valor \$ _____            No <input type="text" value="2"/> <input type="text"/>            No sabe, <input type="text" value="9"/> <input type="text"/> no informa         </div>

<b>N. MÓDULO DE FECUNDIDAD (para mujeres de 12 años y más)</b>																																																											
<p><b>1.</b> ¿Ha tenido ... algún HIJO O HIJA que haya NACIDO VIVO (A)?</p> <p>Si. <span style="border: 1px solid black; padding: 0 10px;">1</span></p> <p>¿Cuántos? <span style="border: 1px solid black; padding: 0 10px;">  </span></p> <p>¿Cuántos hombres? <span style="border: 1px solid black; padding: 0 10px;">  </span></p> <p>¿Cuántas mujeres? <span style="border: 1px solid black; padding: 0 10px;">  </span></p> <p>No. <span style="border: 1px solid black; padding: 0 10px;">2</span> → Pase a capítulo O (Tics)</p>	<p><b>2.</b> De los HIJOS e HIJAS que NACIERON VIVOS de ..., ¿cuántos están VIVOS ACTUALMENTE?</p> <p>CANTIDAD:</p> <p>¿Cuántos? <span style="border: 1px solid black; padding: 0 10px;">  </span> <span style="border: 1px solid black; padding: 0 10px;">Ninguno = 00</span> pase a 3</p> <p>¿Cuántos hombres? <span style="border: 1px solid black; padding: 0 10px;">  </span></p> <p>¿Cuántas mujeres? <span style="border: 1px solid black; padding: 0 10px;">  </span></p> <p>No sabe <span style="border: 1px solid black; padding: 0 10px;">9</span></p>																																																										
<p><b>3.</b> ¿En qué AÑO Y MES TUVO... su ÚLTIMO hijo (a) nacido (a) vivo (a) ?</p> <table style="width: 100%; border: none;"> <tr> <th style="text-align: left; width: 50%;">Año</th> <th style="width: 10%;"></th> <th style="text-align: left; width: 50%;">Mes</th> <th style="width: 10%;"></th> </tr> <tr> <td>2010</td> <td><span style="border: 1px solid black; padding: 0 10px;">1</span></td> <td>Enero</td> <td><span style="border: 1px solid black; padding: 0 10px;">1</span></td> </tr> <tr> <td>2009</td> <td><span style="border: 1px solid black; padding: 0 10px;">2</span></td> <td>Febrero</td> <td><span style="border: 1px solid black; padding: 0 10px;">2</span></td> </tr> <tr> <td>2008</td> <td><span style="border: 1px solid black; padding: 0 10px;">3</span></td> <td>Marzo</td> <td><span style="border: 1px solid black; padding: 0 10px;">3</span></td> </tr> <tr> <td>2007</td> <td><span style="border: 1px solid black; padding: 0 10px;">4</span></td> <td>Abril</td> <td><span style="border: 1px solid black; padding: 0 10px;">4</span></td> </tr> <tr> <td>2006</td> <td><span style="border: 1px solid black; padding: 0 10px;">5</span></td> <td>Mayo</td> <td><span style="border: 1px solid black; padding: 0 10px;">5</span></td> </tr> <tr> <td>2005 o antes</td> <td><span style="border: 1px solid black; padding: 0 10px;">6</span></td> <td>Junio</td> <td><span style="border: 1px solid black; padding: 0 10px;">6</span></td> </tr> <tr> <td></td> <td></td> <td>Julio</td> <td><span style="border: 1px solid black; padding: 0 10px;">7</span></td> </tr> <tr> <td></td> <td></td> <td>Agosto</td> <td><span style="border: 1px solid black; padding: 0 10px;">8</span></td> </tr> <tr> <td></td> <td></td> <td>Septiembre</td> <td><span style="border: 1px solid black; padding: 0 10px;">9</span></td> </tr> <tr> <td></td> <td></td> <td>Octubre</td> <td><span style="border: 1px solid black; padding: 0 10px;">10</span></td> </tr> <tr> <td></td> <td></td> <td>Noviembre</td> <td><span style="border: 1px solid black; padding: 0 10px;">11</span></td> </tr> <tr> <td></td> <td></td> <td>Diciembre</td> <td><span style="border: 1px solid black; padding: 0 10px;">12</span></td> </tr> <tr> <td></td> <td></td> <td>No sabe</td> <td><span style="border: 1px solid black; padding: 0 10px;">99</span></td> </tr> </table>				Año		Mes		2010	<span style="border: 1px solid black; padding: 0 10px;">1</span>	Enero	<span style="border: 1px solid black; padding: 0 10px;">1</span>	2009	<span style="border: 1px solid black; padding: 0 10px;">2</span>	Febrero	<span style="border: 1px solid black; padding: 0 10px;">2</span>	2008	<span style="border: 1px solid black; padding: 0 10px;">3</span>	Marzo	<span style="border: 1px solid black; padding: 0 10px;">3</span>	2007	<span style="border: 1px solid black; padding: 0 10px;">4</span>	Abril	<span style="border: 1px solid black; padding: 0 10px;">4</span>	2006	<span style="border: 1px solid black; padding: 0 10px;">5</span>	Mayo	<span style="border: 1px solid black; padding: 0 10px;">5</span>	2005 o antes	<span style="border: 1px solid black; padding: 0 10px;">6</span>	Junio	<span style="border: 1px solid black; padding: 0 10px;">6</span>			Julio	<span style="border: 1px solid black; padding: 0 10px;">7</span>			Agosto	<span style="border: 1px solid black; padding: 0 10px;">8</span>			Septiembre	<span style="border: 1px solid black; padding: 0 10px;">9</span>			Octubre	<span style="border: 1px solid black; padding: 0 10px;">10</span>			Noviembre	<span style="border: 1px solid black; padding: 0 10px;">11</span>			Diciembre	<span style="border: 1px solid black; padding: 0 10px;">12</span>			No sabe	<span style="border: 1px solid black; padding: 0 10px;">99</span>
Año		Mes																																																									
2010	<span style="border: 1px solid black; padding: 0 10px;">1</span>	Enero	<span style="border: 1px solid black; padding: 0 10px;">1</span>																																																								
2009	<span style="border: 1px solid black; padding: 0 10px;">2</span>	Febrero	<span style="border: 1px solid black; padding: 0 10px;">2</span>																																																								
2008	<span style="border: 1px solid black; padding: 0 10px;">3</span>	Marzo	<span style="border: 1px solid black; padding: 0 10px;">3</span>																																																								
2007	<span style="border: 1px solid black; padding: 0 10px;">4</span>	Abril	<span style="border: 1px solid black; padding: 0 10px;">4</span>																																																								
2006	<span style="border: 1px solid black; padding: 0 10px;">5</span>	Mayo	<span style="border: 1px solid black; padding: 0 10px;">5</span>																																																								
2005 o antes	<span style="border: 1px solid black; padding: 0 10px;">6</span>	Junio	<span style="border: 1px solid black; padding: 0 10px;">6</span>																																																								
		Julio	<span style="border: 1px solid black; padding: 0 10px;">7</span>																																																								
		Agosto	<span style="border: 1px solid black; padding: 0 10px;">8</span>																																																								
		Septiembre	<span style="border: 1px solid black; padding: 0 10px;">9</span>																																																								
		Octubre	<span style="border: 1px solid black; padding: 0 10px;">10</span>																																																								
		Noviembre	<span style="border: 1px solid black; padding: 0 10px;">11</span>																																																								
		Diciembre	<span style="border: 1px solid black; padding: 0 10px;">12</span>																																																								
		No sabe	<span style="border: 1px solid black; padding: 0 10px;">99</span>																																																								





**Para APLICAR EN TODO EL TERCER TRIMESTRE (JULIO - SEPTIEMBRE) DE 2010, Y TODOS LOS TRIMESTRES HASTA FIN DE AÑO**

**0 - TECNOLOGÍAS DE INFORMACIÓN Y COMUNICACIÓN - Para personas de 5 años y más**

**PARA APLICAR EN LAS CABECERAS DE LAS 24 CIUDADES Y ÁREAS METROPOLITANAS; EN EL RESTO DE LAS CABECERAS MUNICIPALES Y EN LOS CENTROS POBLADOS Y ÁREA RURAL DISPERSA**

¿Usó ... el computador (en cualquier lugar) en los últimos 12 meses?	1	Si <input type="text" value="1"/> <input type="text"/> No <input type="text" value="2"/> <input type="text"/> No sabe, no informa <input type="text" value="9"/> <input type="text"/>	Si <input type="text" value="1"/> <input type="text"/> No <input type="text" value="2"/> <input type="text"/> No sabe, no informa <input type="text" value="9"/> <input type="text"/>
¿Usó ... Internet (en cualquier lugar) en los últimos 12 meses?	2	Si <input type="text" value="1"/> <input type="text"/> No <input type="text" value="2"/> <input type="text"/> Pase a Módulo Q (PS y MAC) No sabe no informa <input type="text" value="9"/> <input type="text"/> Pase a Módulo Q (PS y MAC)	Si <input type="text" value="1"/> <input type="text"/> No <input type="text" value="2"/> <input type="text"/> Pase a Módulo Q (PS y MAC) No sabe no informa <input type="text" value="9"/> <input type="text"/> Pase a Módulo Q (PS y MAC)
Durante los últimos 12 meses, en cuales de los siguientes sitios usó Internet:	3	a. En el hogar Si <input type="text" value="1"/> <input type="text"/> No <input type="text" value="2"/> <input type="text"/> b. En el trabajo Si <input type="text" value="1"/> <input type="text"/> No <input type="text" value="2"/> <input type="text"/> c. En la institución educativa Si <input type="text" value="1"/> <input type="text"/> No <input type="text" value="2"/> <input type="text"/> d. En centros de acceso público gratis Si <input type="text" value="1"/> <input type="text"/> No <input type="text" value="2"/> <input type="text"/> e. En centros de acceso público con costo (Café Internet) Si <input type="text" value="1"/> <input type="text"/> No <input type="text" value="2"/> <input type="text"/> f. En la casa de otra persona (pariente, amigo, vecino) Si <input type="text" value="1"/> <input type="text"/> No <input type="text" value="2"/> <input type="text"/> g. Otro Si <input type="text" value="1"/> <input type="text"/> No <input type="text" value="2"/> <input type="text"/>	a. El hogar Si <input type="text" value="1"/> <input type="text"/> No <input type="text" value="2"/> <input type="text"/> b. El trabajo Si <input type="text" value="1"/> <input type="text"/> No <input type="text" value="2"/> <input type="text"/> c. La institución educativa Si <input type="text" value="1"/> <input type="text"/> No <input type="text" value="2"/> <input type="text"/> d. Centros de acceso público gratis Si <input type="text" value="1"/> <input type="text"/> No <input type="text" value="2"/> <input type="text"/> e. Centros de acceso público con costo (Café Internet) Si <input type="text" value="1"/> <input type="text"/> No <input type="text" value="2"/> <input type="text"/> f. La casa de otra persona (pariente, amigo, vecino) Si <input type="text" value="1"/> <input type="text"/> No <input type="text" value="2"/> <input type="text"/> g. Otro Si <input type="text" value="1"/> <input type="text"/> No <input type="text" value="2"/> <input type="text"/>
Para cuales de los siguientes servicios o actividades usó Internet en los últimos 12 meses:	4	a. Obtener información (Excluir la búsqueda de información con fines de educación y aprendizaje) Si <input type="text" value="1"/> <input type="text"/> No <input type="text" value="2"/> <input type="text"/> b. Comunicación Si <input type="text" value="1"/> <input type="text"/> No <input type="text" value="2"/> <input type="text"/> c. Comprar/ordenar productos o servicios Si <input type="text" value="1"/> <input type="text"/> No <input type="text" value="2"/> <input type="text"/> d. Banca electrónica y otros servicios financieros Si <input type="text" value="1"/> <input type="text"/> No <input type="text" value="2"/> <input type="text"/> e. Educación y aprendizaje Si <input type="text" value="1"/> <input type="text"/> No <input type="text" value="2"/> <input type="text"/> f. Transacciones con organismos gubernamentales Si <input type="text" value="1"/> <input type="text"/> No <input type="text" value="2"/> <input type="text"/> g. Actividades de entretenimiento (Juegos, bajar música, etc) Si <input type="text" value="1"/> <input type="text"/> No <input type="text" value="2"/> <input type="text"/> h. Otro Si <input type="text" value="1"/> <input type="text"/> No <input type="text" value="2"/> <input type="text"/>	a. Obtener información Si <input type="text" value="1"/> <input type="text"/> No <input type="text" value="2"/> <input type="text"/> b. Comunicación Si <input type="text" value="1"/> <input type="text"/> No <input type="text" value="2"/> <input type="text"/> c. Comprar/ordenar productos o servicios Si <input type="text" value="1"/> <input type="text"/> No <input type="text" value="2"/> <input type="text"/> d. Banca electrónica y otros servicios financieros Si <input type="text" value="1"/> <input type="text"/> No <input type="text" value="2"/> <input type="text"/> e. Educación y aprendizaje Si <input type="text" value="1"/> <input type="text"/> No <input type="text" value="2"/> <input type="text"/> f. Transacciones con organismos gubernamentales Si <input type="text" value="1"/> <input type="text"/> No <input type="text" value="2"/> <input type="text"/> g. Actividades de entretenimiento (Juegos, bajar música, etc) Si <input type="text" value="1"/> <input type="text"/> No <input type="text" value="2"/> <input type="text"/> h. Otro Si <input type="text" value="1"/> <input type="text"/> No <input type="text" value="2"/> <input type="text"/>
¿Con qué frecuencia usó Internet en los últimos 12 meses?  (seleccione sólo una respuesta)	5	a. Al menos una vez al día <input type="text" value="1"/> <input type="text"/> b. Al menos una vez a la semana, pero no cada día <input type="text" value="2"/> <input type="text"/> c. Al menos una vez al mes, pero no cada semana <input type="text" value="3"/> <input type="text"/> d. Menos de una vez al mes <input type="text" value="4"/> <input type="text"/>	a. Al menos una vez al día <input type="text" value="1"/> <input type="text"/> b. Al menos una vez a la semana, pero no cada día <input type="text" value="2"/> <input type="text"/> c. Al menos una vez al mes, pero no cada semana <input type="text" value="3"/> <input type="text"/> d. Menos de una vez al mes <input type="text" value="4"/> <input type="text"/>

**P - MÓDULO DE CONSUMO DE ARROZ**

Encuestador, continúe la encuesta así:

Señor(a) adicionalmente a la información de fuerza de trabajo que nos ha suministrado, el DANE está realizando una investigación sobre consumo de arroz en los hogares colombianos. Esto servirá para la formulación de políticas de producción de alimentos en el país

<p><b>1. Durante la semana pasada (de lunes a domingo), ¿las personas de este hogar consumieron, dentro del hogar, arroz?</b></p> <p>Si <input type="text" value="1"/> Continúe</p> <p>No <input type="text" value="2"/></p>	<p><b>2. ¿Cuántas libras de arroz consumió este hogar la semana pasada (de lunes a domingo), dentro del hogar?</b></p> <p>Total libras <input type="text"/> <input type="text"/> <input type="text"/> <input type="text"/> <input type="text"/></p>
--	---

**Para APLICAR en las cabeceras de las 24 ciudades y áreas metropolitanas**

**Para APLICAR TODO EL TERCER TRIMESTRE (JULIO - SEPTIEMBRE) DE 2010, Y TODOS LOS TRIMESTRES HASTA FIN DE AÑO**

**Q. MÓDULO DE PERCEPCIÓN SOBRE LOS SERVICIOS Y LOS MECANISMOS DE ATENCIÓN AL CIUDADANO**

(Para el jefe de hogar o su cónyuge, o una persona mayor de 18 años miembro del hogar que no sea del servicio doméstico)

<p>Durante los últimos DOCE MESES ... ha visitado o solicitado servicios de alguna o algunas de las siguientes entidades:</p> <p><a href="#">Lea las alternativas</a></p>	1	<table> <tr><td>a. Acción Social</td><td><input type="text" value="1"/></td></tr> <tr><td>b. Ministerio de Relaciones Exteriores</td><td><input type="text" value="1"/></td></tr> <tr><td>c. CAPRECOM</td><td><input type="text" value="1"/></td></tr> <tr><td>d. DAS</td><td><input type="text" value="1"/></td></tr> <tr><td>e. ICBF</td><td><input type="text" value="1"/></td></tr> <tr><td>f. INPEC</td><td><input type="text" value="1"/></td></tr> <tr><td>g. SENA</td><td><input type="text" value="1"/></td></tr> <tr><td>h. Superintendencia de Notariado y Registro</td><td><input type="text" value="1"/></td></tr> <tr><td>i. Superintendencia Nacional de Salud</td><td><input type="text" value="1"/></td></tr> <tr><td>j. Superintendencia de Servicios Públicos Domiciliarios</td><td><input type="text" value="1"/></td></tr> <tr><td>k. Ministerio de Medio Ambiente, Vivienda y Desarrollo Territorial</td><td><input type="text" value="1"/></td></tr> <tr><td>l. Ministerio de Comercio, Industria y Turismo</td><td><input type="text" value="1"/></td></tr> <tr><td>m. Ministerio de Transporte</td><td><input type="text" value="1"/></td></tr> <tr><td>n. Superintendencia de Vigilancia</td><td><input type="text" value="1"/></td></tr> <tr><td>o. DANE</td><td><input type="text" value="1"/></td></tr> <tr><td>p. DNP</td><td><input type="text" value="1"/></td></tr> <tr><td>q. Policía Nacional</td><td><input type="text" value="1"/></td></tr> <tr><td>r. Ninguna</td><td><input type="text" value="2"/></td></tr> </table> <p style="text-align: right;">Termine</p>	a. Acción Social	<input type="text" value="1"/>	b. Ministerio de Relaciones Exteriores	<input type="text" value="1"/>	c. CAPRECOM	<input type="text" value="1"/>	d. DAS	<input type="text" value="1"/>	e. ICBF	<input type="text" value="1"/>	f. INPEC	<input type="text" value="1"/>	g. SENA	<input type="text" value="1"/>	h. Superintendencia de Notariado y Registro	<input type="text" value="1"/>	i. Superintendencia Nacional de Salud	<input type="text" value="1"/>	j. Superintendencia de Servicios Públicos Domiciliarios	<input type="text" value="1"/>	k. Ministerio de Medio Ambiente, Vivienda y Desarrollo Territorial	<input type="text" value="1"/>	l. Ministerio de Comercio, Industria y Turismo	<input type="text" value="1"/>	m. Ministerio de Transporte	<input type="text" value="1"/>	n. Superintendencia de Vigilancia	<input type="text" value="1"/>	o. DANE	<input type="text" value="1"/>	p. DNP	<input type="text" value="1"/>	q. Policía Nacional	<input type="text" value="1"/>	r. Ninguna	<input type="text" value="2"/>
a. Acción Social	<input type="text" value="1"/>																																					
b. Ministerio de Relaciones Exteriores	<input type="text" value="1"/>																																					
c. CAPRECOM	<input type="text" value="1"/>																																					
d. DAS	<input type="text" value="1"/>																																					
e. ICBF	<input type="text" value="1"/>																																					
f. INPEC	<input type="text" value="1"/>																																					
g. SENA	<input type="text" value="1"/>																																					
h. Superintendencia de Notariado y Registro	<input type="text" value="1"/>																																					
i. Superintendencia Nacional de Salud	<input type="text" value="1"/>																																					
j. Superintendencia de Servicios Públicos Domiciliarios	<input type="text" value="1"/>																																					
k. Ministerio de Medio Ambiente, Vivienda y Desarrollo Territorial	<input type="text" value="1"/>																																					
l. Ministerio de Comercio, Industria y Turismo	<input type="text" value="1"/>																																					
m. Ministerio de Transporte	<input type="text" value="1"/>																																					
n. Superintendencia de Vigilancia	<input type="text" value="1"/>																																					
o. DANE	<input type="text" value="1"/>																																					
p. DNP	<input type="text" value="1"/>																																					
q. Policía Nacional	<input type="text" value="1"/>																																					
r. Ninguna	<input type="text" value="2"/>																																					
<p>De las anteriores alternativas por favor elija una, a la cual le aplicaremos las siguientes preguntas:</p>	2	<p>Cual? <input type="text"/></p>																																				
<p>Califique de 1 a 5 la calidad del servicio ofrecido por la entidad en cuanto a:</p>	3	<table> <tr><td>a. Información sobre la dependencia y servidor que debe atender al ciudadano...</td><td><input type="text" value="1"/></td><td><input type="text" value="2"/></td><td><input type="text" value="3"/></td><td><input type="text" value="4"/></td><td><input type="text" value="5"/></td></tr> <tr><td>b. Tiempo de espera para ser atendido...</td><td><input type="text" value="1"/></td><td><input type="text" value="2"/></td><td><input type="text" value="3"/></td><td><input type="text" value="4"/></td><td><input type="text" value="5"/></td></tr> <tr><td>c. Atención por parte del servidor público...</td><td><input type="text" value="1"/></td><td><input type="text" value="2"/></td><td><input type="text" value="3"/></td><td><input type="text" value="4"/></td><td><input type="text" value="5"/></td></tr> <tr><td>d. Conocimiento y manejo de la información que el ciudadano espera...</td><td><input type="text" value="1"/></td><td><input type="text" value="2"/></td><td><input type="text" value="3"/></td><td><input type="text" value="4"/></td><td><input type="text" value="5"/></td></tr> </table>	a. Información sobre la dependencia y servidor que debe atender al ciudadano...	<input type="text" value="1"/>	<input type="text" value="2"/>	<input type="text" value="3"/>	<input type="text" value="4"/>	<input type="text" value="5"/>	b. Tiempo de espera para ser atendido...	<input type="text" value="1"/>	<input type="text" value="2"/>	<input type="text" value="3"/>	<input type="text" value="4"/>	<input type="text" value="5"/>	c. Atención por parte del servidor público...	<input type="text" value="1"/>	<input type="text" value="2"/>	<input type="text" value="3"/>	<input type="text" value="4"/>	<input type="text" value="5"/>	d. Conocimiento y manejo de la información que el ciudadano espera...	<input type="text" value="1"/>	<input type="text" value="2"/>	<input type="text" value="3"/>	<input type="text" value="4"/>	<input type="text" value="5"/>												
a. Información sobre la dependencia y servidor que debe atender al ciudadano...	<input type="text" value="1"/>	<input type="text" value="2"/>	<input type="text" value="3"/>	<input type="text" value="4"/>	<input type="text" value="5"/>																																	
b. Tiempo de espera para ser atendido...	<input type="text" value="1"/>	<input type="text" value="2"/>	<input type="text" value="3"/>	<input type="text" value="4"/>	<input type="text" value="5"/>																																	
c. Atención por parte del servidor público...	<input type="text" value="1"/>	<input type="text" value="2"/>	<input type="text" value="3"/>	<input type="text" value="4"/>	<input type="text" value="5"/>																																	
d. Conocimiento y manejo de la información que el ciudadano espera...	<input type="text" value="1"/>	<input type="text" value="2"/>	<input type="text" value="3"/>	<input type="text" value="4"/>	<input type="text" value="5"/>																																	
<p>En los últimos DOCE MESES ¿ha puesto usted o algún miembro de su hogar una queja, reclamo, derecho de petición y/o sugerencia por inconformidad con el servicio prestado por esta entidad?</p>	4	<p>Si <input type="text" value="1"/></p> <p>No <input type="text" value="2"/></p> <p>No sabe no informa <input type="text" value="9"/></p> <p style="text-align: right;">} Pase a 8</p>																																				

<b>Fue una Queja?</b>	<b>5a.</b> <div><div>Si <input type="text" value="1"/></div><div>No <input type="text" value="2"/> <b>Pase a 5b.</b></div><div><b>5a.1</b> ¿Ha recibido respuesta a su queja ?<div>Si <input type="text" value="1"/></div><div>No <input type="text" value="2"/> <b>Pase a 5b.</b></div></div><div><b>5a.2</b> ¿Cuál fue el medio y el tiempo de respuesta?<div>Registre la cantidad de tiempo correspondiente</div><div>Presencial <input type="text" value="1"/> Minutos _____ Horas _____ Días _____ Meses _____ Teléfono <input type="text" value="2"/> Minutos _____ Horas _____ Días _____ Meses _____ Escrito <input type="text" value="3"/> Minutos _____ (Carta ú oficina) Horas _____ Días _____ Meses _____ Virtual <input type="text" value="4"/> Minutos _____ (Correo electrónico) Horas _____ Días _____ Meses _____</div><div>Registre el motivo por el cual la persona cree que no le respondieron Porque: _____ _____ <b>Pase a 5b.</b></div></div></div>
<b>Fue un reclamo?</b>	<b>5b.</b> <div><div>Si <input type="text" value="1"/></div><div>No <input type="text" value="2"/> <b>Pase a 5c.</b></div><div><b>5b.1</b> ¿Ha recibido respuesta a su reclamo ?<div>Si <input type="text" value="1"/></div><div>No <input type="text" value="2"/> <b>Pase a 5c.</b></div></div><div><b>5b.2</b> ¿Cuál fue el medio y el tiempo de respuesta?<div>Registre la cantidad de tiempo correspondiente</div><div>Presencial <input type="text" value="1"/> Minutos _____ Horas _____ Días _____ Meses _____ Teléfono <input type="text" value="2"/> Minutos _____ Horas _____ Días _____ Meses _____ Escrito <input type="text" value="3"/> Minutos _____ (Carta ú oficina) Horas _____ Días _____ Meses _____ Virtual <input type="text" value="4"/> Minutos _____ (Correo electrónico) Horas _____ Días _____ Meses _____</div><div>Registre el motivo por el cual la persona cree que no le respondieron Porque: _____ _____ <b>Pase a 5c.</b></div></div></div>
<b>Fue un derecho de petición?</b>	<b>5c.</b> <div><div>Si <input type="text" value="1"/></div><div>No <input type="text" value="2"/> <b>Pase a 5d.</b></div><div><b>5c.1</b> ¿Ha recibido respuesta a su derecho de petición?<div>Si <input type="text" value="1"/></div><div>No <input type="text" value="2"/> <b>Pase a 5d.</b></div></div><div><b>5c.2</b> ¿Cuál fue el medio y el tiempo de respuesta?<div>Registre la cantidad de tiempo correspondiente</div><div>Presencial <input type="text" value="1"/> Minutos _____ Horas _____ Días _____ Meses _____ Teléfono <input type="text" value="2"/> Minutos _____ Horas _____ Días _____ Meses _____ Escrito <input type="text" value="3"/> Minutos _____ (Carta ú oficina) Horas _____ Días _____ Meses _____ Virtual <input type="text" value="4"/> Minutos _____ (Correo electrónico) Horas _____ Días _____ Meses _____</div><div>Registre el motivo por el cual la persona cree que no le respondieron Porque: _____ _____ <b>Pase a 5d.</b></div></div></div>

<p><b>Fue una sugerencia?</b></p>	<p><b>5d.</b></p> <p>Si <input type="text" value="1"/> No <input type="text" value="2"/> <b>Pase a 6</b></p> <p>↓</p> <p><b>5d.1</b> ¿Ha recibido respuesta a su sugerencia?</p> <p>Si <input type="text" value="1"/> No <input type="text" value="2"/></p> <p><b>5d.2</b> ¿Cuál fue el medio y el tiempo de respuesta?</p> <div style="display: flex; justify-content: space-between;"> <div> <p>Presencial <input type="text" value="1"/></p> <p>Telefónico <input type="text" value="2"/></p> <p>Escrito (Carta u oficio) <input type="text" value="3"/></p> <p>Virtual (Correo electrónico) <input type="text" value="4"/></p> </div> <div> <p>Registre la cantidad de tiempo correspondiente</p> <p>Minutos _____</p> <p>Horas _____</p> <p>Días _____</p> <p>Meses _____</p> </div> <div> <p>Registre el motivo por el cual la persona cree que no le respondieron</p> <p>Porque: _____</p> <p>_____</p> <p>_____</p> <p><b>Pase a 6</b></p> </div> </div>																														
<p>La respuesta (s) resolvió (ieron) satisfactoriamente su inquietud</p>	<p><b>6</b></p> <p>Si <input type="text" value="1"/> No <input type="text" value="2"/> <b>Pase a 8</b></p>																														
<p>Su nivel de confianza en la respuesta (s) es (fue):</p>	<p><b>7</b></p> <p>a. Muy alto <input type="text" value="1"/></p> <p>b. Alto <input type="text" value="2"/></p> <p>c. Medio <input type="text" value="3"/></p> <p>d. Bajo <input type="text" value="4"/></p> <p>e. Ninguno <input type="text" value="5"/></p> <p><b>Pasan todas a 9</b></p>																														
<p>Cuál es el canal de su preferencia para comunicarse con la entidad:</p> <p><b>Lea las alternativas</b></p>	<p><b>8</b></p> <p>a. Presencial <input type="text" value="1"/></p> <p>b. Telefónico <input type="text" value="2"/></p> <p>c. Escrito (carta u oficio) <input type="text" value="3"/></p> <p>d. Virtual (correo electrónico) <input type="text" value="4"/></p>																														
<p>Como califica usted los siguientes aspectos de la entidad:</p> <p><b>Lea las alternativas</b></p>	<p><b>9</b></p> <table border="1"> <thead> <tr> <th>Aspectos de la entidad</th> <th>1. Muy Bueno</th> <th>2. Bueno</th> <th>3. Regular</th> <th>4. Malo</th> <th>5. Muy Malo</th> </tr> </thead> <tbody> <tr> <td>a. Personal competitivo</td> <td></td> <td></td> <td></td> <td></td> <td></td> </tr> <tr> <td>b. Promoción y divulgación de programas e información a la ciudadanía</td> <td></td> <td></td> <td></td> <td></td> <td></td> </tr> <tr> <td>c. Manejo de la información</td> <td></td> <td></td> <td></td> <td></td> <td></td> </tr> <tr> <td>d. Atención y/o servicio.</td> <td></td> <td></td> <td></td> <td></td> <td></td> </tr> </tbody> </table>	Aspectos de la entidad	1. Muy Bueno	2. Bueno	3. Regular	4. Malo	5. Muy Malo	a. Personal competitivo						b. Promoción y divulgación de programas e información a la ciudadanía						c. Manejo de la información						d. Atención y/o servicio.					
Aspectos de la entidad	1. Muy Bueno	2. Bueno	3. Regular	4. Malo	5. Muy Malo																										
a. Personal competitivo																															
b. Promoción y divulgación de programas e información a la ciudadanía																															
c. Manejo de la información																															
d. Atención y/o servicio.																															