



**INDICE DE PRECIOS DEL PRODUCTOR IPP  
MANUAL DE USUARIO**

VERSIÓN: 01  
PÁGINA: 1  
FECHA: 22/12/2010



**DEPARTAMENTO  
ADMINISTRATIVO  
NACIONAL DE ESTADISTICA  
-DANE**

**MANUAL DE USUARIO PARA  
LA GENERACIÓN DEL REPORTE DEL BANCO  
DE LA REPÚBLICA  
-IPP  
USUARIO: COORDINADOR TEMÁTICO**

**PROYECTO IPP  
Versión 1.0  
Diciembre de 2010**

## INTRODUCCIÓN

Para acceder a la aplicación es necesario que el usuario se encuentre autorizado con su nombre y clave personal, la cual debe ser creada previamente por el administrador del sistema.

El usuario debe abrir un navegador y ubicar la barra de direcciones e ingresar la url ***http://systema39.dane.gov.co:7779/ipp/logon.do*** como se ilustra a continuación:

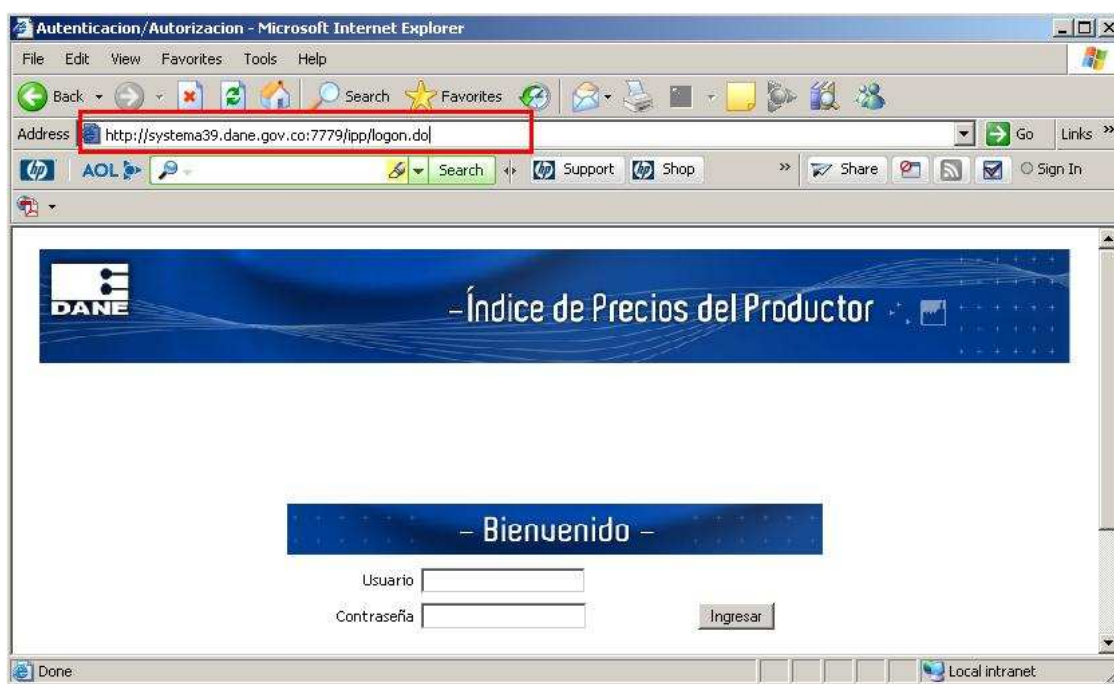

**Fig. Inicio de Sesión.**

El sistema muestra el formato de entrada como se ilustró anteriormente. El usuario deberá ingresar el nombre de ***usuario***, la ***contraseña*** y posteriormente pulsar el botón ingresar. El sistema validará que exista el usuario ingresado, de ser así el sistema mostrará el entorno de la aplicación como se observa a continuación:



DANE: Transversal 45 No.26-70 Interior I - CAN. Conmutador (571) 5978300 - Fax (571) 5978399  
 Bogotá D.C., Colombia - Sur América dane@dane.gov.co. A.A 80043 Zona Postal 611 Derechos Reservados Departamento Administrativo Nacional  
 de Estadística (DANE)

**Fig. Menú principal del sistema.**

El menú principal cuenta con las opciones Archivo, Administrar, Recolección, Indicadores, Ejecución, Análisis, Difusión. Para otorgar la salida mensual al banco de la republica se deben de seguir los siguientes pasos para la generación del reporte:

**Paso 1. Configurar el proceso Reporte Ban. Rep:**

Seleccione el menú Administrar→Procesos→ Procesos Por periodo.



DANE: Transversal 45 No.26-70 Interior I - CAN. Conmutador (571) 5978300 - Fax (571) 5978399  
 Bogotá D.C., Colombia - Sur América dane@dane.gov.co. A.A 80043 Zona Postal 611 Derechos Reservados Departamento Administrativo Nacional  
 de Estadística (DANE)

**Fig. Menú Administrar**

|   |  |   |
|---|--|---|
|  | <b>INDICE DE PRECIOS DEL PRODUCTOR IPP<br/>MANUAL DE USUARIO</b> | VERSIÓN: 01<br>PÁGINA: 4<br>FECHA: 22/12/2010 |
|---|--|---|

El sistema ilustrará una página donde deberá seleccionar la vigencia y el periodo para la cual desea configurar el proceso generación del reporte.



Bienvenido PRUEBAS: Orlando Jiménez

Archivo Administrar Recolección Indicadores Ejecución Análisis Difusión \*

**Buscar Procesos**

Vigencia 2009

Periodo 11

Búsqueda

DANE: Transversal 45 No.26-70 Interior I - CAN. Conmutador (571) 5978300 - Fax (571) 5978399  
Bogotá D.C., Colombia - Sur América dane@dane.gov.co. A.A 80043 Zona Postal 611 Derechos Reservados Departamento Administrativo Nacional de Estadística (DANE)

**Fig. Buscar Procesos**

Seleccione la vigencia y periodo correspondiente para la cual requiere configurar el proceso y pulse el botón Búsqueda. El sistema ilustra un listado con los procesos configurados. Para cada proceso se muestra: vigencia, periodo, nombre de caso de uso, actor, fecha desde, organización y la opción ir (*Modificar*) como se ilustra en la figura listados de procesos configurados.



Bienvenido PRUEBAS: Orlando Jimenez

Archivo Administrar Recolección Indicadores Ejecución Análisis Difusión \*

**Buscar Procesos**

Vigencia: 2009  
Periodo: 11

Búsqueda

| Vigencia | Periodo | Uso            | Actor                 | Fecha Desde | Organización | Estado  | Modificar          |
|----------|---------|----------------|-----------------------|-------------|--------------|---------|--------------------|
| 2009     | 11      | Crítica        | Coordinador_Logistico | 17 ago 2007 | Dane Central | Abierto | <a href="#">Ir</a> |
| 2009     | 11      | Prediligenciar | Coordinador_Tematico  | 14 ago 2007 | Dane Central | Cerrado | <a href="#">Ir</a> |

Crear Volver

DANE: Transversal 45 No. 26-70 Interior I - CAN, Conmutador (571) 5978300 - Fax (571) 5978399  
Bogotá D.C., Colombia - Sur América dane@dane.gov.co, A.A 80043 Zona Postal 611 - Derechos Reservados Departamento Administrativo Nacional de Estadística (DANE)

**Fig. Listado de Procesos configurados**

Si el proceso que desea configurar no se encuentra en el listado correspondiente, pulse la opción crear. Al pulsar esta opción el sistema ilustra una página como se ilustra en la figura registro de procesos por periodos. Proceda a registrar el proceso correspondiente, seleccionando: **vigencia**, **periodo**, **Coordinador\_Tematico-Generar Reporte Ban Rep**, Organización: **Dane Central**, Estado: **Abierto** y pulse la opción **Crear**.



Bienvenido PRUEBAS: Orlando Jiménez

Archivo Administrar Recolección Indicadores Ejecución Análisis Difusión \*

**Registrar Periodos**

Vigencia: 2009 (1)

Período: 11 (2)

Coordinador\_Tematico-Generar Reporte Ban. Rep. (3)

Organización: Dane Central (4)

Estado: Abierto (5)

Crear (6) Volver

DANE: Transversal 45 No.26-70 Interior I - CAN. Conmutador (571) 5978300 - Fax (571) 5978399.  
Bogotá D.C., Colombia - Sur América dane@dane.gov.co. A.A 80043 Zona Postal 611. Derechos Reservados Departamento Administrativo Nacional de Estadística (DANE)

**Fig. Registro de procesos por periodo**

Si la creación fue exitosa el sistema ilustrará un mensaje los datos fueron creados correctamente.

## **Paso 2. Ejecución del proceso Generar Reporte Ban. Rep:**

Una vez registrado el proceso se procede a ejecutarlo. Para ello seleccione el menú Ejecución→Procesos



**Fig. Menú Ejecución**

El sistema ilustrará una página como se muestra a continuación en la figura Búsqueda y ejecución de procesos. Seleccione la vigencia y periodo correspondiente y pulse la opción búsqueda. El sistema ilustrará un listado con los procesos que se encuentran configurados de igual forma los que han sido ejecutados y lo que falta por ejecutar. Para ejecutar un proceso determinado seleccione el botón de radio que se encuentra en la parte izquierda de la pantalla y pulse la opción ejecución. El sistema una vez finalizado el proceso de generación ilustra un mensaje el reporte fue generado correctamente.



Bienvenido PRUEBAS: Orlando Jimenez

Archivo Administrar Recolección Indicadores Ejecución Análisis Difusión \*

### Ejecucion Procesos

Vigencia: 2009  
Periodo: 11

Búsqueda Volver

| Mes        | Proceso   | Actor                 | Fecha Desde | Organización | Estado  |
|------------|---|-----------------------|-------------|--------------|---------|
| 2009 11 05 | <input type="radio"/> Critica                   | Coordinador_Logistico | 17 ago 2007 | Dane Central | Abierto |
| 2009 11 01 | <input type="radio"/> Prediligenciar            | Coordinador_Tematico  | 14 ago 2007 | Dane Central | Cerrado |
| 2009 11 06 | <input type="radio"/> Generar Reporte Ban. Rep. | Coordinador_Tematico  | 18 dic 2008 | Dane Central | Abierto |

Ejecución Volver

**Fig. Búsqueda y ejecución de procesos**



|   |  |   |
|---|--|---|
|  | <b>INDICE DE PRECIOS DEL PRODUCTOR IPP<br/>MANUAL DE USUARIO</b> | VERSIÓN: 01<br>PÁGINA: 8<br>FECHA: 22/12/2010 |
|---|--|---|



**Fig. Mensaje reporte generado correctamente**

### **Paso 3. Visualización del reporte:**

Para la visualización del reporte seleccione el menú Difusión → Reporte Ban. Rep. Total. El sistema ilustrará una página como se muestra a continuación:



Para iniciar la descarga, pulse clic sobre el icono ilustrado, el sistema iniciará el proceso y una vez terminado, el sistema mostrará al usuario una ventana donde indicará si desea visualizar, guardar o cancelar la acción como se ilustra en la figura: Fig. Ventana descargar archivo.

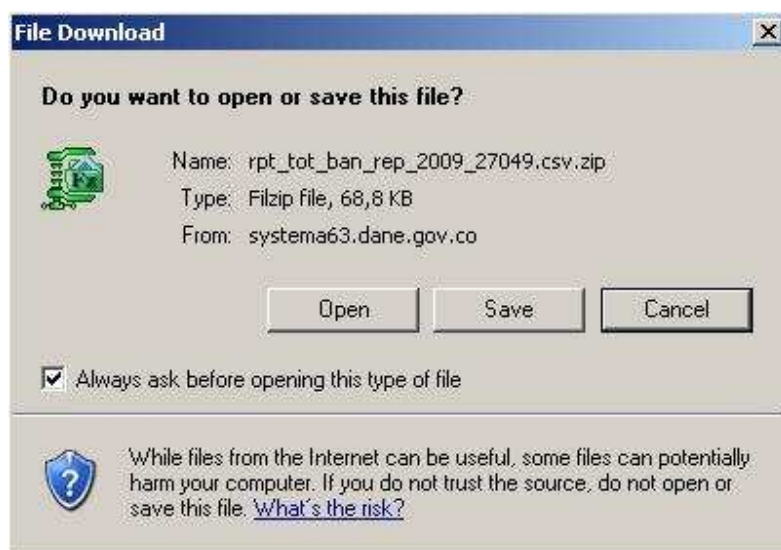

**Fig. Ventana descargar archivo**

Pulse guardar para almacenar el archivo generado y especifique un lugar de destino (Fig. Ventana Guardar como). Una vez almacenado el archivo emplee un compresor de archivos para descomprimir el archivo generado (Fig. Descomprimir archivo).

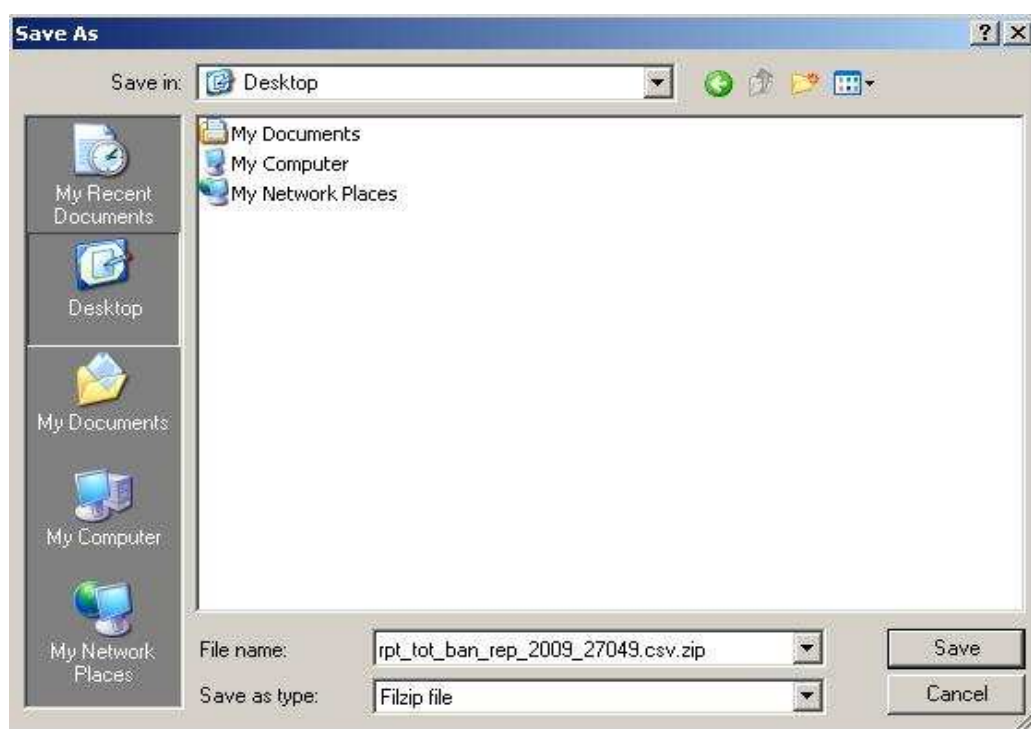
**Fig. Ventana Guardar como**

|   |  |  |
|---|--|--|
|  | <b>INDICE DE PRECIOS DEL PRODUCTOR IPP<br/>MANUAL DE USUARIO</b> | VERSIÓN: 01<br>PÁGINA: 10<br>FECHA: 22/12/2010 |
|---|--|--|

## 2. SALIR

Para abandonar o emigrar completamente de la aplicación pulse clic sobre esta opción.