

Departamento Administrativo Nacional de Estadística



**Dirección de Metodología y Producción
Estadística-DIMPE**

#¿ F

**Comercio Exterior
Manual del sistema**

Febrero 2007

	COMERCIO EXTERIOR MANUAL DEL SISTEMA		CÓDIGO: SI-EXPO-MSI-01 VERSIÓN: 02 PÁGINA: 2 FECHA: 05-02-07
ELABORÓ: EQUIPO DE SISTEMAS	REVISÓ: COORDINADOR DE SISTEMAS DE INFORMACION TECNICA	APROBÓ : DIRECTOR DIMPE	

CONTENIDO

INTRODUCCIÓN	3
1. REQUERIMIENTOS DEL SISTEMA	4
2. DESCRIPCIÓN DE TABLAS DEL SISTEMA	5
3. ÁRBOL DE MENÚS Y PROGRAMAS	35
4. DESCRIPCIÓN DE PROGRAMAS FUENTE	36
5. DESCRIPCIÓN DE PANTALLAS	38

	<p align="center">COMERCIO EXTERIOR</p> <p align="center">MANUAL DEL SISTEMA</p>	<p>CÓDIGO: SI-EXPO-MSI-01</p> <p>VERSIÓN: 02</p> <p>PÁGINA: 3</p> <p>FECHA: 05-02-07</p>
---	--	--

Introducción

Este manual tiene por objeto dar una guía básica del desarrollo, la estructura y el ambiente del Sistema de Captura de la aplicación de *Comercio Exterior*.

La aplicación se desarrolló para un ambiente multiusuario bajo FoxPro para Windows, versión 2.6.

Una vez instalada la aplicación, el directorio predeterminado para los archivos es DEXP.

Todos los programas y subprogramas que conforman el Sistema de Captura de *Comercio Exterior*, se organizaron y generaron mediante la implementación de un solo proyecto llamado DEXP.PJX y con el que finalmente se genera el programa ejecutable llamado DEXP.EXE; por lo tanto para iniciar el sistema de captura es necesario ejecutar este último archivo.

1. Requerimientos del sistema

Para que el sistema de captura de *Comercio Exterior* se ejecute en forma óptima se debe tener en cuenta que el equipo en el cual vaya a ser instalada la aplicación debe estar conectado en red, así sea para trabajar en modo monousuario debido a que la fue diseñada para esto, de lo contrario no se puede ejecutar adecuadamente la aplicación.

Si es en un PC:

Memoria RAM: 16 Mb.
Disco Duro: 100Mb. de espacio disponible
Procesador: 486 o superior
Velocidad: 133 Mhz.
Monitor: Color
Resolución Pantalla: 800 por 600 píxeles
Tamaño de fuente: Fuentes pequeñas
Sistema Operacional: Windows 95 o superior.

Si es en RED:

Un Servidor con las siguientes características:

Memoria RAM: 32Mb
Disco Duro: 500Mb de espacio Disponible
Procesador: Pentium
Velocidad: 133Mhz
Monitor: Color
Resolución Pantalla: 800 por 600 píxeles
Tamaño de fuente: Fuentes pequeñas
Sistema Operativo: Windows NT

Impresora:

Para efectos de visualización de los informes, se debe configurar en el equipo donde se ejecuta la aplicación una impresora que acepte formato de papel ancho (Fanfold .3) y esta debe establecerse como predeterminada.

	COMERCIO EXTERIOR MANUAL DEL SISTEMA	CÓDIGO: SI-EXPO-MSI-01 VERSIÓN: 02 PÁGINA: 5 FECHA: 05-02-07
---	---	---

2. Descripción de Tablas del Sistema

La base de datos del sistema de captura está conformada por 53 tablas que se describen a continuación:

DEXPFORM.DBF

Sobre esta tabla se graba la información de las Declaraciones de Exportación realizadas por las aduanas del país en cada una de las Territoriales, es decir en donde se realiza la captura del mes, se capturan y almacenan mediante la pantalla dexppan3.spr.

CAMPO	NOMBRE	TIPO	ANCHO	DEC	ÍNDICE	DESCRIPCION
1	ANO_PROC	Númerico	4			Año de Proceso
2	CONTROL	Númerico	1		Asc	1. Nit Inválidos 0.Nit Validos
3	MES_PROC	Númerico	2			Mes de Proceso (1 a 12)
4	NUM_LOTE	Carácter	5		Asc	Número del Lote (Depende Territorial)
5	NUM_DOC	Carácter	2			Número del Documento (1 a 80)
6	NUM_DECL	Carácter	13			Número de Declaración (Dep. Regio.)
7	TOT_ARTIC	Númerico	4			Total Subpartida Arancelaria.
8	COD_INCO	Carácter	2			Código Oficina Incomex
9	COD_REG	Carácter	1			Código Territorial
10	COD_ADUA	Carácter	2		Asc	Código de la Aduana.
11	TIP_IDENT	Númerico	1			1. Cédula 2. Nit.
12	IDENTIFI	Númerico	12			Identificación (Cédula ó Nit)
13	COD_PAIS	Carácter	3			Código país destino
14	DPTO_PRO	Carácter	2			Departamento de Procedencia
15	COD_MONE	Carácter	2			Código Moneda
16	COD_VIA	Carácter	2			Código de la Vía de Transporte
17	BANDERA	Carácter	3			Nacionalidad Medio Transporte
18	T_KILBRU	Númerico	18	2		Total kilos Brutos
19	COD_REGI	Númerico	1			Código Régimen
20	FOR_PAGO	Númerico	1			Forma de Pago (1 a 2)
21	COD_MODA	Carácter	3			Código Modalidad de la exportación
22	SIS_ESPE	Númerico	1			Sistemas Especiales
23	T_KILNET	Númerico	18	2		Total Kilos Netos
24	T_VALFOB	Númerico	18	2		Total Valor FOB
25	T_VANAL	Númerico	18	2		Total Valor Agregado Nacional
26	VAL_FLETE	Númerico	15	2		Valor Fletes
27	VAL_SEGUR	Númerico	15	2		Valor Seguro
28	VAL_OTROS	Númerico	15	2		Valor Otros Gastos
29	VAL_TEXP	Númerico	18	2		Valor total exportación
30	COD_AEMB	Carácter	2			Código aduana de embarque

	COMERCIO EXTERIOR MANUAL DEL SISTEMA	CÓDIGO: SI-EXPO-MSI-01 VERSIÓN: 02 PÁGINA: 6 FECHA: 05-02-07
---	---	---

31	ANO_EMB	Numérico	4		Año de embarque
32	MES_EMB	Numérico	2		Mes de embarque
33	ANO_DEC	Numérico	4		Año de la Declaración
34	MES_DEC	Numérico	2		Mes declaración
35	TIP_DECL	Numérico	1		Tipo de Declaración
36	TIP_EXPO	Numérico	2		Tipo de exportador
37	DEC_IMPO	Carácter	14		Número autoadhesivo de la declaración de importación
38	ANO_IMPO	Numérico	4		Año de la declaración de importación
39	MES_IMPO	Numérico	2		Mes de la declaración de importación
40	COD_SALI	Carácter	3		Código lugar de salida
41	TIP_USUA	Carácter	2		Tipo de usuario
42	COD_USUA	Carácter	5		Código del usuario exportador
43	OBS	Memo	10		Observación
44	COD_MIMP	Carácter	4		Código de la modalidad de Importación
45	CER_ORIG	Numérico	1		Tipo de certificado de origen
46	DPTOMPIO	Carácter	5		Código del Departamento Municipio del exportador.
47	COD_PA11	Carácter	3		Código país destino(alfabético)
48	BANDERA1	carácter	3		Código de la bandera(alfabético)
49	CTL_EMB	Numérico	1		Variable de control para las fechas de embarque superiores a 6 meses de la fecha de proceso.
50	DIA_DEC	Carácter	3		Día de declaración
51	USUARIO	Carácter	10		Nombre del usuario
52	RACIAL	Carácter	200		Nombre de la razón social
53	DIR_EXPO	Carácter	50		Dirección del exportador
54	IDENTIFT	Numérico	12		Número de identificación tributaria(NIT)
55	EXP_TRAN	Carácter	1		Exportación en tránsito
56	COD_DAT	Carácter	1		Código de datos
57	AUT_EMB	Carácter	8		Autorización de embarque
58	CIU_PAIS	Carácter	50		Ciudad del país destino
59	DIR_PDES	Carácter	50		Dirección del país destino
60	RACIALIM	Carácter	87		Nombre o razón social del importador o consignatario
61	NOM_APEL	Carácter	50		Apellidos y nombres de quien suscribe el documento
62	COD_EMB	Carácter	1		Código de embarque
**TOTAL **			689		

DEXPDETA.DBF

Sobre esta tabla se graba la descripción de las Declaraciones de Exportación (Tipo 2 ó Subpartida Arancelaria), se graban con su respectiva información, mediante la pantalla dexppan2.spr.



COMERCIO EXTERIOR MANUAL DEL SISTEMA

CÓDIGO: SI-EXPO-MSI-01

VERSIÓN: 02

PÁGINA: 7

FECHA: 05-02-07

CAMPO	NOMBRE	TIPO	ANCHO	DEC	ÍNDICE	DESCRIPCION
1	ANO_PROC	N Numérico	4			Año de Proceso
2	MES_PROC	N Numérico	2			Mes de Proceso
3	NUM_LOTE	C Carácter	5			Número del Lote (Depende Territorial)
4	NUM_DOC	C Carácter	2			Número del Documento (1 a 80)
5	NUM_DECL	C Carácter	13			Número de Declaración
6	POS_ARAN	C Carácter	18			Posición Arancelaria
7	COD_MEDI	C Carácter	2			Código de medida
8	CANT_UNI	N Numérico	15	2		Cantidad de Unidades de la Posición.
9	KILO_NET	N Numérico	15	2		Kilos netos de la Posición
10	VAL_FOB	N Numérico	15	2		Valor FOB en Dólares
11	VAL_ANAL	N Numérico	15	2		Valor Agregado Nacional
12	IDENTP	N Numérico	1			Rango Peso Bruto Unidad
13	IDENTV	N Numérico	1			Rango Valor Unitario
14	ENGLO	N Numérico	1			Partida englobada por peso
15	ENGLO1	N Numérico	1			Partida englobada por FOB
16	NRO_ART	N Numérico	4			Número de artículos del documento
17	OBSERVA	M Memo	10			Observación de la inf. del Documento
18	DPTO_ORI	C Carácter	2			Departamento Origen
19	COD-COMPL	C Carácter	4			Código complementario.
20	COD_SUPL	C Carácter	4			Código suplementario
** Total *	*		127			

DEXPCOMO.DBF

En esta tabla se graba la información de las correcciones o modificaciones de las Declaraciones de Exportación, se capturan y almacenan mediante la pantalla dexpmodi.spr.

CAMPO	NOMBRE	TIPO	ANCHO	DEC	ÍNDICE	DESCRIPCION
1	ANO_PROC	N Numérico	4			Año de Proceso
2	CONTROL	N Numérico	1		Asc	1. Nit Inválidos 0.Nit Validos
3	MES_PROC	N Numérico	2			Mes de Proceso (1 a 12)
4	NUM_LOTE	C Carácter	5		Asc	Número del Lote (Depende Territorial)
5	NUM_DOC	C Carácter	2			Número del Documento (1 a 80)
6	NUM_DECL	C Carácter	13			Número de Declaración (Dep. Regio.)
7	TOT_ARTIC	N Numérico	4			Total Subpartida Arancelaria.
8	COD_INCO	C Carácter	2			Código Oficina Incomex
9	COD_REG	C Carácter	1			Código Territorial
10	COD_ADUA	C Carácter	2		Asc	Código de la Aduana.
11	TIP_IDENT	N Numérico	1			1. Cédula 2. Nit.
12	IDENTIFI	N Numérico	12			Identificación (Cédula ó Nit)
13	COD_PAIS	C Carácter	3			Código país destino
14	DPTO_PRO	C Carácter	2			Departamento de Procedencia
15	COD_MONE	C Carácter	2			Código Moneda



COMERCIO EXTERIOR

MANUAL DEL SISTEMA

CÓDIGO: SI-EXPO-MSI-01

VERSIÓN: 02

PÁGINA: 8

FECHA: 05-02-07

16	COD_VIA	Carácter	2		Código de la Vía de Transporte
17	BANDERA	Carácter	3		Nacionalidad Medio Transporte
18	T_KILBRU	Numérico	18	2	Total kilos Brutos
19	COD_REGI	Numérico	1		Código Régimen
20	FOR_PAGO	Numérico	1		Forma de Pago (1 a 2)
21	COD_MODAL	Carácter	3		Código Modalidad de la exportación
22	SIS_ESPE	Numérico	1		Sistemas Especiales
23	T_KILNET	Numérico	18	2	Total Kilos Netos
24	T_VALFOB	Numérico	18	2	Total Valor FOB
25	T_VANAL	Numérico	18	2	Total Valor Agregado Nacional
26	VAL_FLETE	Numérico	15	2	Valor Fletes
27	VAL_SEGUR	Numérico	15	2	Valor Seguro
28	VAL_OTROS	Numérico	15	2	Valor Otros Gastos
29	VAL_TEXP	Numérico	18	2	Valor total exportación
30	COD_AEMB	Carácter	2		Código aduana de embarque
31	ANO_EMB	Numérico	4		Año de embarque
32	MES_EMB	Numérico	2		Mes de embarque
33	ANO_DEC	Numérico	4		Año de la Declaración
34	MES_DEC	Numérico	2		Mes declaración
35	TIP_DECL	Numérico	1		Tipo de Declaración
36	TIP_EXPO	Numérico	2		Tipo de exportador
37	DEC_IMPO	Carácter	14		Número autoadhesivo de la declaración de importación
38	ANO_IMPO	Numérico	4		Año de la declaración de importación
39	MES_IMPO	Numérico	2		Mes de la declaración de importación
40	COD_SALI	Carácter	3		Código lugar de salida
41	TIP_USUA	Carácter	2		Tipo de usuario
42	COD_USUA	Carácter	5		Código del usuario exportador
43	OBS	Memo	10		Observación
44	COD_MIMP	Carácter	4		Código de la modalidad de Importación
45	CER_ORIG	Numérico	1		Tipo de certificado de origen
46	DPTOMPIO	Carácter	5		Código del Departamento Municipio del exportador.
47	COD_PA11	Carácter	3		Código país destino(alfabético)
48	BANDERA1	carácter	3		Código de la bandera(alfabético)
49	CTL_EMB	Numérico	1		Variable de control para las fechas de embarque superiores a 6 meses de la fecha de proceso.
50	DIA_DEC	Carácter	3		Día de declaración
51	DEC_ANTE	Carácter	13		Numero de la declaración anterior
52	MES_DECA	Numérico	2		Mes de la declaración anterior
53	ANO_DECA	Numérico	4		Año de la declaración anterior
54	RACIAL	Carácter	200		Nombre de la razón social
55	DIR_EXPO	Carácter	50		Dirección del exportador
56	IDENTIFT	Numérico	12		Número de identificación tributaria(NIT)
57	EXP_TRAN	Carácter	1		Exportación en tránsito

	COMERCIO EXTERIOR MANUAL DEL SISTEMA	CÓDIGO: SI-EXPO-MSI-01 VERSIÓN: 02 PÁGINA: 9 FECHA: 05-02-07
---	---	---

58	COD_DAT	Carácter	1			Código de datos
59	AUT_EMB	Carácter	8			Autorización de embarque
60	CIU_PAIS	Carácter	50			Ciudad del país destino
61	DIR_PDES	Carácter	50			Dirección del país destino
62	RACIALIM	Carácter	87			Nombre o razón social del importador o consignatario
63	NOM_APEL	Carácter	50			Apellidos y nombres de quien suscribe el documento
64	COD_EMB	Carácter	1			Código de embarque
**TOTAL **			689			

DEXPDET2.DBF

En esta tabla se graba la descripción de las Declaraciones de Exportación para corrección o modificación, mediante la pantalla dexpmod1.spr.

CAMPO	NOMBRE	TIPO	ANCHO	DEC	ÍNDICE	DESCRIPCION
1	ANO_PROC	Numérico	4			Año de Proceso
2	MES_PROC	Numérico	2			Mes de Proceso
3	NUM_LOTE	Carácter	5			Número del Lote (Depende Territorial)
4	NUM_DOC	Carácter	2			Número del Documento (1 a 80)
5	NUM_DECL	Carácter	13			Número de Declaración
6	POS_ARAN	Carácter	18			Posición Arancelaria
7	COD_MEDI	Carácter	2			Código de medida
8	CANT_UNI	Numérico	15	2		Cantidad de Unidades de la Posición.
9	KILO_NET	Numérico	15	2		Kilos netos de la Posición
10	VAL_FOB	Numérico	15	2		Valor FOB en Dólares
11	VAL_ANAL	Numérico	15	2		Valor Agregado Nacional
12	IDENTP	Numérico	1			Rango Peso Bruto Unidad
13	IDENTV	Numérico	1			Rango Valor Unitario
14	ENGLO	Numérico	1			Partida englobada por peso
15	ENGLO1	Numérico	1			Partida englobada por FOB
16	NRO_ART	Numérico	4			Número de artículos del documento
17	OBSERVA	Memo	10			Observación de la inf. del Documento
18	DPTO_ORI	Carácter	2			Departamento de origen
19	COD-COMPL	Carácter	4			Código complementario.
20	COD_SUPL	Carácter	4			Código suplementario
Total			127			

DEXPLLEG.DBF

Almacena la información correspondiente a las deudas de las Declaraciones corrientes y Simplificadas de Exportación. La captura se hace a través de la pantalla dexpsimp.spr y dexppan3.spr



COMERCIO EXTERIOR

MANUAL DEL SISTEMA

CÓDIGO: SI-EXPO-MSI-01

VERSIÓN: 02

PÁGINA: 10

FECHA: 05-02-07

CAMPO	NOMBRE	TIPO	ANCHO	DEC	ÍNDICE	DESCRIPCION
1	ANO_PROC	Numérico	4			Año de Proceso
2	CONTROL	Numérico	1		Asc	1. Nit Inválidos 0.Nit Validos
3	MES_PROC	Numérico	2			Mes de Proceso (1 a 12)
4	NUM_LOTE	Carácter	5		Asc	Número del Lote (Depende Territorial)
5	NUM_DOC	Carácter	2			Número del Documento (1 a 80)
6	NUM_DECL	Carácter	13			Número de Declaración (Dep. Regio.)
7	TOT_ARTIC	Numérico	4			Total Subpartida Arancelaria.
8	COD_INCO	Carácter	2			Código Oficina Incomex
9	COD_REG	Carácter	1			Código Territorial
10	COD_ADUA	Carácter	2		Asc	Código de la Aduana.
11	TIP_IDENT	Numérico	1			1. Cédula 2. Nit.
12	IDENTIFI	Numérico	12			Identificación (Cédula ó Nit)
13	COD_PAIS	Carácter	3			Código país destino
14	DPTO_PRO	Carácter	2			Departamento de Procedencia
15	COD_MONE	Carácter	2			Código Moneda
16	COD_VIA	Carácter	2			Código de la Vía de Transporte
17	BANDERA	Carácter	3			Nacionalidad Medio Transporte
18	T_KILBRU	Numérico	18	2		Total kilos Brutos
19	COD_REGI	Numérico	1			Código Régimen
20	FOR_PAGO	Numérico	1			Forma de Pago (1 a 2)
21	COD_MODA	Carácter	3			Código Modalidad de la exportación
22	SIS_ESPE	Numérico	1			Sistemas Especiales
23	T_KILNET	Numérico	18	2		Total Kilos Netos
24	T_VALFOB	Numérico	18	2		Total Valor FOB
25	T_VANAL	Numérico	18	2		Total Valor Agregado Nacional
26	VAL_FLETE	Numérico	15	2		Valor Fletes
27	VAL_SEGUR	Numérico	15	2		Valor Seguro
28	VAL_OTROS	Numérico	15	2		Valor Otros Gastos
29	VAL_TEXP	Numérico	18	2		Valor total exportación
30	COD_AEMB	Carácter	2			Código aduana de embarque
31	ANO_EMB	Numérico	4			Año de embarque
32	MES_EMB	Numérico	2			Mes de embarque
33	ANO_DEC	Numérico	4			Año de la Declaración
34	MES_DEC	Numérico	2			Mes declaración
35	TIP_DECL	Numérico	1			Tipo de Declaración
36	TIP_EXPO	Numérico	2			Tipo de exportador
37	DEC_IMPO	Carácter	14			Número autoadhesivo de la declaración de importación
38	ANO_IMPO	Numérico	4			Año de la declaración de importación
39	MES_IMPO	Numérico	2			Mes de la declaración de importación
40	COD_SALI	Carácter	3			Código lugar de salida
41	TIP_USUA	Carácter	2			Tipo de usuario
42	COD_USUA	Carácter	5			Código del usuario exportador
43	OBS	Memo	10			Observación

	COMERCIO EXTERIOR MANUAL DEL SISTEMA	CÓDIGO: SI-EXPO-MSI-01 VERSIÓN: 02 PÁGINA: 11 FECHA: 05-02-07
---	---	--

44	COD_MIMP	Carácter	4		Código de la modalidad de Importación
45	CER_ORIG	Numérico	1		Tipo de certificado de origen
46	DPTOMPIO	Carácter	5		Código del Departamento Municipio del exportador.
47	COD_PA1	Carácter	3		Código país destino(alfabético)
48	BANDERA1	carácter	3		Código de la bandera(alfabético)
49	CTL_EMB	Numérico	1		Variable de control para las fechas de embarque superiores a 6 meses de la fecha de proceso.
50	DIA_DEC	Carácter	3		Día de declaración
51	USUARIO	Carácter	10		Nombre del usuario
52	RACIAL	Carácter	200		Nombre de la razón social
53	DIR_EXPO	Carácter	50		Dirección del exportador
54	IDENTIFT	Numérico	12		Número de identificación tributaria(NIT)
55	EXP_TRAN	Carácter	1		Exportación en tránsito
56	COD_DAT	Carácter	1		Código de datos
57	AUT_EMB	Carácter	8		Autorización de embarque
58	CIU_PAIS	Carácter	50		Ciudad del país destino
59	DIR_PDES	Carácter	50		Dirección del país destino
60	RACIALIM	Carácter	87		Nombre o razón social del importador o consignatario
61	NOM_APEL	Carácter	50		Apellidos y nombres de quien suscribe el documento
62	COD_EMB	Carácter	1		Código de embarque
**TOTAL **			689		

DEXPLLE1.DBF

Almacena el detalle (posiciones arancelarias) de las deudas de las Declaraciones Simplificadas de Exportación. Su captura se hace a través de la pantalla dexpsimd.spr.

CAMPO	NOMBRE	TIPO	ANCHO	DEC	ÍNDICE	DESCRIPCION
1	ANO_PROC	Numérico	4			Año de Proceso
2	MES_PROC	Numérico	2			Mes de Proceso
3	NUM_LOTE	Carácter	5			Número del Lote (Depende Territorial)
4	NUM_DOC	Carácter	2			Número del Documento (1 a 80)
5	NUM_DECL	Carácter	13			Número de Declaración
6	POS_ARAN	Carácter	18			Posición Arancelaria
7	COD_MEDI	Carácter	2			Código de medida
8	CANT_UNI	Numérico	15	2		Cantidad de Unidades de la Posición.
9	KILO_NET	Numérico	15	2		Kilos netos de la Posición
10	VAL_FOB	Numérico	15	2		Valor FOB en Dólares
11	VAL_ANAL	Numérico	15	2		Valor Agregado Nacional
12	IDENTP	Numérico	1			Rango Peso Bruto Unidad
13	IDENTV	Numérico	1			Rango Valor Unitario

	COMERCIO EXTERIOR MANUAL DEL SISTEMA	CÓDIGO: SI-EXPO-MSI-01 VERSIÓN: 02 PÁGINA: 12 FECHA: 05-02-07
---	---	--

14	ENGLO	Numérico	1		Partida englobada por peso
15	ENGLO1	Numérico	1		Partida englobada por FOB
16	NRO_ART	Numérico	4		Número de artículos del documento
17	OBSERVA	Memo	10		Observación de la inf. del Documento
18	DPTO_ORI	Carácter	2		Departamento Origen
19	COD_SUPL	Carácter	4		Código suplementario
20	COD_COMP	Carácter	4		Código complementario
** Total *			127		

DEXPOFIN.DBF

Esta tabla almacena toda la información de las oficinas Mincomex del país.

CAMPO	NOMBRE	TIPO	ANCHO	DEC	INDICE	DESCRIPCION
1	COD_INCO	Carácter	2		Asc	Código de la Oficina Incomex
2	COD_REG	Carácter	1			Código de la Territorial (1 a 6)
3	NOM_INCO	Carácter	40			Nombre de la Oficina de Incomex
TOTAL			43			

DEXPADUA.DBF

Esta tabla almacena la información de las aduanas del país correspondientes a cada Territorial.

CAMPO	NOMBRE	TIPO	ANCHO	DEC	INDICE	DESCRIPCION
1	COD_REG	Carácter	1			Código de la Territorial (1 a 6)
2	NOM_REG	Carácter	10			Nombre de la Territorial
3	COD_ADUA	Carácter	2			Código de la Aduana
4	NOM_ADUA	Carácter	20			Nombre de la Aduana
TOTAL			33			

DEXPPAIS.DBF

Esta tabla almacena los datos de todos los países a que Colombia exporta sus mercancías, con sus respectivos códigos.

CAMPO	NOMBRE	TIPO	ANCHO	DEC	INDICE	DESCRIPCION
1	COD_PAIS	Carácter	3			Código del País
2	NOM_PAIS	Carácter	40			Nombre del País
3	COD_PA11	Carácter	3			Código del País(alfabético)
TOTAL		Carácter	46			

	<p align="center">COMERCIO EXTERIOR</p> <p align="center">MANUAL DEL SISTEMA</p>	<p>CÓDIGO: SI-EXPO-MSI-01</p> <p>VERSIÓN: 02</p> <p>PÁGINA: 13</p> <p>FECHA: 05-02-07</p>
---	--	---

DEXPDPT1.DBF

Esta tabla almacena el nombre de todos los departamentos del país con sus respectivos códigos.

CAMPO	NOMBRE	TIPO	ANCHO	DEC	INDICE	DESCRIPCION
1	COD_DPTO	Carácter	2			Código del Departamento
2	NOM_DPT1	Carácter	70			Nombre del departamento
3	COD_MPIO	Carácter	5			Código del municipio
4	COD_MPIO	Carácter	24			Nombre del municipio
TOTAL			102			

DEXPMONE.DBF

En esta tabla se almacena la información de los códigos para los tipos de moneda que se utilizan en las transacciones comerciales.

CAMPO	NOMBRE	TIPO	ANCHO	DEC	INDICE	DESCRIPCION
1	COD_MONE	Carácter	2			Código de la moneda
2	NOM_MONE	Carácter	20			Nombre de la Moneda
TOTAL			22			

DEXPVITR.DBF

Esta tabla almacena la información de los códigos y nombres de las vías de transporte.

CAMPO	NOMBRE	TIPO	ANCHO	DEC	INDICE	DESCRIPCION
1	COD_VIA	Carácter	2		Asc	Código de la vía
2	NOM_VIA	Carácter	40			Nombre dela Vía de Transp.
TOTAL			42			

DEXPREMO.DBF

En esta tabla se almacenan los códigos con la información de régimen, modalidad, finalidad y código interno (DANE) de las exportaciones

CAMPO	NOMBRE	TIPO	ANCHO	DEC	INDICE	DESCRIPCION
1	COD_INTER	Carácter	4			Código Interno de la Posición
2	COD_REGI	Carácter	1			Código Régimen
3	COD_MODA	Carácter	3			Código Modalidad

	COMERCIO EXTERIOR MANUAL DEL SISTEMA	CÓDIGO: SI-EXPO-MSI-01 VERSIÓN: 02 PÁGINA: 14 FECHA: 05-02-07
---	---	--

4	FORM_PAGO	Carácter	1			Forma de Pago
TOTAL			9			

DEXPUNIM.DBF

Esta tabla almacena los códigos y nombres de las unidades comerciales de medida de todos los artículos (o partidas arancelarias).

CAMPO	NOMBRE	TIPO	ANCHO	DEC	INDICE	DESCRIPCION
1	COD_MEDI	Carácter	2		Asc	Código de la Unidad de Med.
2	NOM_MEDI	Carácter	40			Nombre de la Unidad de Medi.
TOTAL			42			

DEXPOSAR.DBF

Esta tabla almacena los códigos de las posiciones arancelarias, rangos del valor unitario de la posición, códigos de unidades, rango máximo del peso unitario, la media, el coeficiente de variación de las posiciones.

CAMPO	NOMBRE	TIPO	ANCHO	DEC	INDICE	DESCRIPCION
1	MAXR1	Numérico	12	4		Primer Valor Unitario de la P.
2	MAXR2	Numérico	12	4		Segundo Valor Unitario de la P.
3	MAXR3	Numérico	12	4	Asc	Tercer Valor Unitario de la P.
4	MINR1	Numérico	12	4		Primer Valor Mínimo de la Par.
5	MINR2	Numérico	12	4		Segundo Valor Mínimo de la Par.
6	MINR3	Numérico	12	4		Tercer Valor Mínimo de la Par.
7	MAXP1	Numérico	12	4		Primer Valor Máx Peso N. Kil.
8	MAXP2	Numérico	12	4		Según Valor Máx Peso N. Kil.
9	MAXP3	Numérico	12	4		Tercer Valor Máx Peso N. Kil.
10	MEDIA	Numérico	12	4		Valor Pro. del V. uni. Pati. Ara.
11	CV	Numérico	12	4		Coeficiente de Variación P Ar.
12	COD1	Carácter	2			Código 1 de unidades de Med.
13	COD2	Carácter	2			Código 2 de unidades de Med.
14	COD3	Carácter	2			Código 3 de unidades de Med.
15	COD4	Carácter	2			Código 4 de unidades de Med.
16	NUMCOD	Numérico	1			Número de Códigos de Medi.
17	NANDINAO	Carácter	18			Posición Arancelaria
18	IDENT	Numérico	1			Partidas que Poseen Valor Uni.
19	IDENTPNK	Numérico	1			Partidas que tienen Código 11
20	KNETOS	Numérico	12	4		Partidas que tienen Knetos 0
21	COD_COMP	Carácter	4			Código complementario
22	COD_SUPL	Carácter	4			Código suplementario
TOTAL			162			

	COMERCIO EXTERIOR MANUAL DEL SISTEMA	CÓDIGO: SI-EXPO-MSI-01 VERSIÓN: 02 PÁGINA: 15 FECHA: 05-02-07
---	---	--

DEXPLUSA.DBF

Esta tabla almacena la información de los lugares de salida de la mercancía del país.

CAMPO	NOMBRE	TIPO	ANCHO	DEC	ÍNDICE	DESCRIPCION
1	COD_SALI	Carácter	3		Asc	Código alfanumérico del lugar de salida
2	NOM_SALI	Carácter	30			Nombre del lugar de salida
3	COD_ASAL	Carácter	2		Asc	Código numérico del lugar de salida
** Total *	*		36			

DEXPLOTE.DBF

En esta tabla se almacenan los lotes que se crean de manera consecutiva, con sus respectivos números de documentos y aduanas, mediante la pantalla dexpfor1.spr.

CAMPO	NOMBRE	TIPO	ANCHO	DEC	INDICE	DESCRIPCION
1	NUM_LOTE	Carácter	5		Asc	Número del Lote (Depende Territorial)
2	COD_ADUA	Carácter	2		Asc	Código de la Aduana
3	ANO_PROC	Numérico	4			Año de Proceso
4	MES_PROC	Numérico	2			Mes de Proceso
5	TOT_DOC	Numérico	2			Total Documentos del Lote
6	TIP_DOCU	Numérico	1			0: Declaración de Exportación; 1: Declaración simplificada de Exportación.
7	TIP_DECL	Numérico				1: Inicial; 2: Corrección; 3: Modificación
TOTAL			18			

DEXPCONS.DBF

En esta tabla se consolida mensualmente la información grabada de los documentos de exportación corrientes (Tipo 1), cuando se inicia grabación en la pantalla dexputi1.spr.

CAMPO	NOMBRE	TIPO	ANCHO	DEC	ÍNDICE	DESCRIPCION
1	ANO_PROC	Numérico	4			Año de Proceso
2	CONTROL	Numérico	1		Asc	1. Nit Inválidos 0.Nit Validos
3	MES_PROC	Numérico	2			Mes de Proceso (1 a 12)
4	NUM_LOTE	Carácter	5		Asc	Número del Lote (Depende Territorial)



COMERCIO EXTERIOR MANUAL DEL SISTEMA

CÓDIGO: SI-EXPO-MSI-01

VERSIÓN: 02

PÁGINA: 16

FECHA: 05-02-07

5	NUM_DOC	Carácter	2		Número del Documento (1 a 80)
6	NUM_DECL	Carácter	13		Número de Declaración (Dep. Regio.)
7	TOT_ARTIC	Numérico	4		Total Subpartida Arancelaria.
8	COD_INCO	Carácter	2		Código Oficina Incomex
9	COD_REG	Carácter	1		Código Territorial
10	COD_ADUA	Carácter	2	Asc	Código de la Aduana.
11	TIP_IDENT	Numérico	1		1. Cédula 2. Nit.
12	IDENTIFI	Numérico	12		Identificación (Cédula ó Nit)
13	COD_PAIS	Carácter	3		Código país destino
14	DPTO_PRO	Carácter	2		Departamento de Procedencia
15	COD_MONE	Carácter	2		Código Moneda
16	COD_VIA	Carácter	2		Código de la Vía de Transporte
17	BANDERA	Carácter	3		Nacionalidad Medio Transporte
18	T_KILBRU	Numérico	18	2	Total kilos Brutos
19	COD_REGI	Numérico	1		Código Régimen
20	FOR_PAGO	Numérico	1		Forma de Pago (1 a 2)
21	COD_MODA	Carácter	3		Código Modalidad de la exportación
22	SIS_ESPE	Numérico	1		Sistemas Especiales
23	T_KILNET	Numérico	18	2	Total Kilos Netos
24	T_VALFOB	Numérico	18	2	Total Valor FOB
25	T_VANAL	Numérico	18	2	Total Valor Agregado Nacional
26	VAL_FLETE	Numérico	15	2	Valor Fletes
27	VAL_SEGUR	Numérico	15	2	Valor Seguro
28	VAL_OTROS	Numérico	15	2	Valor Otros Gastos
29	VAL_TEXP	Numérico	18	2	Valor total exportación
30	COD_AEMB	Carácter	2		Código aduana de embarque
31	ANO_EMB	Numérico	4		Año de embarque
32	MES_EMB	Numérico	2		Mes de embarque
33	ANO_DEC	Numérico	4		Año de la Declaración
34	MES_DEC	Numérico	2		Mes declaración
35	TIP_DECL	Numérico	1		Tipo de Declaración
36	TIP_EXPO	Numérico	2		Tipo de exportador
37	DEC_IMPO	Carácter	14		Número autoadhesivo de la declaración de importación
38	ANO_IMPO	Numérico	4		Año de la declaración de importación
39	MES_IMPO	Numérico	2		Mes de la declaración de importación
40	COD_SALI	Carácter	3		Código lugar de salida
41	TIP_USUA	Carácter	2		Tipo de usuario
42	COD_USUA	Carácter	5		Código del usuario exportador
43	OBS	Memo	10		Observación
44	COD_MIMP	Carácter	4		Código de la modalidad de Importación
45	CER_ORIG	Numérico	1		Tipo de certificado de origen
46	DPTOMPIO	Carácter	5		Código del Departamento Municipio del exportador.
47	COD_PA11	Carácter	3		Código país destino(alfabético)

	COMERCIO EXTERIOR MANUAL DEL SISTEMA	CÓDIGO: SI-EXPO-MSI-01 VERSIÓN: 02 PÁGINA: 17 FECHA: 05-02-07
---	---	--

48	BANDERA1	carácter	3		Código de la bandera(alfabético)
49	CTL_EMB	Numérico	1		Variable de control para las fechas de embarque superiores a 6 meses de la fecha de proceso.
50	DIA_DEC	Carácter	3		Día de declaración
51	USUARIO	Carácter	10		Nombre del usuario
52	RACIAL	Carácter	200		Nombre de la razón social
53	DIR_EXPO	Carácter	50		Dirección del exportador
54	IDENTIFT	Numérico	12		Número de identificación tributaria(NIT)
55	EXP_TRAN	Carácter	1		Exportación en tránsito
56	COD_DAT	Carácter	1		Código de datos
57	AUT_EMB	Carácter	8		Autorización de embarque
58	CIU_PAIS	Carácter	50		Ciudad del país destino
59	DIR_PDES	Carácter	50		Dirección del país destino
60	RACIALIM	Carácter	87		Nombre o razón social del importador o consignatario
61	NOM_APEL	Carácter	50		Apellidos y nombres de quien suscribe el documento
62	COD_EMB	Carácter	1		Código de embarque
TOTAL			689		

DEXPPARA.DBF

En esta tabla se almacenan, al iniciar grabación, los parámetros de la Territorial correspondientes al mes y el año que se esta trabajando, mediante la pantalla dexputi1.spr.

CAMPO	NOMBRE	TIPO	ANCHO	DEC	INDICE	DESCRIPCION
1	COD_REG	Carácter	1			Código de la Territorial
2	MES_PROC	Numérico	2			Mes de Proceso
3	ANO_PROC	Numérico	4			Año de Proceso
4	CON_INI	Carácter	5			Contador Inicial de Lotes
TOTAL			123			

DEXPFALT.DBF

En esta tabla se almacena La información de los números de declaración faltantes durante el mes, mediante la pantalla dexppan3.spr.

CAMPO	NOMBRE	TIPO	ANCHO	DEC	INDICE	DESCRIPCION
1	ANO_PROC	Numérico	4			Año de Proceso
2	MES_PROC	Numérico	2			Mes de Proceso
3	NUM_DECL	Carácter	13			Número de Declaración
4	COD_ADUA	Carácter	2			Código de la Aduana.

	COMERCIO EXTERIOR MANUAL DEL SISTEMA	CÓDIGO: SI-EXPO-MSI-01 VERSIÓN: 02 PÁGINA: 18 FECHA: 05-02-07
---	---	--

TOTAL			21			
-------	--	--	----	--	--	--

DEXPINCO.DBF

Sobre esta tabla se almacena la información de los documentos inconsistentes durante el proceso de grabación, mediante el programa dexpinco.prg.

CAMPO	NOMBRE	TIPO	ANCHO	DEC	INDICE	DESCRIPCION
1	NUM_LOTE	Carácter	5		Asc	Número del Lote (Depende Territorial)
2	NUM_DOC	Carácter	2		Asc	Número del Documento (1 a 80)
3	NUM_DECL	Carácter	13		Asc	Total Documentos del Lote
4	ERROR	Numérico	1		Asc	Número del Documento (1 a 80)
5	DESCRIP	Carácter	30			Descripción de la Inconsistencia
6	COD_ADUA	Carácter	2			Código de la Aduana
TOTAL			53			

DEXPCODE.DBF

En esta tabla se consolida mensualmente la información de detalle de los documentos corrientes, al iniciar grabación mediante la pantalla dexputi1.spr.

CAMPO	NOMBRE	TIPO	ANCHO	DEC	ÍNDICE	DESCRIPCION
1	ANO_PROC	Numérico	4			Año de Proceso
2	MES_PROC	Numérico	2			Mes de Proceso
3	NUM_LOTE	Carácter	5			Número del Lote (Depende Territorial)
4	NUM_DOC	Carácter	2			Número del Documento (1 a 80)
5	NUM_DECL	Carácter	13			Número de Declaración
6	POS_ARAN	Carácter	10			Posición Arancelaria
7	COD_MEDI	Carácter	2			Código de medida
8	CANT_UNI	Numérico	15	2		Cantidad de Unidades de la Posición.
9	KILO_NET	Numérico	15	2		Kilos netos de la Posición
10	VAL_FOB	Numérico	15	2		Valor FOB en Dólares
11	VAL_ANAL	Numérico	15	2		Valor Agregado Nacional
12	IDEN TP	Numérico	1			Rango Peso Bruto Unidad
13	IDEN TV	Numérico	1			Rango Valor Unitario
14	ENGLO	Numérico	1			Partida englobada por peso
15	ENGLO1	Numérico	1			Partida englobada por FOB
16	NRO_ART	Numérico	4			Número de artículos del documento
17	OBSERVA	Memo	10			Observación de la inf. del Documento
18	DPTO_ORI	Carácter	2			Departamento Origen
19	COD_COMP	Carácter	4			Código complementario
20	COD_SUPL	carácter	4			Código suplemetario

	COMERCIO EXTERIOR MANUAL DEL SISTEMA	CÓDIGO: SI-EXPO-MSI-01 VERSIÓN: 02 PÁGINA: 19 FECHA: 05-02-07
---	---	--

** Total *			119		
------------	--	--	-----	--	--

DEXPCOLE.DBF

En esta tabla se consolida mensualmente la información de lotes creados. Al iniciar grabación mediante la pantalla dexputi1.spr.

CAMPO	NOMBRE	TIPO	ANCHO	DEC	INDICE	DESCRIPCION
1	NUM_LOTE	Carácter	5		Asc	Número del Lote (Depende Territorial)
2	COD_ADUA	Carácter	2		Asc	Código de la Aduana
3	ANO_PROC	Numérico	4			Año de Proceso
4	MES_PROC	Numérico	2			Mes de Proceso
5	TOT_DOC	Numérico	2			Total Documentos del Lote
6	TIP_DOCU	Numérico	1			0: Declaración de Exportación; 1: Declaración simplificada de Exportación.
7	TIP_DECL	Numérico				1: Inicial; 2: Corrección; 3: Modificación
TOTAL			18			

DEXPDECL.DBF

En esta tabla se almacena mensualmente, al iniciar grabación, la información del último número de declaración grabado por aduana.

CAMPO	NOMBRE	TIPO	ANCHO	DEC	INDICE	DESCRIPCION
1	ANO_PROC	Numérico	4			Año de Proceso
2	MES_PROC	Numérico	2			Mes de Proceso
3	NUM_DECL	Carácter	13			Número de Declaración
4	COD_ADUA	Carácter	2		Asc	Código de la Aduana.
TOTAL			21			

DEXPUSU.DBF

En esta tabla se almacena La información de los usuarios que ingresan a la aplicación, mediante la pantalla dexpcia.spr.

CAMPO	NOMBRE	TIPO	ANCHO	DEC	INDICE	DESCRIPCION
1	USUARIO	Carácter	10		Asc	Nombre del Usuario
2	CLAVE1	Carácter	8			Nombre de la clave de acceso
3	FULTMOD	Date	8			Fecha de Ingreso al Sistema
4	MAQUINA	Carácter	18			nombre del equipo
5	VERIFIC	Carácter	9			Verificar si el usuario esta en red.
TOTAL			54			

	COMERCIO EXTERIOR MANUAL DEL SISTEMA	CÓDIGO: SI-EXPO-MSI-01 VERSIÓN: 02 PÁGINA: 20 FECHA: 05-02-07
---	---	--

DEXPADU1.DBF

En esta tabla se almacena la información correspondiente a las aduanas de embarque del país.

CAMPO	NOMBRE	TIPO	ANCHO	DEC	INDICE	DESCRIPCION
1	COD_REG	Carácter	1			Código de la Territorial (1 a 6)
2	NOM_REG	Carácter	10			Nombre de la Territorial
3	COD_AEMB	Carácter	2			Código de la Aduana
4	NOM_ADU1	Carácter	20			Nombre de la Aduana
5	PROM	Numérico	5			Promedio de doc llegan por Aduana
TOTAL			38			

DEXPDEUD.DBF

En esta tabla se almacena la información de los documentos faltantes. Al iniciar grabación en la pantalla dexputi1.spr.

CAMPO	NOMBRE	TIPO	ANCHO	DEC	INDICE	DESCRIPCION
1	ANO_PROC	Numérico	4			Año de Proceso
2	MES_PROC	Numérico	2			Mes de Proceso
3	NUM_DECL	Carácter	13		Asc	Número de Declaración
4	COD_ADUA	Carácter	2		Asc	Código de la Aduana.
TOTAL			21			

CON_NIT.DBF

Esta tabla almacena la información de los NITs incorrectos que se grabaron. Para ello se utiliza la pantalla dexpif6.spr.

CAMPO	NOMBRE	TIPO	ANCHO	DEC	INDICE	DESCRIPCION
1	NUM_LOTE	Carácter	5		Asc	Número del Lote (Depende Territorial)
2	COD_ADUA	Carácter	2			Código de la Aduana
3	NUM_DOC	Carácter	2		Asc	Número del Documento (1 a 80)
4	NUM_DECL	Carácter	13		Asc	Número de Declaración
5	IDENTIFI	Numérico	12			Identificación del nit inválido
6	IDENT_NUE	Numérico	12			Identificación del nuevo nit
TOTAL			46			

DEXPENDI.DBF

Esta tabla almacena la información de los lotes incompletos.

CAMPO	NOMBRE	TIPO	ANCHO	DEC	INDICE	DESCRIPCION
-------	--------	------	-------	-----	--------	-------------

	COMERCIO EXTERIOR MANUAL DEL SISTEMA	CÓDIGO: SI-EXPO-MSI-01 VERSIÓN: 02 PÁGINA: 21 FECHA: 05-02-07
---	---	--

1	NUM_LOTE	Carácter	5		Asc	Número del Lote (Depende Territorial)
2	ANO_PROC	Numérico	4			Año de Proceso
3	MES_PROC	Numérico	2			Mes de Proceso
4	COD_ADUA	Carácter	2			Código de la Aduana.
TOTAL			13			

DEXPLLE1.DBF

Sobre esta tabla se almacena la información de detalle de las deudas, mediante la pantalla dexppan2.spr.

CAMPO	NOMBRE	TIPO	ANCHO	DEC	ÍNDICE	DESCRIPCION
1	ANO_PROC	Numérico	4			Año de Proceso
2	MES_PROC	Numérico	2			Mes de Proceso
3	NUM_LOTE	Carácter	5			Número del Lote (Depende Territorial)
4	NUM_DOC	Carácter	2			Número del Documento (1 a 80)
5	NUM_DECL	Carácter	13			Número de Declaración
6	POS_ARAN	Carácter	10			Posición Arancelaria
7	COD_MEDI	Carácter	2			Código de medida
8	CANT_UNI	Numérico	15	2		Cantidad de Unidades de la Posición.
9	KILO_NET	Numérico	15	2		Kilos netos de la Posición
10	VAL_FOB	Numérico	15	2		Valor FOB en Dólares
11	VAL_ANAL	Numérico	15	2		Valor Agregado Nacional
12	IDENTP	Numérico	1			Rango Peso Bruto Unidad
13	IDENTV	Numérico	1			Rango Valor Unitario
14	ENGLO	Numérico	1			Partida englobada por peso
15	ENGLO1	Numérico	1			Partida englobada por FOB
16	NRO_ART	Numérico	4			Número de artículos del documento
17	OBSERVA	Memo	10			Observación de la inf. del Documento
18	DPTO_ORI	Carácter	2			Departamento Origen
19	COD_COMP	Carácter	4			Código complementario
20	COD_SUPL	Carácter	4			Código supelementario
** Total * *			127			

DEXPCOCM.DBF

En esta tabla se consolida la información de las correcciones o modificaciones de las Declaraciones de Exportación.

CAMPO	NOMBRE	TIPO	ANCHO	DEC	ÍNDICE	DESCRIPCION
1	ANO_PROC	Numérico	4			Año de Proceso



COMERCIO EXTERIOR

MANUAL DEL SISTEMA

CÓDIGO: SI-EXPO-MSI-01

VERSIÓN: 02

PÁGINA: 22

FECHA: 05-02-07

2	CONTROL	Númerico	1	Asc	1. Nit Inválidos 0.Nit Validos
3	MES_PROC	Númerico	2		Mes de Proceso (1 a 12)
4	NUM_LOTE	Carácter	5	Asc	Número del Lote (Depende Territorial)
5	NUM_DOC	Carácter	2		Número del Documento (1 a 80)
6	NUM_DECL	Carácter	13		Número de Declaración (Dep. Regio.)
7	TOT_ARTIC	Númerico	4		Total Subpartida Arancelaria.
8	COD_INCO	Carácter	2		Código Oficina Incomex
9	COD_REG	Carácter	1		Código Territorial
10	COD_ADUA	Carácter	2	Asc	Código de la Aduana.
11	TIP_IDENT	Númerico	1		1. Cédula 2. Nit.
12	IDENTIFI	Númerico	12		Identificación (Cédula ó Nit)
13	COD_PAIS	Carácter	3		Código país destino
14	DPTO_PRO	Carácter	2		Departamento de Procedencia
15	COD_MONE	Carácter	2		Código Moneda
16	COD_VIA	Carácter	2		Código de la Vía de Transporte
17	BANDERA	Carácter	3		Nacionalidad Medio Transporte
18	T_KILBRU	Númerico	18	2	Total kilos Brutos
19	COD_REGI	Númerico	1		Código Régimen
20	FOR_PAGO	Númerico	1		Forma de Pago (1 a 2)
21	COD_MODAL	Carácter	3		Código Modalidad de la exportación
22	COD_INTER	Carácter	4		Código Interno Dane
23	SIS_ESPE	Númerico	1		Sistemas Especiales
24	T_KILNET	Númerico	18	2	Total Kilos Netos
25	T_VALFOB	Númerico	18	2	Total Valor FOB
26	T_VALNAL	Númerico	18	2	Total Valor Agregado Nacional
27	VAL_FLETE	Númerico	15	2	Valor Fletes
28	VAL_SEGUR	Númerico	15	2	Valor Seguro
29	VAL_OTROS	Númerico	15	2	Valor Otros Gastos
30	VAL_TEXP	Númerico	18	2	Valor total exportación
31	COD_AEMB	Carácter	2		Código aduana de embarque
32	ANO_EMB	Númerico	4		Año de embarque
33	MES_EMB	Númerico	2		Mes de embarque
34	ANO_DEC	Númerico	4		Año de la Declaración
35	MES_DEC	Númerico	2		Mes declaración
36	TIP_DECL	Númerico	1		Tipo de Declaración
37	TIP_EXPO	Númerico	1		Tipo de exportador
38	DEC_IMPO	Carácter	14		Número autoadhesivo de la declaración de importación
39	ANO_IMPO	Númerico	4		Año de la declaración de importación
40	MES_IMPO	Númerico	2		Mes de la declaración de importación
41	COD_SALI	Carácter	3		Código lugar de salida
42	TIP_USUA	Númerico	1		Tipo de usuario
43	COD_USUA	Carácter	4		Código del usuario exportador
44	OBS	Memo	10		Observación
45	DEC_ANTE	Carácter	13		Número de la Declaración de Exportación anterior

	COMERCIO EXTERIOR MANUAL DEL SISTEMA	CÓDIGO: SI-EXPO-MSI-01 VERSIÓN: 02 PÁGINA: 23 FECHA: 05-02-07
---	---	--

46	ANO_DECA	Numérico	4		Año de la Declaración de Exportación anterior
47	MES_DECA	Numérico	2		Mes de la Declaración de Exportación anterior
48	COD_MIMP	Carácter	4		Código Modalidad de Importación
49	COD_ORIG	Numérico	1		Tipo de certificado de origen
50	DPTOMPIO	Carácter	5		Código Departamento /Municipio del exportador
51	COD_PA11	Carácter	3		Código país destino(alfabético)
52	BANDERA1	Carácter	3		Código de la bandera(alfabético)
53	DIR_EXPO	Carácter	50		Dirección del exportador
54	IDENTIFT	Numérico	12		Número de identificación tributaria(NIT)
55	EXP_TRAN	Carácter	1		Exportación en tránsito
56	COD_DAT	Carácter	1		Código de datos
		Carácter	8		Autorización de embarque
57	AUT_EMB				
58	CIU_PAIS	Carácter	50		Ciudad del país destino
59	DIR_PDES	Carácter	50		Dirección del país destino
60	RACIALIM	Carácter	87		Nombre o razón social del importador o consignatario
61	NOM_APEL	Carácter	50		Apellidos y nombres de quien suscribe el documento
62	COD_EMB	Carácter	1		Código de embarque
**TOTAL			689		

DEXPCDCM.DBF

En esta tabla se consolida la descripción de las Declaraciones de Exportación para corrección o modificación.

CAMPO	NOMBRE	TIPO	ANCHO	DEC	ÍNDICE	DESCRIPCION
1	ANO_PROC	Numérico	4			Año de Proceso
2	CONTROL	Numérico	1	Asc		1. Nit Inválidos 0.Nit Validos
3	MES_PROC	Numérico	2			Mes de Proceso (1 a 12)
4	NUM_LOTE	Carácter	5	Asc		Número del Lote (Depende Territorial)
5	NUM_DOC	Carácter	2			Número del Documento (1 a 80)
6	NUM_DECL	Carácter	13			Número de Declaración (Dep. Regio.)
7	TOT_ARTIC	Numérico	4			Total Subpartida Arancelaria.
8	COD_INCO	Carácter	2			Código Oficina Incomex
9	COD_REG	Carácter	1			Código Territorial
10	COD_ADUA	Carácter	2	Asc		Código de la Aduana.
11	TIP_IDENT	Numérico	1			1. Cédula 2. Nit.
12	IDENTIFI	Numérico	12			Identificación (Cédula ó Nit)
13	COD_PAIS	Carácter	3			Código país destino
14	DPTO_PRO	Carácter	2			Departamento de Procedencia
15	COD_MONE	Carácter	2			Código Moneda



COMERCIO EXTERIOR MANUAL DEL SISTEMA

CÓDIGO: SI-EXPO-MSI-01

VERSIÓN: 02

PÁGINA: 24

FECHA: 05-02-07

16	COD_VIA	Carácter	2		Código de la Vía de Transporte
17	BANDERA	Carácter	3		Nacionalidad Medio Transporte
18	T_KILBRU	Numérico	18	2	Total kilos Brutos
19	COD_REGI	Numérico	1		Código Régimen
20	FOR_PAGO	Numérico	1		Forma de Pago (1 a 2)
21	COD_MODAL	Carácter	3		Código Modalidad de la exportación
22	SIS_ESPE	Numérico	1		Sistemas Especiales
23	T_KILNET	Numérico	18	2	Total Kilos Netos
24	T_VALFOB	Numérico	18	2	Total Valor FOB
25	T_VANAL	Numérico	18	2	Total Valor Agregado Nacional
26	VAL_FLETE	Numérico	15	2	Valor Fletes
27	VAL_SEGUR	Numérico	15	2	Valor Seguro
28	VAL_OTROS	Numérico	15	2	Valor Otros Gastos
29	VAL_TEXP	Numérico	18	2	Valor total exportación
30	COD_AEMB	Carácter	2		Código aduana de embarque
31	ANO_EMB	Numérico	4		Año de embarque
32	MES_EMB	Numérico	2		Mes de embarque
33	ANO_DEC	Numérico	4		Año de la Declaración
34	MES_DEC	Numérico	2		Mes declaración
35	TIP_DECL	Numérico	1		Tipo de Declaración
36	TIP_EXPO	Numérico	2		Tipo de exportador
37	DEC_IMPO	Carácter	14		Número autoadhesivo de la declaración de importación
38	ANO_IMPO	Numérico	4		Año de la declaración de importación
39	MES_IMPO	Numérico	2		Mes de la declaración de importación
40	COD_SALI	Carácter	3		Código lugar de salida
41	TIP_USUA	Carácter	2		Tipo de usuario
42	COD_USUA	Carácter	5		Código del usuario exportador
43	OBS	Memo	10		Observación
44	COD_MIMP	Carácter	4		Código de la modalidad de Importación
45	CER_ORIG	Numérico	1		Tipo de certificado de origen
46	DPTOMPIO	Carácter	5		Código del Departamento Municipio del exportador.
47	COD_PA1	Carácter	3		Código país destino(alfabético)
48	BANDERA1	carácter	3		Código de la bandera(alfabético)
49	CTL_EMB	Numérico	1		Variable de control para las fechas de embarque superiores a 6 meses de la fecha de proceso.
50	DIA_DEC	Carácter	3		Día de declaración
51	USUARIO	Carácter	10		Nombre del usuario
52	RACIAL	Carácter	200		Nombre de la razón social
53	DIR_EXPO	Carácter	50		Dirección del exportador
54	IDENTIFT	Numérico	12		Número de identificación tributaria(NIT)
55	EXP_TRAN	Carácter	1		Exportación en tránsito
56	COD_DAT	Carácter	1		Código de datos
57	AUT_EMB	Carácter	8		Autorización de embarque

	COMERCIO EXTERIOR MANUAL DEL SISTEMA	CÓDIGO: SI-EXPO-MSI-01 VERSIÓN: 02 PÁGINA: 25 FECHA: 05-02-07
---	---	--

58	CIU_PAIS	Carácter	50			Ciudad del país destino
59	DIR_PDES	Carácter	50			Dirección del país destino
60	RACIALIM	Carácter	87			Nombre o razón social del importador o consignatario
61	NOM_APEL	Carácter	50			Apellidos y nombres de quien suscribe el documento
62	COD_EMB	Carácter	1			Código de embarque
TOTAL			689			

DEXPCODC.DBF

Esta tabla almacena la información consolidada de los documentos deuda corrientes.

CAMPO	NOMBRE	TIPO	ANCHO	DEC	ÍNDICE	DESCRIPCION
1	ANO_PROC	Numérico	4			Año de Proceso
2	CONTROL	Numérico	1	Asc		1. Nit Inválidos 0.Nit Validos
3	MES_PROC	Numérico	2			Mes de Proceso (1 a 12)
4	NUM_LOTE	Carácter	5	Asc		Número del Lote (Depende Territorial)
5	NUM_DOC	Carácter	2			Número del Documento (1 a 80)
6	NUM_DECL	Carácter	13			Número de Declaración (Dep. Regio.)
7	TOT_ARTIC	Numérico	4			Total Subpartida Arancelaria.
8	COD_INCO	Carácter	2			Código Oficina Incomex
9	COD_REG	Carácter	1			Código Territorial
10	COD_ADUA	Carácter	2	Asc		Código de la Aduana.
11	TIP_IDENT	Numérico	1			1. Cédula 2. Nit.
12	IDENTIFI	Numérico	12			Identificación (Cédula ó Nit)
13	COD_PAIS	Carácter	3			Código país destino
14	DPTO_PRO	Carácter	2			Departamento de Procedencia
15	COD_MONE	Carácter	2			Código Moneda
16	COD_VIA	Carácter	2			Código de la Vía de Transporte
17	BANDERA	Carácter	3			Nacionalidad Medio Transporte
18	T_KILBRU	Numérico	18	2		Total kilos Brutos
19	COD_REGI	Numérico	1			Código Régimen
20	FOR_PAGO	Numérico	1			Forma de Pago (1 a 2)
21	COD_MODA	Carácter	3			Código Modalidad de la exportación
22	SIS_ESPE	Numérico	1			Sistemas Especiales
23	T_KILNET	Numérico	18	2		Total Kilos Netos
24	T_VALFOB	Numérico	18	2		Total Valor FOB
25	T_VANAL	Numérico	18	2		Total Valor Agregado Nacional
26	VAL_FLETE	Numérico	15	2		Valor Fletes
27	VAL_SEGUR	Numérico	15	2		Valor Seguro
28	VAL_OTROS	Numérico	15	2		Valor Otros Gastos
29	VAL_TEXP	Numérico	18	2		Valor total exportación
30	COD_AEMB	Carácter	2			Código aduana de embarque

	COMERCIO EXTERIOR MANUAL DEL SISTEMA	CÓDIGO: SI-EXPO-MSI-01 VERSIÓN: 02 PÁGINA: 26 FECHA: 05-02-07
---	---	--

31	ANO_EMB	Numérico	4		Año de embarque
32	MES_EMB	Numérico	2		Mes de embarque
33	ANO_DEC	Numérico	4		Año de la Declaración
34	MES_DEC	Numérico	2		Mes declaración
35	TIP_DECL	Numérico	1		Tipo de Declaración
36	TIP_EXPO	Numérico	2		Tipo de exportador
37	DEC_IMPO	Carácter	14		Número autoadhesivo de la declaración de importación
38	ANO_IMPO	Numérico	4		Año de la declaración de importación
39	MES_IMPO	Numérico	2		Mes de la declaración de importación
40	COD_SALI	Carácter	3		Código lugar de salida
41	TIP_USUA	Carácter	2		Tipo de usuario
42	COD_USUA	Carácter	5		Código del usuario exportador
43	OBS	Memo	10		Observación
44	COD_MIMP	Carácter	4		Código de la modalidad de Importación
45	CER_ORIG	Numérico	1		Tipo de certificado de origen
46	DPTOMPIO	Carácter	5		Código del Departamento Municipio del exportador.
47	COD_PA11	Carácter	3		Código país destino(alfabético)
48	BANDERA1	carácter	3		Código de la bandera(alfabético)
49	CTL_EMB	Numérico	1		Variable de control para las fechas de embarque superiores a 6 meses de la fecha de proceso.
50	DIA_DEC	Carácter	3		Día de declaración
51	USUARIO	Carácter	10		Nombre del usuario
52	RACIAL	Carácter	200		Nombre de la razón social
53	DIR_EXPO	Carácter	50		Dirección del exportador
54	IDENTIFT	Numérico	12		Número de identificación tributaria(NIT)
55	EXP_TRAN	Carácter	1		Exportación en tránsito
56	COD_DAT	Carácter	1		Código de datos
57	AUT_EMB	Carácter	8		Autorización de embarque
58	CIU_PAIS	Carácter	50		Ciudad del país destino
59	DIR_PDES	Carácter	50		Dirección del país destino
60	RACIALIM	Carácter	87		Nombre o razón social del importador o consignatario
61	NOM_APEL	Carácter	50		Apellidos y nombres de quien suscribe el documento
62	COD_EMB	Carácter	1		Código de embarque
**TOTAL **			689		

DEXPCDDC.DBF

Sobre esta tabla se consolida la información de detalle de las deudas corrientes.



COMERCIO EXTERIOR MANUAL DEL SISTEMA

CÓDIGO: SI-EXPO-MSI-01

VERSIÓN: 02

PÁGINA: 27

FECHA: 05-02-07

CAMPO	NOMBRE	TIPO	ANCHO	DEC	ÍNDICE	DESCRIPCION
1	ANO_PROC	N Numérico	4			Año de Proceso
2	MES_PROC	N Numérico	2			Mes de Proceso
3	NUM_LOTE	C Carácter	5			Número del Lote (Depende Territorial)
4	NUM_DOC	C Carácter	2			Número del Documento (1 a 80)
5	NUM_DECL	C Carácter	13			Número de Declaración
6	POS_ARAN	C Carácter	10			Posición Arancelaria
7	COD_MEDI	C Carácter	2			Código de medida
8	CANT_UNI	N Numérico	15	2		Cantidad de Unidades de la Posición.
9	KILO_NET	N Numérico	15	2		Kilos netos de la Posición
10	VAL_FOB	N Numérico	15	2		Valor FOB en Dólares
11	VAL_ANAL	N Numérico	15	2		Valor Agregado Nacional
12	IDEN TP	N Numérico	1			Rango Peso Bruto Unidad
13	IDEN TV	N Numérico	1			Rango Valor Unitario
14	ENGLO	N Numérico	1			Partida englobada por peso
15	ENGLO1	N Numérico	1			Partida englobada por FOB
16	NRO_ART	N Numérico	4			Número de artículos del documento
17	OBSERVA	M Memo	10			Observación de la inf. del Documento
18	DPTO_ORI	C Carácter	2			Departamento Origen
** Total * *			119			

DEXPCOSI.DBF

Almacena la información consolidada de las Declaraciones Simplificadas de Exportación.

CAMPO	NOMBRE	TIPO	ANCHO	DEC	ÍNDICE	DESCRIPCION
1	ANO_PROC	N Numérico	4			Año de Proceso
2	CONTROL	N Numérico	1		Asc	1. Nit Inválidos 0.Nit Validos
3	MES_PROC	N Numérico	2			Mes de Proceso (1 a 12)
4	NUM_LOTE	C Carácter	5		Asc	Número del Lote (Depende Territorial)
5	NUM_DOC	C Carácter	2			Número del Documento (1 a 80)
6	NUM_DECL	C Carácter	13			Número de Declaración (Dep. Regio.)
7	TOT_ARTIC	N Numérico	4			Total Subpartida Arancelaria.
8	COD_INCO	C Carácter	2			Código Oficina Incomex
9	COD_REG	C Carácter	1			Código Territorial
10	COD_ADUA	C Carácter	2		Asc	Código de la Aduana.
11	TIP_IDENT	N Numérico	1			1. Cédula 2. Nit.
12	IDENTIFI	N Numérico	12			Identificación (Cédula ó Nit)
13	COD_PAIS	C Carácter	3			Código país destino
14	DPTO_PRO	C Carácter	2			Departamento de Procedencia
15	COD_MONE	C Carácter	2			Código Moneda
16	COD_VIA	C Carácter	2			Código de la Vía de Transporte



COMERCIO EXTERIOR

MANUAL DEL SISTEMA

CÓDIGO: SI-EXPO-MSI-01

VERSIÓN: 02

PÁGINA: 28

FECHA: 05-02-07

17	BANDERA	Carácter	3		Nacionalidad Medio Transporte
18	T_KILBRU	Numérico	18	2	Total kilos Brutos
19	COD_REGI	Numérico	1		Código Régimen
20	FOR_PAGO	Numérico	1		Forma de Pago (1 a 2)
21	COD_MODA	Carácter	3		Código Modalidad de la exportación
22	SIS_ESPE	Numérico	1		Sistemas Especiales
23	T_KILNET	Numérico	18	2	Total Kilos Netos
24	T_VALFOB	Numérico	18	2	Total Valor FOB
25	T_VANAL	Numérico	18	2	Total Valor Agregado Nacional
26	VAL_FLETE	Numérico	15	2	Valor Fletes
27	VAL_SEGUR	Numérico	15	2	Valor Seguro
28	VAL_OTROS	Numérico	15	2	Valor Otros Gastos
29	VAL_TEXP	Numérico	18	2	Valor total exportación
30	COD_AEMB	Carácter	2		Código aduana de embarque
31	ANO_EMB	Numérico	4		Año de embarque
32	MES_EMB	Numérico	2		Mes de embarque
33	ANO_DEC	Numérico	4		Año de la Declaración
34	MES_DEC	Numérico	2		Mes declaración
35	TIP_DECL	Numérico	1		Tipo de Declaración
36	TIP_EXPO	Numérico	2		Tipo de exportador
37	DEC_IMPO	Carácter	14		Número autoadhesivo de la declaración de importación
38	ANO_IMPO	Numérico	4		Año de la declaración de importación
39	MES_IMPO	Numérico	2		Mes de la declaración de importación
40	COD_SALI	Carácter	3		Código lugar de salida
41	TIP_USUA	Carácter	2		Tipo de usuario
42	COD_USUA	Carácter	5		Código del usuario exportador
43	OBS	Memo	10		Observación
44	COD_MIMP	Carácter	4		Código de la modalidad de Importación
45	CER_ORIG	Numérico	1		Tipo de certificado de origen
46	DPTOMPIO	Carácter	5		Código del Departamento Municipio del exportador.
47	COD_PA1	Carácter	3		Código país destino(alfabético)
48	BANDERA1	carácter	3		Código de la bandera(alfabético)
49	CTL_EMB	Numérico	1		Variable de control para las fechas de embarque superiores a 6 meses de la fecha de proceso.
50	DIA_DEC	Carácter	3		Día de declaración
51	USUARIO	Carácter	10		Nombre del usuario
52	RACIAL	Carácter	200		Nombre de la razón social
53	DIR_EXPO	Carácter	50		Dirección del exportador
54	IDENTIFT	Numérico	12		Número de identificación tributaria(NIT)
55	EXP_TRAN	Carácter	1		Exportación en tránsito
56	COD_DAT	Carácter	1		Código de datos

	COMERCIO EXTERIOR MANUAL DEL SISTEMA	CÓDIGO: SI-EXPO-MSI-01 VERSIÓN: 02 PÁGINA: 29 FECHA: 05-02-07
---	---	--

57	AUT_EMB	Carácter	8			Autorización de embarque
58	CIU_PAIS	Carácter	50			Ciudad del país destino
59	DIR_PDES	Carácter	50			Dirección del país destino
60	RACIALIM	Carácter	87			Nombre o razón social del importador o consignatario
61	NOM_APEL	Carácter	50			Apellidos y nombres de quien suscribe el documento
62	COD_EMB	Carácter	1			Código de embarque
TOTAL			689			

DEXPCDSI.DBF

En esta tabla se consolida el detalle de las Declaraciones Simplificadas de Exportación.

CAMPO	NOMBRE	TIPO	ANCHO	DEC	ÍNDICE	DESCRIPCION
1	ANO_PROC	Numérico	4			Año de Proceso
2	MES_PROC	Numérico	2			Mes de Proceso
3	NUM_LOTE	Carácter	5			Número del Lote (Depende Territorial)
4	NUM_DOC	Carácter	2			Número del Documento (1 a 80)
5	NUM_DECL	Carácter	13			Número de Declaración
6	POS_ARAN	Carácter	10			Posición Arancelaria
7	COD_MEDI	Carácter	2			Código de medida
8	CANT_UNI	Numérico	12			Cantidad de Unidades de la Posición.
9	KILO_NET	Numérico	15	2		Kilos netos de la Posición
10	VAL_FOB	Numérico	15	2		Valor FOB en Dólares
11	IDENPT	Numérico	1			Rango Peso Bruto Unidad
12	IDENTV	Numérico	1			Rango Valor Unitario
13	ENGLO	Numérico	1			Partida englobada por peso
14	ENGLO1	Numérico	1			Partida englobada por FOB
15	NRO_ART	Numérico	4			Número de artículos del documento
16	OBSERVA	Memo	10			Observación de la inf. del Documento
** Total * *			99			

DEXPCODS.DBF

Almacena la información consolidada de las deudas correspondientes a las Declaraciones Simplificadas de Exportación.

CAMPO	NOMBRE	TIPO	ANCHO	DEC	ÍNDICE	DESCRIPCION
1	ANO_PROC	Numérico	4			Año de Proceso
2	CONTROL	Numérico	1		Asc	1. Nit Inválidos 0.Nit Validos
3	MES_PROC	Numérico	2			Mes de Proceso (1 a 12)
4	NUM_LOTE	Carácter	5		Asc	Número del Lote (Depende Territorial)

	COMERCIO EXTERIOR MANUAL DEL SISTEMA	CÓDIGO: SI-EXPO-MSI-01 VERSIÓN: 02 PÁGINA: 30 FECHA: 05-02-07
---	---	--

5	NUM_DOC	Carácter	2		Número del Documento (1 a 80)
6	NUM_DECL	Carácter	13		Número de Declaración (Dep. Regio.)
7	TOT_ARTIC	Numérico	4		Total Subpartidas Arancelarias.
8	COD_REG	Carácter	1		Código Territorial
9	COD_ADUA	Carácter	2	Asc	Código de la Aduana.
10	TIP_IDENT	Numérico	1		1. Cédula 2. Nit.
11	IDENTIFI	Numérico	12		Identificación (Cédula ó Nit)
12	COD_USUA	Carácter	4		Código del usuario
13	COD_PAIS	Carácter	3		Código país destino
14	COD_VIA	Carácter	2		Código de la Vía de Transporte
15	BANDERA	Carácter	3		Nacionalidad Medio Transporte
16	T_KILBRU	Numérico	18	2	Total kilos Brutos
17	COD_INTER	Carácter	4		Código Interno Dane
18	T_KILNET	Numérico	18	2	Total Kilos Netos
19	T_VALFOB	Numérico	18	2	Total valor FOB
20	COD_AEMB	Carácter	2		Código aduana de embarque
21	ANO_EMB	Numérico	4		Año de embarque
22	MES_EMB	Numérico	2		Mes de embarque
23	ANO_DEC	Numérico	4		Año de la Declaración
24	MES_DEC	Numérico	2		Mes declaración
25	COD_SALI	Carácter	3		Mes de la declaración
26	COD_MODA	Carácter	3		Código Modalidad de la exportación
27	DPTOMPIO	Carácter	5		Código de Departamento /Municipio del exportador.
28	COD_PA11	Carácter	3		Código País destino (alfabético)
29	BANDERA1	Carácter	3		Código de la bandera (alfabético)
30	COD_MODA	Carácter	3		Código de la modalidad
31	TIP_DECL	Numérico	1		Tipo de declaración
32	FOR_PAGO	Numérico	1		Forma de pago
** Total **			152		

DEXPCDDS.DBF

En esta tabla se consolida el detalle de las deudas de las Declaraciones Simplificadas de Exportación.

CAMPO	NOMBRE	TIPO	ANCHO	DEC	ÍNDICE	DESCRIPCION
1	ANO_PROC	Numérico	4			Año de Proceso
2	MES_PROC	Numérico	2			Mes de Proceso
3	NUM_LOTE	Carácter	5			Número del Lote (Depende Territorial)
4	NUM_DOC	Carácter	2			Número del Documento (1 a 80)
5	NUM_DECL	Carácter	13			Número de Declaración
6	POS_ARAN	Carácter	10			Posición Arancelaria
7	COD_MEDI	Carácter	2			Código de medida
8	CANT_UNI	Numérico	12			Cantidad de Unidades de la Posición.

	COMERCIO EXTERIOR MANUAL DEL SISTEMA	CÓDIGO: SI-EXPO-MSI-01 VERSIÓN: 02 PÁGINA: 31 FECHA: 05-02-07
---	---	--

9	KILO_NET	Numérico	15	2	Kilos netos de la Posición
10	VAL_FOB	Numérico	15	2	Valor FOB en Dólares
11	IDENTP	Numérico	1		Rango Peso Bruto Unidad
12	IDENTV	Numérico	1		Rango Valor Unitario
13	ENGLO	Numérico	1		Partida englobada por peso
14	ENGLO1	Numérico	1		Partida englobada por FOB
15	NRO_ART	Numérico	4		Número de artículos del documento
16	OBSERVA	Memo	10		Observación de la inf. del Documento
** Total *	*		99		

TPARAMET.DBF

En esta tabla se almacenan los parámetros de la fecha máxima que el usuario debe permanecer con la misma clave en la aplicación.

CAMPO	NOMBRE	TIPO	ANCHO	DEC	INDICE	DESCRIPCION
1	DPTO_AUT	Numérico	3			Actualización de Depto
2	ACTUALIZ	Numérico	2			Días máximos para cambiar la clave
TOTAL			5			

TWORDKEY.DBF

En esta tabla se almacena la información general del usuario una vez haya ingresado a la aplicación o tenga clave para poder ingresar.

CAMPO	NOMBRE	TIPO	ANCHO	DEC	INDICE	DESCRIPCION
1	USUARIO	Carácter	10			Nombre requerido para ingresar a la aplicación
2	NOMBRE	Carácter	30			Nombre completo del usuario
3	DEPENDEN	Carácter	30			Dependencia a la cual pertenece
4	CLAVE	Carácter	8			Clave que identifica al usuario
5	FULT_MOD	Fecha	8			Fecha última modificación de la clave
TOTAL			87			

DEXPTIPU. DBF

Esta tabla almacena los datos de todos los países a que Colombia exporta sus mercancías, con sus respectivos códigos

CAMPO	NOMBRE	TIPO	ANCHO	DEC	ÍNDICE	DESCRIPCION
1	TIP_USUA	Carácter	3		TIP_USUA	Tipo de usuario

	COMERCIO EXTERIOR MANUAL DEL SISTEMA	CÓDIGO: SI-EXPO-MSI-01 VERSIÓN: 02 PÁGINA: 32 FECHA: 05-02-07
---	---	--

	2	NOM_USUA	Carácter	70		Nombre del tipo de usuario
** Total **				73		

DEXPIND. DBF

Esta tabla almacena el 10% de las declaraciones grabadas durante el mes y el usuario que la digito.

CAMPO	NOMBRE	TIPO	ANCHO	DEC	ÍNDICE	DESCRIPCION
1	MES_PROC	Numérico	2			Mes de proceso
2	ANO_PROC	Numérico	4			Año de proceso
3	RESPINV	Carácter	15			Nombre del responsable de la investigación
4	NUM_DOC	carácter	2			Numero del documento
5	USUARIO	Carácter	10			Nombre del usuario
6	NUM_DECL	carácter	13			Numero de declaración
7	NUM_LOTE	carácter	5			Numero de lote
8	FECHA		8			Fecha en que se hace la calificación
9	CONTROL	numérico	1			Variable de control para saber si esa declaración esta calificada o no. (1- calificada 2- no calificada)
** Total **			61			

DEXPINDD. DBF

Esta tabla almacena variables a calificar, el usuario y el puntaje total del documento calificado.

CAMPO	NOMBRE	TIPO	ANCHO	DEC	ÍNDICE	DESCRIPCION
1	MES_PROC	Numérico	2			Mes de proceso
2	ANO_PROC	Numérico	4			Año de proceso
3	NUM_DOC	carácter	2			Numero del documento
4	USUARIO	Carácter	10			Nombre del usuario
5	NUM_DECL	carácter	13			Numero de declaración
6	NUM_LOTE	carácter	5			Numero de lote
7	FECH_PROC	Numérico	1			Mes y año de proceso
8	NUM_DECLC	Numérico	1			Numero de declaración
9	COD_ADUA	Numérico	1			Código de la Aduana.
10	TIP_IDENT	Numérico	1			1. Cédula 2. Nit.
11	IDENTIFI	Numérico	1			Identificación (Cédula ó Nit)
12	COD_PAIS	Numérico	1			Código país destino
13	DPTO_ORI	Numérico	1			Departamento de origen
14	COD_MONE	Numérico	1			Código Moneda

	COMERCIO EXTERIOR MANUAL DEL SISTEMA	CÓDIGO: SI-EXPO-MSI-01 VERSIÓN: 02 PÁGINA: 33 FECHA: 05-02-07
---	---	--

15	COD_MEDI	Numérico	1		Código de la unidad medida
16	BANDERA	Numérico	1		Nacionalidad Medio Transporte
17	T_KILBRU	Numérico	1		Total kilos Brutos
18	CAN_UNI	Numérico	1		Cantidad de Unidades de la Posición.
19	FOR_PAGO	Numérico	1		Forma de Pago (1 a 2)
20	COD_MODAL	Numérico	1		Código Modalidad de la exportación
21	SIS_ESPE	Numérico	1		Sistemas Especiales
22	T_KILNET	Numérico	1		Total Kilos Netos
23	T_VALFOB	Numérico	1		Total Valor FOB
24	T_VANAL	Numérico	1		Total Valor Agregado Nacional
25	VAL_FLETE	Numérico	1		Valor Fletes
26	VAL_SEGUR	Numérico	1		Valor Seguro
27	VAL_OTROS	Numérico	1		Valor Otros Gastos
28	DEC_ANTE	Numérico	1		Número autoadhesivo de la declaración de exportación anterior
29	COD_AEMB	Numérico	1		Código aduana de embarque
30	FECH_EMB	Numérico	1		Año y mes de embarque
31	FECH_DEC	Numérico	1		Año y mes de la Declaración
32	TIP_DECL	Numérico	1		Tipo de Declaración
33	TIP_EXPO	Numérico	1		Tipo de exportador
34	DEC_IMPO	Numérico	1		Número autoadhesivo de la declaración de importación
35	FECH_IMPO	Numérico	1		Año y mes de la declaración de importación
36	PUNTT	Numérico	1		Puntaje total de la declaración calificada.
37	POS_ARAN	Numérico	1		Partida arancelaria
38	COD_SALI	Numérico	1		Código lugar de salida
39	TIP_USUA	Numérico	1		Tipo de usuario
40	COD_USUA	Numérico	1		Código del usuario exportador
41	OBS	Numérico	1		Observación
42	COD_MIMP	Numérico	1		Código de la modalidad de Importación
43	CER_ORIG	Numérico	1		Tipo de certificado de origen
44	DPTOMPIO	Numérico	1		Código del Departamento Municipio del exportador.
45	TIP_EXPO	Numérico	1		Tipo de exportación
46	DPTO_PRO	Numérico	1		Departamento de procedencia
47	FECH_DECA	Numérico	1		Año y mes de la declaración de exportación anterior
48	COD_INCO	Numérico	1		Código Oficina Incomex
49	COD_VIA	Numérico	1		Código de la Vía de Transporte
TOTAL			84		

DEXPRSN. DBF

Esta tabla almacena el Nit y la Razón social.

	COMERCIO EXTERIOR MANUAL DEL SISTEMA	CÓDIGO: SI-EXPO-MSI-01 VERSIÓN: 02 PÁGINA: 34 FECHA: 05-02-07
---	---	--

CAMPO	NOMBRE	TIPO	ANCHO	DEC	ÍNDICE	DESCRIPCION
1	Nit	Numérico	12			Numero de identificación (C.C o Nit)
2	Razón social	Carácter	200			Nombre de la razón social
** Total **			213			

DEXPMONE. DBF

Esta tabla almacena los datos de todos códigos de moneda de negociación.

CAMPO	NOMBRE	TIPO	ANCHO	DEC	ÍNDICE	DESCRIPCION
1	COD_PAIS	Carácter	3		TIP_USUA	Código del país numérico
2	NOM_PAIS	Carácter	40			Nombre del país
3	COD_PA11	Carácter	3			Código del país carácter
4	COD_MON	Carácter	40			Código de la moneda
** Total **			86			

3. Árbol de Menús y Programas

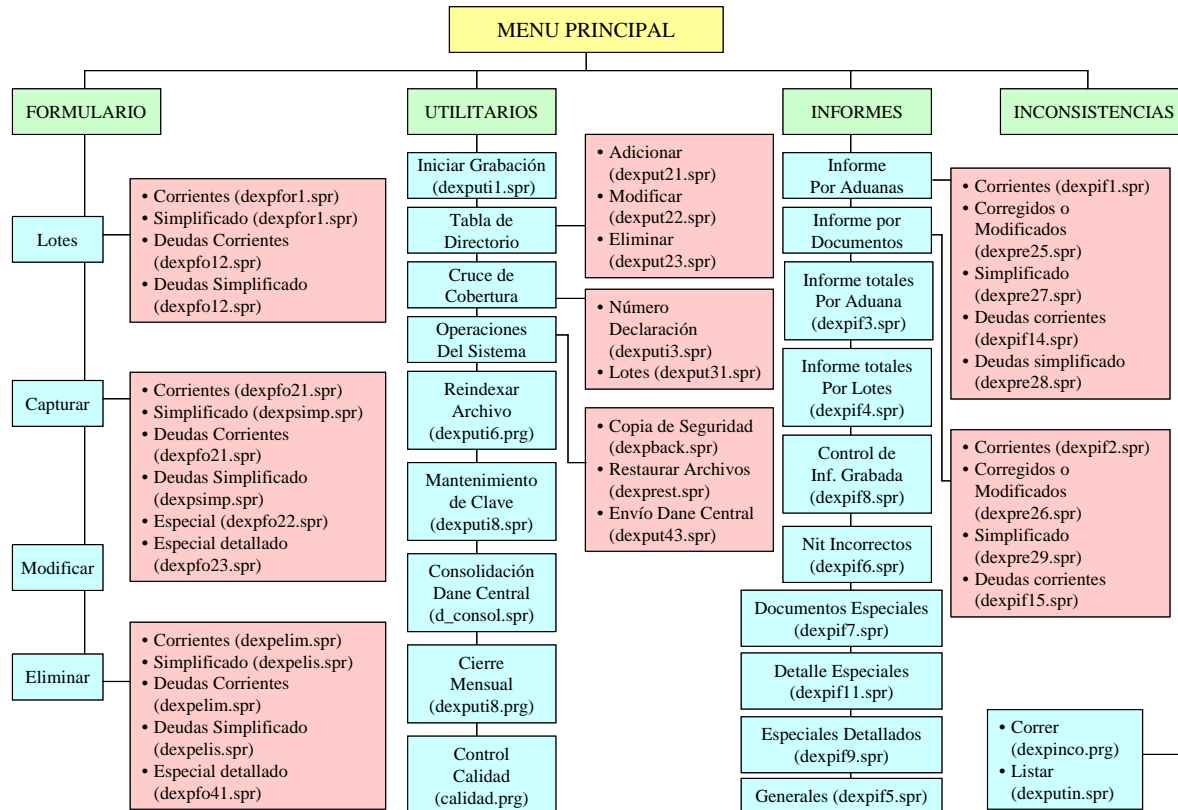

	<p style="text-align: center;">COMERCIO EXTERIOR</p> <p style="text-align: center;">MANUAL DEL SISTEMA</p>	<p>CÓDIGO: SI-EXPO-MSI-01</p> <p>VERSIÓN: 02</p> <p>PÁGINA: 36</p> <p>FECHA: 05-02-07</p>
---	--	---

4. Descripción de Programas Fuente

A continuación se hace la descripción de cada uno de los programas de la aplicación de Comercio Exterior.

BORRA.PRG

Este programa selecciona las tablas de la aplicación y elimina físicamente los registros marcados para borrar.

DEXPINCO.PRG

Este programa permite detectar y seleccionar en las tablas dexpdeta.dbf, dexpinco.dbf, dexpcole.dbf y dexpform.dbf los registros inconsistentes que se presentaron durante el mes. Es llamado en el menú principal en la opción Inconsistencia y el submenú Correr.

DEXPUTI6.PRG

Este programa regenera los índices de todas las tablas de la aplicación. Es llamado en la opción Utilitarios, en el submenú Reindexar archivos.

DEXPUTI7.PRG

Este programa permite consolidar las tablas (dexpcons.dbf, dexpdeta.dbf, dexpespe.dbf, dexplote.dbf, dexpesp1.dbf, dexpdet1.dbf) de todas las Territoriales en el DANE central, es llamado en la opción Utilitario, en el submenú Consolidación DANE Central.

DEXPUTI8.PRG

Este programa permite verificar en cual lote durante el mes hace falta un documento por capturar, es llamado de la opción utilitario del submenú cierre mensual.

	<p align="center">COMERCIO EXTERIOR</p> <p align="center">MANUAL DEL SISTEMA</p>	<p>CÓDIGO: SI-EXPO-MSI-01</p> <p>VERSIÓN: 02</p> <p>PÁGINA: 37</p> <p>FECHA: 05-02-07</p>
---	--	---

DEXPCOBE.PRG

Este programa permite encontrar los números de declaración faltantes por aduana, es llamado de la opción utilitario del submenú cruce de cobertura.

DEXPCAL.PRG (CALIDAD)

Este programa permite seleccionar una muestra de registros al azar para que el crítico confronte con el del formulario.

DEXPTXT.PRG (CONSOTXT)

Este programa permite consolidar las tablas de dexpform y dexpdeta, para la consolidación en el DANE central, se realiza mediante la pantalla d_consol.spr

DEXPADUA.PRG

Este programa permite seleccionar el último número de declaración por aduana en cada territorial antes de cerrar me, para que no sea digitado los meses posteriores.

DEXPUCRU.PRG

Este programa permite seleccionar los números de declaración faltantes durante el mes de grabación una vez se corrió la opción cruce de cobertura. Se realiza por medio de la pantalla dexputi3.spr.

RANGOS.PRG

Este programa permite determinar en que rango cae la variable que controla el peso neto y el valor unitario de la aposición arancelaria. Se realiza por medio de la pantalla dexpf211.spr y dexpf231.spr

TABLA.PRG

Este programa permite compartir todas las tablas de la aplicación mediante la pantalla dexpfo21.spr, dexpfor3.spr y dexpfor4.spr

	<p align="center">COMERCIO EXTERIOR</p> <p align="center">MANUAL DEL SISTEMA</p>	<p>CÓDIGO: SI-EXPO-MSI-01</p> <p>VERSIÓN: 02</p> <p>PÁGINA: 38</p> <p>FECHA: 05-02-07</p>
---	--	---

5. Descripción de Pantallas

DEXPORTA.SCX

Sirve como tapiz de la aplicación utilizando el archivo comer9.bmp. Es la encargada de llamar la pantalla dexpcla.scx.

DEXPCLA.SCX

Solicita la identificación del usuario que va ingresar a la aplicación. Así mismo solicita el cambio de clave periódicamente.

DEXPFOR1.SCX

Captura la información correspondiente a los lotes (adicionar, modificar, eliminar) de documentos corrientes.

DEXPFO12.SCX

Captura la información correspondiente a los lotes de las deudas (documentos que llegan tarde).

DEXPPAN3.SCX

Captura los documentos corrientes, correcciones, modificaciones y deudas de las Declaraciones de Exportación. Llama la pantalla dexppan2.scx.

DEXPPAN2.SCX

Captura el detalle (información correspondiente a las posiciones arancelarias) de los documentos corrientes y deudas de los mismos.

DEXPSIMP.SCX

Captura la información correspondiente a las Declaraciones Simplificadas de Exportación y a las deudas de las mismas.

	<p align="center">COMERCIO EXTERIOR</p> <p align="center">MANUAL DEL SISTEMA</p>	<p>CÓDIGO: SI-EXPO-MSI-01 VERSIÓN: 02 PÁGINA: 39 FECHA: 05-02-07</p>
---	--	---

DEXPSIMD.SCX

Captura el detalle de los documentos correspondiente a las Declaraciones Simplificadas de Exportación y a las deudas de las mismas.

DEXPMODI.SCX

Modifica la información de los documentos corrientes (Declaraciones de Exportación). Llama la pantalla dexpmod1.scx.

DEXPMOD1.SCX

Modifica la información de detalle de los documentos corrientes (Declaraciones de Exportación).

DEXPMODS.SCX

Modifica la información de las Declaraciones Simplificadas de Exportación. Llama la pantalla dexpmdes.scx.

DEXPMDES.SCX

Modifica la información de detalle de las Declaraciones Simplificadas de Exportación.

DEXPELIM.SCX

Elimina los documentos corrientes y deudas.

DEXPELIS.SCX

Elimina los Declaraciones simplificadas de Exportación y las deudas de las mismas.

	<p align="center">COMERCIO EXTERIOR</p> <p align="center">MANUAL DEL SISTEMA</p>	<p>CÓDIGO: SI-EXPO-MSI-01</p> <p>VERSIÓN: 02</p> <p>PÁGINA: 40</p> <p>FECHA: 05-02-07</p>
---	--	---

DEXPUTI1.SCX

Solicita los parámetros necesarios para iniciar grabación.

DEXPUT21.SCX

Permite adiciona información a las tablas de referencia (aduana, país, departamento, moneda, etc.)

DEXPUT22.SCX

Permite modificar información de las tablas de referencia (aduana, país, departamento, moneda, etc.)

DEXPUT23.SCX

Permite eliminar información de las tablas de referencia (aduana, país, departamento, moneda, etc.)

DEXPUTI3.SCX

Permite listar por pantalla o por impresora los números de declaración faltantes cuando se hace cruce de cobertura. Llama el informe dexpfalt.frx

DEXPUT31.SCX

Hace el cruce de cobertura por lote. Llama la pantalla dexpif10.scx

DEXPBACK.SCX

Permite hacer una copia de seguridad de todas las tablas de la aplicación. Genera un archivo llamado EXDDMMAA.ZIP, donde:

- EX: corresponde a las iniciales de la investigación de Exportaciones.
- DD: corresponde al día en el cual se hace la copia de seguridad.
- MM: corresponde al mes en el cual se hace la copia de seguridad.
- AA: corresponde al año en el cual se hace la copia de seguridad.

	<p align="center">COMERCIO EXTERIOR</p> <p align="center">MANUAL DEL SISTEMA</p>	<p>CÓDIGO: SI-EXPO-MSI-01</p> <p>VERSIÓN: 02</p> <p>PÁGINA: 41</p> <p>FECHA: 05-02-07</p>
---	--	---

DEXPREST.SCX

Permite restaurar la copia de seguridad.

DEXPUT43.SCX

Genera los archivos ENV_DANE1.ZIP Y ENV_DANE2.ZIP los cuales se envían al DANE Central.

DEXPUTI8.SCX

Crea, elimina y modifica los usuarios que pueden ingresar a la aplicación.

DEXPIF1.SCX

Lista por pantalla o impresora los lotes de los documentos corrientes para cada aduana, con su respectivo total de kilos brutos, netos, valor agregado, etc.. Llama el informe dexpre01.frx.

DEXPIF2.SCX

Lista por pantalla o impresora los documentos corrientes grabados de cada aduana. Llama el informe dexpre02.frx.

DEXPIF3.SCX

Lista por pantalla o impresora los totales por aduanas de los kilos brutos, netos, valor agregado, etc. Llama el informe dexpinf3.frx.

DEXPIF4.SCX

Lista por pantalla o impresora los totales por lotes en cada aduana de los kilos brutos, netos, valor agregado, etc. Llama el informe dexpinf4.frx.

	<p align="center">COMERCIO EXTERIOR</p> <p align="center">MANUAL DEL SISTEMA</p>	<p>CÓDIGO: SI-EXPO-MSI-01</p> <p>VERSIÓN: 02</p> <p>PÁGINA: 42</p> <p>FECHA: 05-02-07</p>
---	--	---

DEXPIF5.SCX

Lista por pantalla o impresora los informes generales de las tablas de referencia (aduana, país, departamento, etc.). Llama lo informes dexpinf5.frx, dexpinf6.frx, dexpinf7.frx, dexpinf8.frx, dexpinf9.frx, dexpin10.frx y dexpin11.frx.

DEXPIF6.SCX

Lista por pantalla o impresora los Nits incorrectos para cada aduana. Llama el informe dexpin12.frx.

DEXPIF7.SCX

Lista por pantalla o impresora los documentos especiales. Llama el informe dexpin13.frx.

DEXPIF8.SCX

Lista por pantalla o impresora el total de documentos grabados por aduana. Llama el informe dexpin14.frx.

DEXPIF9.SCX

Lista por pantalla o impresora los documentos especiales detallados. Llama el informe dexpin17.frx.

DEXPIF10.SCX

Permite listar por pantalla o por impresora los documentos pendientes en un determinado lote. Llama el informe dexpin16.frx.

DEXPIF11.SCX

Lista por pantalla o impresora el detalle de los documentos especiales detallados. Llama el informe dexpin19.frx.

	<p align="center">COMERCIO EXTERIOR</p> <p align="center">MANUAL DEL SISTEMA</p>	<p>CÓDIGO: SI-EXPO-MSI-01</p> <p>VERSIÓN: 02</p> <p>PÁGINA: 43</p> <p>FECHA: 05-02-07</p>
---	--	---

DEXPIF14.SCX

Lista por pantalla o impresora los lotes de las deudas corrientes grabadas en cada aduana. Llama el informe dexpin23.frx.

DEXPIF15.SCX

Lista por pantalla o impresora los documentos correspondientes a las correcciones o modificaciones grabados en cada aduana. Llama el informe dexpre25.frx.

DEXPRE25.SCX

Lista por pantalla o impresora los lotes de los documentos corregidos o modificados para cada aduana, con su respectivo total de kilos brutos, netos, valor agregado, etc.. Llama el informe dexpre25.frx.

DEXPRE26.SCX

Lista por pantalla o impresora los documentos corregidos o modificados grabados de cada aduana. Llama el informe dexpre26.frx.

DEXPRE27.SCX

Lista por pantalla o impresora los lotes de los documentos simplificados para cada aduana, con su respectivo total de kilos brutos, netos, valor agregado, etc.. Llama el informe dexpre27.frx.

DEXPRE28.SCX

Lista por pantalla o impresora las deudas de las Declaraciones Simplificadas de Exportación grabadas de cada aduana. Llama el informe dexpre28.frx.

DEXPRE29.SCX

Lista por pantalla o impresora los documentos de las Declaraciones Simplificadas de Exportación para cada aduana.

	<p align="center">COMERCIO EXTERIOR</p> <p align="center">MANUAL DEL SISTEMA</p>	<p>CÓDIGO: SI-EXPO-MSI-01</p> <p>VERSIÓN: 02</p> <p>PÁGINA: 44</p> <p>FECHA: 05-02-07</p>
---	--	---

DEXPRE31.SCX

Lista por pantalla o impresora las Declaraciones de Exportación que corresponden a una reexportación y no traen diligenciado el número autoadhesivo de la Declaración de importación.

DEXPUTIN.SCX

Lista por pantalla o impresora las inconsistencias encontradas cuando se corre el proceso. Llama el informe dexpinco.frx.

DEXPOBS.SCX

Permite capturar las observaciones que debe hacer un digitador cuando se encuentra alguna inconsistencia en el formulario.

DEXPSALI.SCX

Confirma si un usuario desea salir o no de la aplicación.

ACERCA.SCX

Muestra información relacionada con los autores de la aplicación y versión de la misma.

DEXPIFEM.SCX

Lista por pantalla o impresora las declaraciones cuya fecha de embarque sea superior a seis meses de la fecha de proceso.. Llama el informe dexpifem.frx.

DEXPPAN6.SCX

Captura los documentos correspondientes a las deudas del año 2006 de las Declaraciones de Exportación. Llama la pantalla dexpipan7.scx.